



INFORME DE GESTIÓN

**Enero - Diciembre
2018**

PRESENTACIÓN

Para alcanzar los objetivos institucionales, el Consejo Económico y Social de Guatemala -CES- cuenta con una política financiera que se encuentra formulada dentro del marco de modernización del Estado, en la cual se persigue la descentralización de operaciones, la simplificación de los procesos de programación y ejecución de los ingresos y gastos, el registro, así como seguimiento, evaluación y control.

Como instrumento principal de esta política financiera, se tiene el Presupuesto de Ingresos y Egresos del Consejo Económico y Social de Guatemala -CES-, el cual permite en la fase de ejecución presupuestaria llevar a cabo todas las acciones operacionales y procedimientos necesarios con el fin de lograr los objetivos y metas en los tiempos previstos. En consecuencia, la etapa de ejecución se fundamenta en la programación para procurar la máxima efectividad posible del gasto.

La Asamblea del Consejo Económico y Social de Guatemala, en fecha 6 de diciembre de 2017, mediante resolución No. 3-2017, aprobó el Presupuesto de Ingresos y Egresos del CES para el ejercicio 2018, por un monto de dos millones quinientos diez mil Quetzales (Q.2,510,000.00), derivado del techo presupuestarios que el Ministerio de Finanzas Publicas asigno al Consejo. Debido a la limitada asignación para el ejercicio 2018, se llevaron a cabo las gestiones para que la institución contará con recursos necesarios y dar cumplimiento del su Plan Operativo Anual. El 11 de abril de 2018, a través de Resolución No. 1-2018, la Asamblea del Consejo Económico y Social de Guatemala aprueba una Ampliación al Presupuesto de Ingresos y Egresos por un monto de cinco millones cuarenta mil Quetzales (Q.5,040,000.00), dejando un presupuesto final para el Ejercicio 2018 por el monto de siete millones quinientos cincuenta mil Quetzales (Q.7,550,000.00).

El CES debe de contar con los recursos financieros necesarios para lograr el cumplimiento de sus fines contenidos en el Decreto número 2-2012 del Congreso de la República “Ley Orgánica del Consejo Económico y Social de Guatemala”, estos recursos se orientan a mantener un dialogo social permanente entre los sectores productivos del país (Trabajadores, Empresarios y Cooperativistas), dando seguimiento a las políticas públicas sobre aspectos económicos y sociales en Guatemala.

1. PRESUPUESTO DE INGRESOS

1.1 Base Legal

El Decreto Número 101-97 “Ley Orgánica del Presupuesto” en el artículo 11, establece que los presupuestos de ingresos contendrán la identificación específica de las distintas clases de ingresos y otras fuentes de financiamiento, incluyendo los montos estimados para cada una de ellas. Conforme a lo dispuesto en el artículo 12, inciso e) del Decreto 2-2012 “Ley Orgánica del Consejo Económico y Social de Guatemala”, compete a la Asamblea del Consejo la aprobación del Presupuesto General de Ingresos para cada ejercicio fiscal.

En tal sentido y en cumplimiento de la Ley, la Asamblea aprobó el Presupuesto de Ingresos para el ejercicio fiscal 2018, por un monto de siete millones quinientos cincuenta mil Quetzales (Q.7,550,000.00), al 31 de diciembre se percibió siete millones quinientos sesenta y ocho mil doscientos cuarenta y cinco Quetzales con 93/100 (Q.7,568,245.93), los cuales reflejan un 100.24% sobre el presupuesto asignado.

1.2 Presupuesto de Ingresos

El CES por la naturaleza de sus fines cuenta únicamente con presupuesto para gastos de funcionamiento, destinados a cubrir las actividades de gastos para conocer acerca de políticas de naturaleza económica y social que constituyan una estrategia nacional de desarrollo para Guatemala, en ese sentido el presupuesto ha sido elaborado con el fin de cubrir la programación del CES, dentro de esto se encuentran los gastos de Presidencia, Secretaría Técnica y demás Subsecretarías necesarias para el cumplimiento de su mandato y fines; así también, para todos los gastos que correspondan a la gestión administrativa, como servicios básicos, arrendamientos, gastos gubernamentales, dietas de la Asamblea y otros. Lo asignado en el presupuesto de ingreso se encuentra distribuido en los siguientes rubros:

1.2.1 Rentas de la Propiedad:

Comprende depósitos internos derivados de los ingresos por intereses sobre depósitos monetarios de la cuenta donde se administran los recursos del Consejo Económico y Social de Guatemala, la fuente de financiamiento que afecta es 31 “Ingresos Propios”, a este rubro se le asignó un monto de cincuenta mil Quetzales (Q.50,000.00), de los cuales se percibieron

sesenta y ocho mil doscientos cuarenta y cinco Quetzales con 93/100 (Q.69,245.93), reflejando un 100.24% sobre lo programado.

1.2.2 Transferencias Corrientes de la Administración:

Se refiere a las transferencias que realiza el Gobierno Central a través del Ministerio de Finanzas Públicas para gastos de funcionamiento del CES, estos recursos provienen de transferencias corrientes por subsidios del sector público; la fuente de financiamiento que afecta es 11 "Ingresos corrientes", a este rubro se le asignó siete millones quinientos mil Quetzales (Q.7,500,000.00), del cual se percibió el 100% sobre lo asignado.

A continuación, se presenta en forma gráfica el movimiento del Presupuesto de Ingresos, durante el tercer cuatrimestre del año:

CUADRO No. 1
PRESUPUESTO DE INGRESOS
DEL 01 DE ENERO AL 31 DE DICIEMBRE 2018
EJECUCIÓN POR RUBRO Y FUENTE DE FINANCIAMIENTO
(Expresado en Quetzales)

RUBRO	F.F.	CONCEPTO	VIGENTE	PERCIBIDO	%	SALDO POR PERCIBIR
<u>PRESUPUESTO DE FUNCIONAMIENTO</u>						
RENTAS DE LA PROPIEDAD						
15131		Intereses	50,000.00	68,245.93	136.49	-18,245.93
	31	Por Depósitos Internos	50,000.00	68,245.93	136.49	-18,245.93
TRANSFERENCIAS CORRIENTES						
16210		Del Sector Público	7,500,000.00	7,500,000.00	100.00	0.00
	11	De la Administración Central	7,500,000.00	7,500,000.00	100.00	0.00
TOTAL PRESUPUESTO DE INGRESOS			7,550,000.00	7,568,245.93	100.24	-18,245.93

2. PRESUPUESTO DE EGRESOS

2.1 Base Legal

El Decreto Número 101-97 "Ley Orgánica del Presupuesto" en su artículo 12, establece que en los presupuestos de egresos se utilizará una estructura programática coherente con las políticas y planes de acción del Gobierno, que permita identificar la producción de bienes y servicios de los organismos y entes del sector público, así como la incidencia económica y

financiera de la ejecución de los gastos y la vinculación con sus fuentes de financiamiento. Conforme a lo dispuesto en el artículo 12, inciso e) del Decreto 2-2012 “Ley Orgánica del Consejo Económico y Social de Guatemala”, compete a la Asamblea del Consejo la aprobación del Presupuesto General de Egresos para cada ejercicio fiscal.

En tal sentido y en cumplimiento de la Ley, la Asamblea aprobó el Presupuesto de Egresos para el ejercicio fiscal 2018, por un monto siete millones quinientos cincuenta mil Quetzales (Q.7,550,000.00), y al 31 de diciembre el CES presenta una ejecución de seis millones ochocientos un mil setenta y cinco Quetzales con 71/100 (Q.6,801,075.71), que equivalen al 90.08% de ejecución sobre el presupuesto vigente aprobado. Dicho presupuesto se encuentra distribuido y se explica de la siguiente manera:

2.2 Presupuesto de Funcionamiento

Este presupuesto comprende las asignaciones para cubrir las necesidades financieras del CES, según las metas establecidas en el Plan Operativo Anual -POA- aprobado para el ejercicio fiscal 2018. El presupuesto de Egresos aprobado por la Asamblea está distribuido en los siguientes grupos de gasto:

- **0 “Servicios personales”:** este grupo de gasto incluye los pagos de remuneraciones, aportes patronales, dietas de la Asamblea del Consejo, así como las prestaciones laborales relacionadas con salarios a los funcionarios que prestan sus servicios en la Institución. Este grupo tiene una asignación de cinco millones seiscientos cuarenta y nueve mil seiscientos cincuenta y ocho Quetzales (Q.5,649,658.00), y presenta una ejecución de cinco millones quinientos veintinueve mil doscientos cincuenta y ocho Quetzales con 07/100 (Q.5,529,258.07), que equivale al 97.87% sobre lo vigente.
- **1 “Servicios no personales”:** este grupo de gasto incluye los pagos por concepto de servicios básicos, arrendamientos de inmuebles y equipo, publicaciones, servicios varios contratados, mantenimiento y reparación de equipos diversos, pago de impuestos y comisiones bancarias, entre otros. Este grupo de gasto tiene una asignación de un millón doscientos cincuenta y tres mil cuatrocientos veintisiete Quetzales (Q.1,253,427.00), al cierre del tercer cuatrimestre presenta una ejecución de ochocientos sesenta y nueve mil ciento ochenta y cinco Quetzales con 44/100 (Q.869,185.44), que corresponde al 69.34% sobre lo asignado.

- **2 “Materiales y suministros”:** comprende los renglones de gasto que se requieren para realizar las compras de los enseres, suministros, combustible y demás útiles necesarios para el funcionamiento y realización de las labores del CES. Este grupo de gasto tiene una asignación de trescientos veintinueve mil doscientos cincuenta y un Quetzales (Q.329,251.00), al cierre del año presenta una ejecución de ochenta y siete mil setecientos cuarenta y ocho Quetzales con 36/100 (Q.87,748.36), que corresponde al 26.65% sobre lo asignado.
- **3 “Propiedad, Planta y Equipo e Intangibles”:** a través de estos renglones presupuestarios se realiza la adquisición del equipo necesario para el funcionamiento del CES. Este grupo de gasto tiene una asignación de treinta y cuatro mil cuatrocientos noventa y ocho Quetzales (Q.34,498.00), y presenta una ejecución al cierre del ejercicio fiscal de treinta y un mil setecientos diecinueve Quetzales con 75/100 (Q.31,719.75), que corresponde al 91.95% sobre lo asignado.
- **4 “Transferencias corrientes”:** en este grupo se programan los recursos necesarios para el pago de gastos que no representa la contraprestación de bienes o servicios en este se incluyen las indemnizaciones, vacaciones pagadas a los trabajadores del CES y gastos de fiscalización gubernamental. Este grupo de gasto tiene una asignación de doscientos ochenta y tres mil ciento sesenta y seis Quetzales (Q.283,166.00), la cual presenta una ejecución al cierre del último cuatrimestre de doscientos ochenta y tres mil ciento sesenta y cuatro Quetzales con 09/100 (Q.283,164.09), que equivale al 100% sobre el presupuesto vigente.

Los cuadros a continuación reflejan la ejecución del presupuesto de Egresos del Consejo Económico y Social de Guatemala, correspondiente al tercer cuatrimestre del año:

CUADRO No. 2
PRESUPUESTO DE EGRESOS
EJECUCIÓN POR TIPO DE GASTO, PROGRAMA Y GRUPO
DEL 01 DE ENERO AL 31 DE DICIEMBRE 2018
CONSOLIDADO
(Cifras en quetzales)

GRUPO	CONCEPTO	VIGENTE	EJECUTADO	% EJECUTADO	SALDO
	<u>GASTOS DE FUNCIONAMIENTO</u>	7,550,000.00	6,801,075.71	90.08	748,924.29
	ACTIVIDADES CENTRALES	7,550,000.00	6,801,075.71	90.08	748,924.29
000	Servicios Personales	5,649,658.00	5,529,258.07	97.87	120,399.93
100	Servicios no Personales	1,253,427.00	869,185.44	69.34	384,241.56
200	Materiales y Suministros	329,251.00	87,748.36	26.65	241,502.64
300	Propiedad, Planta y Equipo e Intangibles	34,498.00	31,719.75	91.95	2,778.25
400	Transferencias Corrientes	283,166.00	283,164.09	100.00	1.91
	TOTAL PRESUPUESTO DE EGRESOS	7,550,000.00	6,801,075.71	90.08	748,924.29

CUADRO No. 3
PRESUPUESTO DE EGRESOS
EJECUCIÓN POR TIPO DE GASTO, PROGRAMA Y ACTIVIDAD
DEL 01 DE ENERO AL 31 DE DICIEMBRE 2018
CONSOLIDADO
(Cifras en Quetzales)

CONCEPTO	VIGENTE	EJECUTADO	% EJECUTADO	SALDO
<u>PRESUPUESTO DE FUNCIONAMIENTO</u>	7,550,000.00	6,801,075.71	90.08	748,924.29
GESTIÓN SOBRE ASPECTOS ECONÓMICOS Y SOCIALES DE GUATEMALA	7,550,000.00	6,801,075.71	90.08	748,924.29
Dirección y Coordinación	722,935.00	652,122.21	90.20	70,812.79
Servicios de Auditoría	435,240.00	409,483.03	94.08	25,756.97
Servicios de Asistencia Técnica y Sectores Productivos	3,601,825.00	3,395,018.59	94.26	206,806.41
Servicios de Administración y Finanzas	2,790,000.00	2,344,451.88	84.03	445,548.12
TOTAL PRESUPUESTO DE EGRESOS	7,550,000.00	6,801,075.71	90.08	748,924.29

1. RED PROGRAMÁTICA

Es la estructura de programación presupuestaria del Consejo Económico y Social de Guatemala, en la cual se encuentran los diferentes niveles de clasificación de las acciones sustantivas de la Institución y a través de las categorías programáticas, se expresa la producción final, se determinan las unidades responsables del uso de los recursos y de la generación de los productos o servicios en términos de metas, unidades de medida e indicadores de gestión. La forma gráfica de representarla es la siguiente:

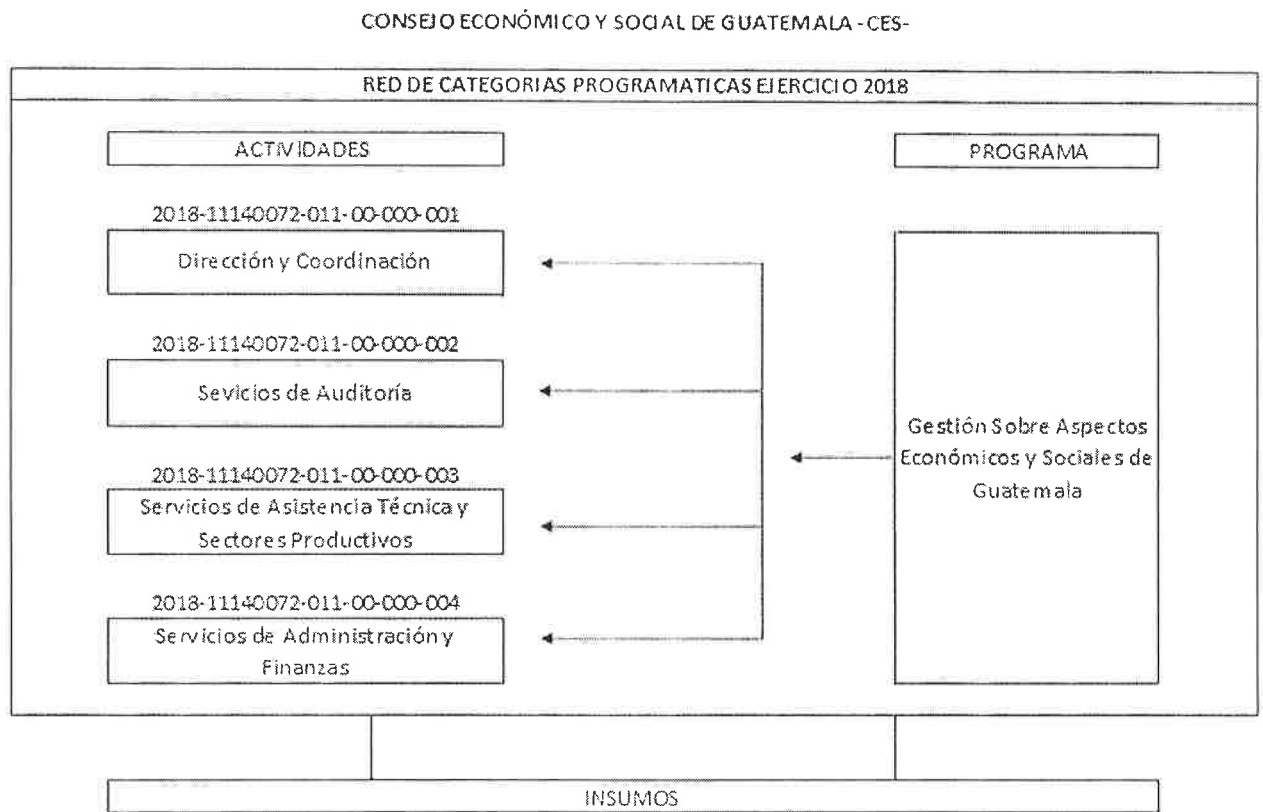

2. RESULTADOS ECONÓMICOS Y FINANCIEROS DEL PERIODO

Al cierre del tercer cuatrimestre el Consejo Económico y Social de Guatemala presenta un superávit de setecientos sesenta y siete mil ciento setenta Quetzales con 22/100 (Q.767,170.22), diferencia establecida entre los totales de ingresos y egresos en el presupuesto, reflejando el saldo de caja para el siguiente ejercicio.

CUADRO No. 4
SUPERÁVIT PRESUPUESTARIO
DEL 01 DE ENERO AL 31 DE DICIEMBRE 2018
(Expresado en Quetzales)

PRESUPUESTO DE INGRESOS		PRESUPUESTO DE EGRESOS	
Ingresos Corrientes	7,500,000.00	Egresos	6,801,075.71
Transferencias Corrientes		Gastos de	
Recibidas del Gobierno		Funcionamiento	6,801,075.71
Central	7,500,000.00	Saldo de caja	767,170.22
Intereses	68,245.93	Saldo al 31/12/2018	767,170.22
Por Depósitos Internos	68,245.93		
SUMAS IGUALES	7,568,245.93	SUMAS IGUALES	7,568,245.93

Formularios del Informe de Gestión Enero-Diciembre 2018

Sistema de Contabilidad Integrada Gubernamental
 Informes de Gestión y Rendición de Cuentas - IGR01
 Ejecución Financiera
 Expresado en Quetzales
 DEL MES DE ENERO AL MES DE DICIEMBRE

PAGINA : 1 DE 5
 FECHA : 14/01/2019
 HORA : 16:54:19
 REPORTE: R00820850.rpt

EJERCICIO: 2018

CORTE: ENTIDAD

PG - SPG - PY - ACT - OB - REN	ASIGNADO	MODIFICADO	VIGENTE	DEVENGADO	% EJEC
ENTIDAD:11140072-000-00	CONSEJO ECONÓMICO Y SOCIAL DE GUATEMALA (CES)				
11	GESTION SOBRE ASPECTOS ECONOMICOS Y SOCIALES DE GUATEMALA				
00	SIN SUBPROGRAMA				
000	SIN PROYECTO				
001	000 DIRECCION Y COORDINACION				
022	PERSONAL POR CONTRATO	30,000.00	60,000.00	88,064.52	97.85
026	COMPLEMENTO POR CALIDAD PROFESIONAL AL PERSONAL TEMPORAL	1,500.00	1,500.00	0.00	0.00
027	COMPLEMENTOS ESPECIFICOS AL PERSONAL TEMPORAL	1,000.00	2,000.00	2,935.48	97.85
029	OTRAS REMUNERACIONES DE PERSONAL TEMPORAL	30,000.00	-30,000.00	0.00	0.00
051	APORTE PATRONAL AL IGSS	3,201.00	6,402.00	9,396.48	97.85
061	DIETAS	80,000.00	115,600.00	153,600.00	78.53
063	GASTOS DE REPRESENTACIÓN EN EL INTERIOR	100,000.00	200,000.00	300,000.00	100.00
071	AGUINALDO	2,466.00	7,500.00	7,500.00	75.26
072	BONIFICACIÓN ANUAL (BONO 14)	2,466.00	5,034.00	7,500.00	100.00
073	BONO VACACIONAL	66.00	200.00	266.00	75.19
196	SERVICIOS DE ATENCIÓN Y PROTOCOLO	0.00	97,000.00	75,925.73	78.27
415	VACACIONES PAGADAS POR RETIRO	7,000.00	0.00	7,000.00	100.00
	TOTAL 001 000 DIRECCION Y COORDINACION	257,699.00	465,236.00	652,122.21	90.20
002	000 SERVICIOS DE AUDITORIA				
022	PERSONAL POR CONTRATO	80,000.00	160,000.00	219,354.84	91.40
026	COMPLEMENTO POR CALIDAD PROFESIONAL AL PERSONAL TEMPORAL	1,500.00	3,000.00	4,012.90	89.18
027	COMPLEMENTOS ESPECIFICOS AL PERSONAL TEMPORAL	1,000.00	2,000.00	2,741.94	91.40
051	APORTE PATRONAL AL IGSS	8,536.00	17,072.00	23,405.16	91.40
071	AGUINALDO	6,576.00	13,805.00	18,301.37	89.80
072	BONIFICACIÓN ANUAL (BONO 14)	6,576.00	11,781.00	18,356.16	100.00
073	BONO VACACIONAL	66.00	200.00	183.01	68.80
184	SERVICIOS ECONÓMICOS, FINANCIEROS, CONTABLES Y DE AUDITORIA	0.00	23,000.00	23,000.00	100.00
413	INDEMNIZACIONES AL PERSONAL	0.00	75,945.00	75,945.00	100.00

Sistema de Contabilidad Integrada Gubernamental
 Informes de Gestion y Rendicion de Cuentas - IGRC01
 Ejecución Financiera
 Expresado en Quetzales
 DEL MES DE ENERO AL MES DE DICIEMBRE

PAGINA : 2 DE 5
 FECHA : 14/01/2019
 HORA : 16:54.19
 REPORTE: R00820850.rpt

CORTE: ENTIDAD

EJERCICIO: 2018

PG - SPG - PY - ACT - OB - REN	ASIGNADO	MODIFICADO	VIGENTE	DEVENGADO	% EJEC
415	18,667.00	5,516.00	24,183.00	24,182.65	100.00
	122,921.00	312,319.00	435,240.00	409,483.03	94.08
TOTAL 002 000 SERVICIOS DE AUDITORIA					
003 000 SERVICIOS DE ASISTENCIA TECNICA Y SECTORES PRODUCTIVOS					
022	588,000.00	101,500.00	689,500.00	689,500.00	100.00
026	6,000.00	3,000.00	9,000.00	9,000.00	100.00
027	4,000.00	2,000.00	6,000.00	6,000.00	100.00
029	403,500.00	1,728,000.00	2,131,500.00	2,131,500.00	100.00
051	62,740.00	10,830.00	73,570.00	73,569.65	100.00
071	48,946.00	8,554.00	57,500.00	57,458.33	99.93
072	48,946.00	8,263.00	57,209.00	57,208.33	100.00
073	266.00	400.00	666.00	400.00	60.06
131	0.00	47,000.00	47,000.00	26,622.00	56.64
136	0.00	84,000.00	84,000.00	78,219.96	93.12
141	0.00	120,000.00	120,000.00	97,151.00	80.96
183	0.00	16,879.00	16,879.00	0.00	0.00
185	3,000.00	30,531.00	33,531.00	18,410.50	54.91
189	0.00	88,000.00	88,000.00	38,000.00	43.18
196	30,000.00	10,000.00	40,000.00	28,730.00	71.83
211	9,270.00	85,000.00	94,270.00	30,048.82	31.88
415	53,200.00	0.00	53,200.00	53,200.00	100.00
TOTAL 003 000 SERVICIOS DE ASISTENCIA TECNICA Y SECTORES PRODUCTIVOS	1,257,868.00	2,343,957.00	3,601,825.00	3,395,018.59	94.26
004 000 SERVICIOS DE ADMINISTRACION Y FINANZAS					
022	254,000.00	761,000.00	1,015,000.00	1,006,433.33	99.16
026	9,000.00	-2,250.00	6,750.00	5,250.00	77.78
027	7,000.00	19,500.00	26,500.00	26,483.33	99.94
029	132,600.00	229,800.00	362,400.00	329,600.00	90.95

Sistema de Contabilidad Integrada Gubernamental
Informes de Gestion y Rendición de Cuentas - IGR01
 Ejecución Financiera
 Expresado en Quetzales
DEL MES DE ENERO AL MES DE DICIEMBRE

PAGINA : 3 DE 5
 FECHA : 14/01/2019
 HORA : 16:54.19
 REPORTE: R00820850.rpt

CORTE: ENTIDAD

EJERCICIO: 2018

PG - SPG - PY - ACT - OB - REN	ASIGNADO	MODIFICADO	VIGENTE	DEVENGADO	% EJEC
051	27,104.00	81,197.00	108,301.00	107,386.44	99.16
055	4,000.00	8,000.00	12,000.00	12,000.00	100.00
071	20,880.00	64,665.00	85,545.00	85,044.43	99.41
072	20,880.00	54,228.00	75,108.00	75,106.95	100.00
073	462.00	1,600.00	2,062.00	1,765.42	85.62
111	24,000.00	23,638.00	47,638.00	25,048.95	52.58
113	18,000.00	0.00	18,000.00	15,729.00	87.38
121	0.00	60,037.00	60,037.00	38,914.20	64.82
122	0.00	52,606.00	52,606.00	33,323.68	63.35
151	240,000.00	0.00	240,000.00	231,804.69	96.59
153	18,000.00	0.00	18,000.00	16,584.00	92.13
155	0.00	4,000.00	4,000.00	1,258.00	31.45
158	0.00	30,000.00	30,000.00	21,260.58	70.87
162	0.00	500.00	500.00	300.00	60.00
165	2,000.00	20,000.00	22,000.00	5,711.23	25.96
168	0.00	0.00	0.00	0.00	0.00
169	0.00	10,500.00	10,500.00	3,705.00	35.29
171	2,000.00	50,000.00	52,000.00	33,682.24	64.77
174	0.00	37,000.00	37,000.00	10,875.52	29.39
189	0.00	0.00	0.00	0.00	0.00
191	0.00	8,100.00	8,100.00	8,040.25	99.26
194	1,000.00	5,000.00	6,000.00	1,100.00	18.33
195	2,000.00	10,500.00	12,500.00	3,254.36	26.03
196	0.00	0.00	0.00	0.00	0.00
199	2,398.00	82,738.00	85,136.00	32,534.55	38.21
232	0.00	400.00	400.00	355.16	88.79

Sistema de Contabilidad Integrada Gubernamental
 Informes de Gestión y Rendición de Cuentas - IGRC01
 Ejecución Financiera
 Expresado en Quetzales
 DEL MES DE ENERO AL MES DE DICIEMBRE

PAGINA : 4 DE 5
 FECHA : 14/01/2019
 HORA : 16:54:19
 REPORTE: R00820850.rpt

CORTE: ENTIDAD

EJERCICIO: 2018

PG - SPG - PY - ACT - OB - REN	ASIGNADO	MODIFICADO	VIGENTE	DEVENGADO	% EJE
233	0.00	200.00	200.00	170.00	85.00
241	2,100.00	10,000.00	12,100.00	1,605.00	13.26
243	1,580.00	14,000.00	15,580.00	13,315.40	85.46
244	1,200.00	10,000.00	11,200.00	1,030.20	9.20
245	500.00	10,295.00	10,795.00	1,745.00	16.16
247	775.00	2,000.00	2,775.00	106.60	3.84
261	105.00	2,500.00	2,605.00	1,452.00	55.74
262	2,000.00	-1,560.00	440.00	439.17	99.81
264	0.00	1,000.00	1,000.00	570.00	57.00
266	0.00	6,000.00	6,000.00	0.00	0.00
267	1,610.00	25,000.00	26,610.00	7,506.50	28.21
268	1,556.00	5,000.00	6,556.00	6,520.13	99.45
269	0.00	500.00	500.00	212.00	42.40
286	0.00	200.00	200.00	149.99	75.00
291	4,814.00	29,100.00	33,914.00	4,750.52	14.01
292	2,930.00	33,000.00	35,930.00	6,516.67	18.14
293	0.00	7,626.00	7,626.00	21.00	0.28
295	500.00	2,800.00	3,300.00	3,300.00	100.00
296	0.00	5,500.00	5,500.00	3,091.25	56.20
297	1,000.00	5,000.00	6,000.00	2,638.95	43.98
298	0.00	10,000.00	10,000.00	0.00	0.00
299	0.00	35,750.00	35,750.00	2,204.00	6.17
322	0.00	3,000.00	3,000.00	2,979.00	99.30
324	0.00	5,149.00	5,149.00	5,149.00	100.00
328	0.00	20,020.00	20,020.00	20,020.00	100.00

Sistema de Contabilidad Integrada Gubernamental
 Informes de Gestión y Rendición de Cuentas - IGR001
 Ejecución Financiera
 Expresado en Quetzales
 DEL MES DE ENERO AL MES DE DICIEMBRE

PAGINA : 5 DE 5
 FECHA : 14/01/2019
 HORA : 16:54:19
 REPORTE: R00820850.rpt

EJERCICIO: 2018		CORTE: ENTIDAD				
PG - SPG - PY - ACT - OB - REN	ASIGNADO	MODIFICADO	VIGENTE	DEVENGADO	% EJEJ	
329	0.00	6,329.00	6,329.00	3,571.75	56.43	
413	0.00	43,786.00	43,786.00	43,785.20	100.00	
415	59,268.00	909.00	60,177.00	60,176.24	100.00	
456	6,250.00	12,625.00	18,875.00	18,875.00	100.00	
TOTAL 004 000 SERVICIOS DE ADMINISTRACION Y FINANZAS	871,512.00	1,918,488.00	2,790,000.00	2,344,451.88	84.03	
TOTAL 000 SIN PROYECTO	2,510,000.00	5,040,000.00	7,550,000.00	6,801,075.71	90.08	
TOTAL 00 SIN SUBPROGRAMA	2,510,000.00	5,040,000.00	7,550,000.00	6,801,075.71	90.08	
TOTAL 11 GESTION SOBRE ASPECTOS ECONOMICOS Y SOCIALES DE GUATEMALA	2,510,000.00	5,040,000.00	7,550,000.00	6,801,075.71	90.08	
ENTIDAD: 11140072-000-00 CONSEJO ECONOMICO Y SOCIAL DE GUATEMALA (CES)	2,510,000.00	5,040,000.00	7,550,000.00	6,801,075.71	90.08	

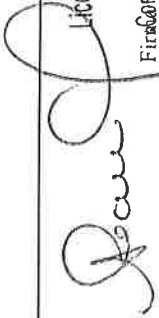
 Licda. Sara Ana Beatriz Gómez Godínez
 Sub Secretarìa Financiera
 Fira
 Funcionario Responsable de la
 Unidad de Administración Financiera

Sistema de Contabilidad Integrada Gubernamental
 Informes de Gestión y Rendición de Cuentas - IGRC02
 Ejecución Física

PAGINA 1 DE 3
 FECHA 14/01/2019
 HORA 16:55.08
 REPORTE: R00820967.rpt

ENTIDAD = 11140072
 Exprimado en Quetzales

DEL MES ENERO AL MES DE DICIEMBRE CORTE: ENTIDAD

EJERCICIO:	2018	PG	SP	PY	AC	OB	UBG	DESCRIPCION	UNIDAD DE MEDIDA	METAS FÍSICAS		Nº. beneficiados	Unidad de Medida
										INICIAL	VIGENTE		
Entidad :	11140072-000-000	CONSEJO ECONÓMICO Y SOCIAL DE GUATEMALA (CES)											
11	GESTION SOBRE ASPECTOS ECONOMICOS Y SOCIALES DE GUATEMALA												
00	SIN SUBPROGRAMA												
000	SIN PROYECTO												
001-000	DIRECCION Y COORDINACION												
	1	Actas de resolución sobre análisis y aprobación de opiniones y consultas emitidas.											
		9	10	10	100.00	0			Documento				
	10	Asambleas del Consejo											
		6	12	10	83.33	0			Documento				
	11	Visitas y representaciones interinstitucionales y cooperación internacional											
		6	9	9	100.00	0			Evento				
002-000	SERVICIOS DE AUDITORIA												
	1	Informe de auditoria interna y externa del Consejo Económico y Social.											
		14	2	0	0.00	0			Documento				
	2	Informes de auditoria											
		14	19	19	100.00	0			Documento				
003-000	SERVICIOS DE ASISTENCIA TECNICA Y SECTORES PRODUCTIVOS												
	1	Actas sobre temas o asuntos que deben ser sometidos a la Asamblea, análisis de estudios adoc/ Documento de informe anual/ Capacitaciones para los sectores productivos/Divulgación de opiniones y posiciones sobre política pública a nivel nacional e internacional.											
		34	34	34	100.00	0			Documento				
	4	Reuniones de comisión permanente y comisiones específicas											
		24	36	36	100.00	0			Documento				
	5	Instauración de comisiones específicas											
		1	1	1	100.00	0			Documento				
	6	Informe sobre análisis de temas a o asuntos sometidos a consideración de comisiones específicas											
		1	0	0	0.00	0			Documento				
	7	Documentos elaborados por iniciativa propia sobre aspectos económicos y sociales											
		2	2	2	100.00	0			Documento				

Sistema de Contabilidad Integrada Gubernamental
Informes de Gestión y Rendición de Cuentas - IGRC02
Ejecución Física

PAGINA 2 DE 3
 FECHA 14/01/2019
 HORA 16:55.08
 REPORTE: R00820967.rpt

ENTIDAD = 11140072
 Expresado en Quetzales

DEL MES ENERO AL MES DE DICIEMBRE CORTE: ENTIDAD

EJERCICIO:	2018	PG	SP	PY	AC	OB	UBG	DESCRIPCION	UNIDAD DE MEDIDA	METAS FISICAS		% EJEJ	No. beneficiados	Unidad de Medida
										INICIAL	VIGENTE			
									Documento	1	0	0	0.00	0
								8 Dictámenes de recomendación en atención a solicitudes recibidas						
								9 Informes de opinión en atención a solicitudes recibidas	Documento	1	0	0	0.00	0
								13 Documento de informe anual sobre el estado económico y social de Guatemala	Documento	1	1	0	0.00	0
								14 Jornadas de capacitación	Evento	2	5	5	100.00	0
								15 Publicación de documentos de opiniones y posiciones sobre política pública a nivel nacional e internacional	Documento	1	2	2	100.00	0
								16 Seguimiento a la formulación, discusión y aprobación del Presupuesto General de Ingresos y Egresos del Estado	Documento	0	1	1	100.00	0
004-000								SERVICIOS DE ADMINISTRACION Y FINANZAS						
								1 Avance de la ejecución física y financiera del CES.	Documento	1	2	2	100.00	0
								2 Informes de Ejecución	Documento	1	3	3	100.00	0

Indicadores de Gestión

Nombre del Indicador	Linea Base		Porcentaje de Avance Acumulado (Año Actual)
	Año	Porcentaje del Indicador	
Política Vinculada al Indicador:			
Administración eficiente de los recursos financieros asignados al Consejo Económico y Social de Guatemala	2016	38.00	0.00
No. de documentos de resolución sobre análisis y aprobación de opiniones y consultas emitidas por el CES	2016	24.00	17.99
No. de documentos de resolución sobre análisis y aprobación de opiniones y consultas emitidas por el CES	2016	18.00	0.00
No. de documentos de resolución sobre análisis y aprobación de opiniones y consultas emitidas por el CES	2016	50.00	0.00

Sistema de Contabilidad Integrada Gubernamental
 Informes de Gestion y Rendicion de Cuentas - IGRC02
 Ejecución Física

PAGINA 3 DE 3
 FECHA 14/01/2019
 HORA 16:55.08
 REPORTE: R00820967.rpt

ENTIDAD = 11140072
 Expresado en Quetzales

DEL MES ENERO AL MES DE DICIEMBRE

CORTE: ENTIDAD

EJERCICIO:	2018	PG	SP	PY	AC	OB	UBG	DESCRIPCION	UNIDAD DE MEDIDA	METAS FÍSICAS			No. beneficiados	Unidad de Medida
										INICIAL	VIGENTE	EJEC		

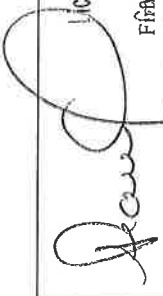
 Licda. Sara Ana Beatriz Gómez Godínez
 Sub Secretaria Financiera
 Financiero Económico y Social de Guatemala
 Funcionario Responsable de la
 Unidad de Administración Financiera

Sistema de Contabilidad Integrada Gubernamental
Informes de Gestión y Rendición de Cuentas - IGRC03
Comparación de Ejecución Financiera y Física

PAGINA 1 DE 2
 FECHA 14/01/2019
 HORA 16:56.44
 REPORTE: R00820869.rpt

ENTIDAD = 11140072
 Expresado en Quetzales

DEL MES ENERO AL MES DE DICIEMBRE CORTE: ENTIDAD

EJERCICIO:	2018	PG	SP	PY	AC	OB	DESCRIPCION	SNIP	UNIDAD DE MEDIDA	METAS FÍSICAS			PRESUPUESTO FINANCIERO				
										INICIAL	VIGENTE	EJEC	% EJEC	INICIAL	VIGENTE	EJEC	% EJEC
Entidad : 11140072-000-00 CONSEJO ECONÓMICO Y SOCIAL DE GUATEMALA (CES)																	
11 GESTIÓN SOBRE ASPECTOS ECONÓMICOS Y SOCIALES DE GUATEMALA																	
001 000 DIRECCIÓN Y COORDINACIÓN																	
1							Actas de resolución sobre análisis y aprobación de opiniones y consultas emitidas.	0	DOCUMENTO	9	10	10	100,00	257,699,00	722,935,00	652,122,21	90,20
10							Asambleas del Consejo	0	DOCUMENTO	6	12	10	83,33				
11							Vistas y representaciones intensionales y cooperación internacional	0	EVENTO	6	9	9	100,00				
002 000 SERVICIOS DE AUDITORIA																	
1							Informe de auditoría interna y externa del Consejo Económico y Social.	0	DOCUMENTO	14	2	0	0,00	122,921,00	435,240,00	409,483,03	94,08
2							Informes de auditoría	0	DOCUMENTO	14	19	19	100,00				
003 000 SERVICIOS DE ASISTENCIA TÉCNICA Y SECTORES PRODUCTIVOS																	
1							Actas sobre temas o asuntos que deben ser sometidos a la Asamblea, análisis de estudios adoc/ Documento de informe anual/ Capacitaciones para los sectores productivos/Divulgación de opiniones y posiciones sobre política pública a nivel nacional e internacional.	0	DOCUMENTO	34	34	34	100,00	1,257,868,00	3,601,825,00	3,395,018,59	94,26
4							Reuniones de comisión permanente y comisiones específicas	0	DOCUMENTO	24	36	36	100,00				
5							Instauración de comisiones específicas	0	DOCUMENTO	1	1	1	100,00				
6							Informe sobre análisis de temas a o asuntos sometidos a consideración de comisiones específicas	0	DOCUMENTO	1	0	0	0,00				
7							Documentos elaborados por iniciativa propia sobre aspectos económicos y sociales	0	DOCUMENTO	2	2	2	100,00				
8							Dictámenes de recomendación en atención a solicitudes recibidas	0	DOCUMENTO	1	0	0	0,00				
9							Informes de opinión en atención a solicitudes recibidas	0	DOCUMENTO	1	0	0	0,00				
13							Documento de informe anual sobre el estado económico y social de Guatemala	0	DOCUMENTO	1	1	0	0,00				
14							Jornadas de capacitación	0	EVENTO	2	5	5	100,00				
15							Publicación de documentos de opiniones y posiciones sobre política pública a nivel nacional e internacional	0	DOCUMENTO	1	2	2	100,00				
16							Seguimiento a la formulación, discusión y aprobación del Presupuesto General de Ingresos y Egresos del Estado	0	DOCUMENTO	0	1	1	100,00				
004 000 SERVICIOS DE ADMINISTRACIÓN Y FINANZAS																	
1							Avance de la ejecución física y financiera del CES.	0	DOCUMENTO	1	2	2	100,00	871,512,00	2,790,000,00	2,344,451,88	84,03
2							Informes de Ejecución	0	DOCUMENTO	1	3	3	100,00				
Tota 11 GESTIÓN SOBRE ASPECTOS ECONÓMICOS Y SOCIALES DE GUATEMALA													2,510,000,00	7,550,000,00	6,801,075,71	90,08	

Sistema. Contabilidad Integrada Gubernamental
 Informes de Gestion y Rendicion de Cuentas - IGR03
 Comparacion de Ejecucion Financiera y Fisica

PAGINA 2 DE 2
 FECHA 14/01/2019
 HORA 16:56.44
 REPORTE: R00820869.rpt

ENTIDAD = 11140072
 Expresado en Quetzales

DEL MES ENERO AL MES DE DICIEMBRE CORTE: ENTIDAD

EJERCICIO:	2018	PC	SP	PY	AC	OB	DESCRIPCION	SNIP	UNIDAD DE MEDIDA	METAS FÍSICAS			PRESUPUESTO FINANCIERO		
										INICIAL	VIGENTE	% EJEC	INICIAL	VIGENTE	% EJEC

Sara Ana Beatriz Gómez Godínez
 Licda. Sara Ana Beatriz Gómez Godínez
 Sub Secretarí Financiera
 Firma del Consejo Económico y Social de Guatemala
 Funcionario Responsable de la
 Unidad de Administración Financiera

Sistema de Contabilidad Integrada Gubernamental
 Informes de Gestión y Rendición de Cuentas - IGRC04
 Ejecución Financiera de los Recursos por Rubro de Ingreso
 Expresado en Quetzales

PAGINA : 1 DE 1
 FECHA : 14/01/2019
 HORA : 16:57.07
 REPORTE: R00820856.rpt

Entidad Institucional = 11140072

DEL MES DE ENERO AL MES DE DICIEMBRE

EJERCICIO: 2018

Corte: ENTIDAD

Rubro		ENTIDAD							
Fuente	Clase	Sección	Grupo	Descripción del Recurso	Aprobado	Modificado	Vigente	Devengado	% de Ejecución
11140072-000-00	16	2	10	DE LA ADMINISTRACIÓN CENTRAL	2,510,000.00	4,990,000.00	7,500,000.00	7,500,000.00	100.00
TOTAL SECCIÓN: 162000 DEL SECTOR PÚBLICO					2,510,000.00	4,990,000.00	7,500,000.00	7,500,000.00	100.00
TOTAL CLASE: 16000 TRANSFERENCIAS CORRIENTES					2,510,000.00	4,990,000.00	7,500,000.00	7,500,000.00	100.00
TOTAL FUENTE: 11 INGRESOS CORRIENTES					2,510,000.00	4,990,000.00	7,500,000.00	7,500,000.00	100.00
31	15	1	31	POR DEPÓSITOS INTERNOS	0.00	50,000.00	50,000.00	68,245.93	136.49
TOTAL SECCIÓN: 151000 INTERESES					0.00	50,000.00	50,000.00	68,245.93	136.49
TOTAL CLASE: 15000 RENTAS DE LA PROPIEDAD					0.00	50,000.00	50,000.00	68,245.93	136.49
TOTAL FUENTE: 31 INGRESOS PROPIOS					0.00	50,000.00	50,000.00	68,245.93	136.49
TOTAL ENTIDAD/UNIDAD EJECUTORA : 11140072-000-00 CONSEJO ECONÓMICO Y SOCIAL DE GUATEMALA (CES)					2,510,000.00	5,040,000.00	7,550,000.00	7,568,245.93	100.24

 Licda. Sara Ana Beatriz Gómez Godínez
 Sub Secretaria Financiera
 Consejo Económico y Social de Guatemala
 Firma y Sello
 Funcionario Responsable de la
 Unidad de Administración Financiera

Sistema de Contabilidad Integrada Gubernamental
Informes de Gestion y Rendicion de Cuentas - IGRC05

PAGINA : 1 DE 2
 FECHA : 14/01/2019
 HORA : 16:58:28
 REPORTE: R00820875.rpt

Resultados Economicos y Financieros
 DEL MES DE ENERO AL MES DE DICIEMBRE

Expresado en Quetzales

EJERCICIO:	2018									
ENTIDAD:	1114-0072-000	CONSEJO ECONOMICO Y SOCIAL DE GUATEMALA (CES)								
	DESCRIPCION	APROBADO	VIGENTE	DEVENGADO	PORCENTAJE DE EJECUCION					
1. RECURSOS		2,510,000.00	7,550,000.00	7,568,245.93	100.24					
1.1. Ingresos Corrientes		2,510,000.00	7,550,000.00	7,568,245.93	100.24					
1.1.6. Renta de la Propiedad		0.00	50,000.00	68,245.93	136.49					
1.1.6.1. Intereses		0.00	50,000.00	68,245.93	136.49					
1.1.6.1.3. INTERESES POR DEPÓSITOS		0.00	50,000.00	68,245.93	136.49					
1.1.7. Transferencias Corrientes		2,510,000.00	7,500,000.00	7,500,000.00	100.00					
1.1.7.2. DEL SECTOR PÚBLICO		2,510,000.00	7,500,000.00	7,500,000.00	100.00					
1.1.7.2.1. De la Administración Central		2,510,000.00	7,500,000.00	7,500,000.00	100.00					
2. GASTOS		2,510,000.00	7,550,000.00	6,801,075.71	90.08					
2.1. Gastos Corrientes		2,510,000.00	7,515,502.00	6,769,355.96	90.07					
2.1.1. Gastos de Consumo		2,503,750.00	7,466,627.00	6,729,220.38	90.12					
2.1.1.1. Remuneraciones		2,131,412.00	5,913,949.00	5,793,547.16	97.96					
2.1.1.1.1. Sueldos y salarios		1,549,100.00	4,590,150.00	4,520,876.34	98.49					
2.1.1.1.2. Aportes patronales		105,581.00	229,082.00	225,757.73	98.55					
2.1.1.1.3. DIETAS Y GASTOS DE REPRESENTACIÓN		180,000.00	495,600.00	453,600.00	91.53					
2.1.1.1.4. Otras prestaciones: relaciones con salarios		296,731.00	599,117.00	593,313.09	99.03					
2.1.1.2. Bienes y servicios		370,338.00	1,540,178.00	932,418.86	60.54					
2.1.1.2.1. Servicios no personales		340,398.00	1,210,927.00	844,670.50	69.75					
2.1.1.2.2. Materiales y suministros		29,940.00	329,251.00	87,748.36	26.65					
2.1.1.3. Impuestos indirectos		2,000.00	12,500.00	3,254.36	26.03					
2.1.3. Rentas de la Propiedad		0.00	30,000.00	21,260.58	70.87					
2.1.3.3. Derechos sobre Bienes Intangibles		0.00	30,000.00	21,260.58	70.87					
2.1.7. Transferencias Corrientes		6,250.00	18,875.00	18,875.00	100.00					
2.1.7.2. AL SECTOR PÚBLICO		6,250.00	18,875.00	18,875.00	100.00					
2.1.7.2.1. Al Sector Publico No Empresarial		6,250.00	18,875.00	18,875.00	100.00					
2.1.7.2.1.6. CUOTA SOSTENIMIENTO A CONTRALORIA DE CUEN		6,250.00	18,875.00	18,875.00	100.00					
2.2. Gastos de Capital		0.00	34,498.00	31,719.75	91.95					
2.2.1. INVERSIÓN REAL DIRECTA		0.00	34,498.00	31,719.75	91.95					

Sistema de Contabilidad Integrada Gubernamental
 Informes de Gestion y Rendicion de Cuentas - IGRC05

Resultados Economicos y Financieros

DEL MES DE ENERO AL MES DE DICIEMBRE

PAGINA : 2 DE 2
 FECHA : 14/01/2019
 HORA : 16:58.28
 REPORTE: R00820875.rpt

Expresado en Quetzales

EJERCICIO:	2018					
ENTIDAD:	1114-0072-000	CONSEJO ECONOMICO Y SOCIAL DE GUATEMALA (CES)				
	DESCRIPCION	APROBADO	VIGENTE	DEVENGADO	PORCENTAJE DE EJECUCION	
2.2.1.1.	FORMACION BRUTA DE CAPITAL FIJO	0.00	34,498.00	31,719.75	91.95	
2.2.1.1.3.	Maquinaria, equipo y otros bienes muebles	0.00	34,498.00	31,719.75	91.95	
Unidad Ejecutora:	000					
	Balance en Cuenta Corriente:	0.00	34,498.00	798,889.97	2,315.76	
	Balance Presupuestal:	0.00	0.00	767,170.22	0.00	

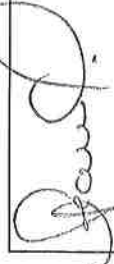
 Licda. Sara Ana Beatriz Gómez Godínez
 Sub Secretaria Financiera
 Consejo Económico y Social de Guatemala
 Funcionario Responsable de la
 Unidad de Administración Financiera

Secretaría de Planificación y Programación de la Presidencia
SISTEMA DE PLANES -SIPLAN-
Ejecución Mensual del Tercer Cuatrimestre 2018

Dictámenes de recomendación en atención a solicitudes recibidas

Sub Prod.:		Financ.:	.00	.00	.00	.00
		Físico:	.00	.00	.00	.00
		Financ.:	.00	.00	.00	.00
Prod.:	Informes de opinión en atención a solicitudes recibidas	Físico:	45,718.91	.00	.00	.00
		Financ.:	.00	.00	.00	.00
Sub Prod.:		Físico:	.00	.00	.00	.00
		Financ.:	.00	.00	.00	.00
Prod.:	Jornadas de capacitación	Físico:	120,032.39	.00	.00	100
		Financ.:	120,032.39	.00	.00	87,535.39
Sub Prod.:		Físico:	.00	.00	.00	.00
		Financ.:	.00	.00	.00	.00
Prod.:	Instauración de comisiones específicas	Físico:	13,498.06	.00	.00	.00
		Financ.:	.00	.00	.00	.00
Sub Prod.:		Físico:	.00	.00	.00	.00
		Financ.:	.00	.00	.00	.00
Prod.:	Publicación de documentos de opinión y posiciones sobre político sociales a nivel nacional e internacional	Físico:	157,738.74	.00	.00	100
		Financ.:	.00	.00	.00	87,535.39
Sub Prod.:		Físico:	.00	.00	.00	.00
		Financ.:	.00	.00	.00	.00
Prod.:	Documento de informe anual sobre el estado económico y social de Guatemala	Físico:	18,498.06	.00	.00	.00
		Financ.:	.00	.00	.00	.00
Sub Prod.:		Físico:	.00	.00	.00	.00
		Financ.:	.00	.00	.00	.00
Prod.:	Informes sobre análisis de temas o asuntos generales e consolidación de comités específicos	Físico:	18,498.06	.00	.00	.00
		Financ.:	.00	.00	.00	.00
Sub Prod.:		Físico:	.00	.00	.00	.00
		Financ.:	.00	.00	.00	.00
Prod.:	Reuniones de comisión permanente y específicas	Físico:	1,007,253.81	4.00	2.00	.00
		Financ.:	1,007,008.81	135,531.90	409,584.69	.00
Sub Prod.:		Físico:	.00	.00	.00	.00
		Financ.:	.00	.00	.00	.00
Prod.:	Documentos elaborados por iniciativa propia sobre aspectos económicos y sociales	Físico:	502,903.04	.00	.00	100
		Financ.:	.00	.00	.00	27,385.28
Sub Prod.:		Físico:	.00	.00	.00	.00
		Financ.:	.00	.00	.00	.00
Prod.:		Físico:	625,034.00	2.00	.00	.00
		Financ.:	.00	.00	.00	.00

Secretaría de Planificación y Programación de la Presidencia
 SISTEMA DE PLANES -SIPLAN-
 Ejecución Mensual del Tercer Cuatrimestre 2018

FORMA: MENSUAL
 PERÍODO: 01/09/2018
 PÁGINA: 1 DE 3

El presente informe es una herramienta de información para el seguimiento de la ejecución de los planes y programas de la Secretaría de Planificación y Programación de la Presidencia, y no constituye un instrumento de control ni de evaluación.

Sub Área:

Resultado Institucional: **Servicios de Auditoría**

Producto / Sub producto:

Producto / Sub producto	Meta Plazada Vigente		Presupuesto Vigente		Avance Tercer Cuatrimestre			
	Meta Plazada Vigente	Presupuesto Vigente	Agosto	Septiembre	Octubre	Noviembre	Diciembre	
Sub Área:								
Producto / Sub producto:								
Meta Plazada Vigente:								
Presupuesto Vigente:								
Agosto:								
Septiembre:								
Octubre:								
Noviembre:								
Diciembre:								

Firma y sello de autoridad responsable:

 Nombre: **J. Bernardo Jesús López Figueroa**
 Secretario Técnico
 Unidad Ejecutora: Secretaría de Planificación y Programación de la Presidencia

Secretaría de Planificación y Programación de la Presidencia
 SISTEMA DE PLANES -SIPLAN-
 Ejecución TERCER CUATRIMESTRE 2018 y Acumulado

Fecha: 10/01/2019
 Hora: 08:36:45 AM
 Pagina: 1 de 2

Institución: 2,018 CONSEJO ECONOMICO Y SOCIAL DE GUATEMALA

Tipo de Entidad: Entidad Autónoma

Avances Resultados Estratégicos:
 Avances Resultados Institucionales

Resultado Institucional: Dirección y Coordinación

Producto / Sub producto	Meta Física Vigente	Presupuesto Vigente	Avances TERCER Cuatrimestre			Avances ACUMULADOS				
			Físico	% Avance	Financiero	% Avance	Físico	% Avance	Financiero	% Avance
Prod.: Asamblea del Consejo Sub Prod.:	12 Documentos	337,495.94	3.00	25.00	82,007.84	24.58	10.00	81.31	325,611.44	96.42
Prod.: Visitas y representaciones Sub Prod.:	Visitas	305,880.00	5.00	50.00	83,007.82	27.53	9.00	75.00	111,613.93	37.10
Prod.: Actas de resolución sobre análisis y aprobación de opiniones y consultas entidades Sub Prod.:	10 Documentos	130,440.00	3.00	30.00	83,007.82	55.18	10.00	100.00	165,940.85	119.21

Resultado Institucional: Servicios de Administración y Finanzas

Producto / Sub producto	Meta Física Vigente	Presupuesto Vigente	Avances TERCER Cuatrimestre			Avances ACUMULADOS				
			Físico	% Avance	Financiero	% Avance	Físico	% Avance	Financiero	% Avance
Prod.: Informes de ejecución Sub Prod.:	3 Documentos	1,251,637.33	2.00	66.67	1,058,831.28	84.60	3.00	100.00	2,026,053.44	161.87
Prod.: Avance de la ejecución física y financiera del CES Sub Prod.:	2 Documentos	635,818.87	1.00	50.00	268,916.19	45.17	2.00	100.00	541,779.61	162.55

Resultado Institucional: Servicios de Asistencia Técnica y Sectores Productivos

Producto / Sub producto	Meta Física Vigente	Presupuesto Vigente	Avances TERCER Cuatrimestre			Avances ACUMULADOS				
			Físico	% Avance	Financiero	% Avance	Físico	% Avance	Financiero	% Avance
Prod.: Dictámenes de recomendación en atención a solicitudes recibidas Sub Prod.:	1 Documento	18,498.06	0.00	0.00	0.00	0.00	0.00	0.00	0.00	0.00
Prod.: Informes de opinión en atención a solicitudes recibidas Sub Prod.:	1 Documento	45,718.91	0.00	0.00	0.00	0.00	0.00	0.00	0.00	0.00
Prod.: Jornadas de capacitación Sub Prod.:	3 Eventos	320,022.39	3.00	40.00	196,592.24	61.43	5.00	100.00	302,300.37	94.48
Prod.: Instalación de comisiones específicas Sub Prod.:	3 Documentos	18,498.06	0.00	0.00	0.00	0.00	1.00	100.00	129,906.21	702.27
Prod.: Publicación de documentos de opinión y peticiones sobre política pública a nivel nacional e internacional Sub Prod.:	2 Documentos	137,156.74	1.00	50.00	81,589.39	63.85	3.00	100.00	166,084.45	77.33
Prod.: Documento de informe anual sobre el estado económico y social de Guatemala Sub Prod.:	1 Documento	18,498.06	0.00	0.00	0.00	0.00	0.00	0.00	0.00	0.00
Prod.: Informe sobre análisis de temas o asuntos sometidos a consideración de comisiones específicas Sub Prod.:	1 Documento	18,498.06	0.00	0.00	0.00	0.00	0.00	0.00	0.00	0.00
Prod.: Reuniones de comisión permanente y específicas Sub Prod.:	As. Documentos	1,097,259.91	9.00	25.00	642,472.60	58.15	34.00	100.00	1,687,229.21	152.77
Prod.: Documentos elaborados por institución propia sobre aspectos económicos y sociales Sub Prod.:	11 Documentos	302,906.24	1.00	9.09	61,856.39	17.42	2.00	18.18	118,522.78	23.37
Prod.: Actas sobre temas o asuntos que deben ser sometidos a la Asamblea, análisis de estudios ad hoc, documentos de informe, audiencias, capacitaciones para los sectores productivos, divulgación de opiniones y peticiones sobre política pública a nivel nacional e internacional Sub Prod.:	24 Documentos	638,934.00	2.00	5.88	232,537.95	35.97	34.00	100.00	633,280.09	101.01

Secretaría de Planificación y Programación de la Presidencia
 SISTEMA DE PLANES -SIPLAN-
 Ejecución TERCER CUATRIMESTRE 2018 y Acumulado

Fecha: 09/09/18
 Hora: 10:06:42
 Usuario: 10104 0 01 2

Resultados Institucionales: Servicios de Auditoría

Producto / Sub producto	Meta Fisica		Presupuesto		Avance Tercer Trimestre		Avance Acumulado	
	Asignado	Usado	Asignado	Usado	Financiado	Ejecutado	Financiado	Ejecutado
Producto 20 - Sector de Infraestructura	1000000	1000000	1000000	1000000	1000000	1000000	1000000	1000000
Sub producto 2001 - Sector de Infraestructura	1000000	1000000	1000000	1000000	1000000	1000000	1000000	1000000

Firma y sello autografo responsable:



Nombre: Lic. Bernardo Jesús López Figueroa
 Secretario Técnico
 Consejo Económico y Social de Guatemala-CEB

Fuente: SIPLAN