

Informe de  
Gestión  
enero-diciembre  
2021



## PRESENTACIÓN

Para alcanzar los objetivos institucionales, el Consejo Económico y Social de Guatemala -CES- cuenta con una política financiera que se encuentra formulada dentro del marco de modernización del Estado, en la cual se persigue la descentralización de operaciones, la simplificación de los procesos de programación y ejecución de los ingresos y gastos, el registro, así como seguimiento, evaluación y control.

Como instrumento principal de esta política financiera, se tiene el Presupuesto de Ingresos y Egresos del Consejo Económico y Social de Guatemala -CES-, el cual permite en la fase de ejecución presupuestaria llevar a cabo todas las acciones operacionales y procedimientos necesarios con el fin de lograr los objetivos y metas en los tiempos previstos. En consecuencia, la etapa de ejecución se fundamenta en la programación para procurar la máxima efectividad posible del gasto.

La Asamblea del Consejo Económico y Social de Guatemala, en fecha 16 de diciembre de 2020, mediante resolución No. 2-2020, aprobó el Presupuesto de Ingresos y Egresos del CES para el ejercicio 2021, por un monto de Ocho millones ochenta mil Quetzales (Q.8,080,000.00). Derivado del techo presupuestario que el Ministerio de Finanzas Publicas asigno al Consejo para dar cumplimiento del Plan Operativo Anual.

El CES debe contar con los recursos financieros necesarios para lograr el cumplimiento de sus fines contenidos en el Decreto número 2-2012 del Congreso de la República “Ley Orgánica del Consejo Económico y Social de Guatemala”, estos recursos se orientan a mantener un dialogo social permanente entre los sectores productivos del país (Trabajadores, Empresarios y Cooperativistas), dando seguimiento a las políticas públicas sobre aspectos económicos y sociales en Guatemala.

## **1. PRESUPUESTO DE INGRESOS**

### **1.1 Base Legal**

El Decreto Número 101-97 “Ley Orgánica del Presupuesto” en el artículo 11, establece que los presupuestos de ingresos contendrán la identificación específica de las distintas clases de ingresos y otras fuentes de financiamiento, incluyendo los montos estimados para cada una de ellas. Conforme a lo dispuesto en el artículo 12, inciso e) del Decreto 2-2012 “Ley Orgánica del Consejo Económico y Social de Guatemala”, compete a la Asamblea del Consejo la aprobación del Presupuesto General de Ingresos para cada ejercicio fiscal.

En tal sentido y en cumplimiento de la Ley, la Asamblea aprobó el Presupuesto de Ingresos para el ejercicio fiscal 2021, por un monto de ocho millones ochenta mil Quetzales (Q.8,080,000.00), al 31 de diciembre se percibió el monto de ocho millones doscientos veintidós quetzales con 50/100 (Q.8,000,222.50), los cuales reflejan un 99.01% sobre el presupuesto asignado.

### **1.2 Presupuesto de Ingresos**

El CES por la naturaleza de sus fines cuenta únicamente con presupuesto para gastos de funcionamiento, destinados a cubrir las actividades de gastos para conocer acerca de políticas de naturaleza económica y social que constituyan una estrategia nacional de desarrollo para Guatemala, en ese sentido el presupuesto ha sido elaborado con el fin de cubrir la programación del CES, dentro de esto se encuentran los gastos de Presidencia, Secretaria Técnica y demás Subsecretarías necesarias para el cumplimiento de su mandato y fines; así también, para todos los gastos que correspondan a la gestión administrativa, como servicios básicos, arrendamientos, gastos gubernamentales, dietas de la Asamblea y otros. Lo asignado en el presupuesto de ingresos se encuentra distribuido en los siguientes rubros:

#### **1.2.1 Rentas de la Propiedad:**

Comprende depósitos internos derivados de los ingresos por intereses sobre depósitos monetarios de la cuenta donde se administran los recursos del Consejo Económico y Social de Guatemala, la fuente de financiamiento que afecta es 31 “Ingresos Propios”. A este rubro le fue asignado el monto de ochenta mil quetzales (Q.80,000.00), del cual al cierre del año se percibió la cantidad de ciento seis mil doscientos veintidós quetzales con 50/100 (Q.106,222.50), que corresponde a un 132.78% sobre el asignado.

### 1.2.2 Transferencias Corrientes de la Administración:

Se refiere a las transferencias que realiza el Gobierno Central a través del Ministerio de Finanzas Públicas para gastos de funcionamiento del CES, estos recursos provienen de transferencias corrientes por subsidios del sector público; la fuente de financiamiento que afecta es 11 "Ingresos corrientes". A este rubro le fue asignado la cantidad de ocho millones de Quetzales (Q.8,000,000.00), en atención al techo financiero aprobado por el MINFIN, dicha asignación se percibe según los aportes aprobados de forma cuatrimestral por el Comité de Programación de la Ejecución Presupuestaria -COPEP-, el monto percibido al cierre fue de siete millones ochocientos noventa y cuatro mil quetzales (Q.7,894,000.00), que corresponde a un 98.68% sobre el asignado.

A continuación, se presenta en forma gráfica el movimiento del Presupuesto de Ingresos, durante el ejercicio fiscal:

**PRESUPUESTO DE INGRESOS**  
**DEL 01 DE ENERO AL 31 DE DICIEMBRE 2021**  
**EJECUCIÓN POR RUBRO Y FUENTE DE FINANCIAMIENTO**  
(Expresado en Quetzales)

| RUBRO                                       | F.F. | CONCEPTO                     | VIGENTE             | PERCIBIDO           | %            | SALDO POR PERCIBIR |
|---------------------------------------------|------|------------------------------|---------------------|---------------------|--------------|--------------------|
| <b><u>PRESUPUESTO DE FUNCIONAMIENTO</u></b> |      |                              |                     |                     |              |                    |
| <b>RENTAS DE LA PROPIEDAD</b>               |      |                              |                     |                     |              |                    |
| 15131                                       |      | Intereses                    | 80,000.00           | 106,222.50          | 132.78       | -26,222.50         |
|                                             | 31   | Por Depósitos Internos       | 80,000.00           | 106,222.50          | 132.78       | -26,222.50         |
| <b>TRANSFERENCIAS CORRIENTES</b>            |      |                              |                     |                     |              |                    |
| 16210                                       |      | Del Sector Público           | 8,000,000.00        | 7,894,000.00        | 98.68        | 106,000.00         |
|                                             | 11   | De la Administración Central | 8,000,000.00        | 7,894,000.00        | 98.68        | 106,000.00         |
| <b>TOTAL PRESUPUESTO DE INGRESOS</b>        |      |                              | <b>8,080,000.00</b> | <b>8,000,222.50</b> | <b>99.01</b> | <b>79,777.50</b>   |



## **2. PRESUPUESTO DE EGRESOS**

### **2.1 Base Legal**

El Decreto Número 101-97 “Ley Orgánica del Presupuesto” en su artículo 12, establece que en los presupuestos de egresos se utilizará una estructura programática coherente con las políticas y planes de acción del Gobierno, que permita identificar la producción de bienes y servicios de los organismos y entes del sector público, así como la incidencia económica y financiera de la ejecución de los gastos y la vinculación con sus fuentes de financiamiento. Conforme a lo dispuesto en el artículo 12, inciso e) del Decreto 2-2012 “Ley Orgánica del Consejo Económico y Social de Guatemala”, compete a la Asamblea del Consejo la aprobación del Presupuesto General de Egresos para cada ejercicio fiscal.

En tal sentido y en cumplimiento de la Ley, la Asamblea aprobó el Presupuesto de Egresos para el ejercicio fiscal 2021, por un monto ocho millones ochenta mil Quetzales (Q.8,080,000.00), y al 31 de diciembre el CES presenta una ejecución de siete millones novecientos setenta y tres mil ciento treinta y cinco quetzales con 48/100 (Q. 7,973,135.48), que equivalen al 98.68% de ejecución sobre el presupuesto vigente aprobado. Dicho presupuesto se encuentra distribuido y se explica de la siguiente manera:

### **2.2 Presupuesto de Funcionamiento**

Este presupuesto comprende las asignaciones para cubrir las necesidades financieras del CES, según las metas establecidas en el Plan Operativo Anual -POA- aprobado para el ejercicio fiscal 2021. El presupuesto de Egresos aprobado por la Asamblea está distribuido en los siguientes grupos de gasto:

- **0 “Servicios personales”**: este grupo de gasto incluye los pagos de remuneraciones, aportes patronales, dietas de la Asamblea del Consejo, así como las prestaciones laborales relacionadas con salarios a los funcionarios que prestan sus servicios en la Institución.
- **1 “Servicios no personales”**: este grupo de gasto incluye los pagos por concepto de servicios básicos, arrendamientos de inmuebles y equipo, publicaciones, servicios varios contratados, mantenimiento y reparación de equipos diversos, pago de impuestos y comisiones bancarias, entre otros.

- **2 “Materiales y suministros”:** comprende los renglones de gasto que se requieren para realizar las compras de los enseres, suministros, combustible y demás útiles necesarios para el funcionamiento y realización de las labores del CES.
- **3 “Propiedad, Planta y Equipo e Intangibles”:** a través de estos renglones presupuestarios se realiza la adquisición del equipo necesario para el funcionamiento del CES y la realización de sus diferentes actividades.
- **4 “Transferencias corrientes”:** en este grupo se programan los recursos necesarios para el pago de gastos que no representa la contraprestación de bienes o servicios en este se incluyen las indemnizaciones, vacaciones pagadas a los trabajadores del CES y gastos de fiscalización gubernamental.

Los cuadros a continuación reflejan la ejecución del presupuesto de Egresos del Consejo Económico y Social de Guatemala, al cierre del ejercicio 2021 en forma de esquema detallado por grupo de gasto y actividad:

**PRESUPUESTO DE EGRESOS**  
**EJECUCIÓN POR TIPO DE GASTO, PROGRAMA Y GRUPO**  
**DEL 01 DE ENERO AL 31 DE DICIEMBRE 2021**  
**CONSOLIDADO**  
**(Cifras en quetzales)**

| GRUPO | CONCEPTO                                 | VIGENTE             | EJECUTADO           | %<br>EJECUTADO | SALDO             |
|-------|------------------------------------------|---------------------|---------------------|----------------|-------------------|
|       | <b><u>GASTOS DE FUNCIONAMIENTO</u></b>   | <b>8,080,000.00</b> | <b>7,973,135.48</b> | <b>98.68</b>   | <b>106,864.52</b> |
|       | <b>ACTIVIDADES CENTRALES</b>             | <b>8,080,000.00</b> | <b>7,973,135.48</b> | <b>98.68</b>   | <b>106,864.52</b> |
| 000   | Servicios Personales                     | 6,418,522.00        | 6,334,778.74        | 98.70          | 83,743.26         |
| 100   | Servicios no Personales                  | 1,319,530.67        | 1,303,757.75        | 98.80          | 15,772.92         |
| 200   | Materiales y Suministros                 | 88,356.69           | 83,912.64           | 94.97          | 4,444.05          |
| 300   | Propiedad, Planta y Equipo e Intangibles | 21,248.00           | 18,942.98           | 89.15          | 2,305.02          |
| 400   | Transferencias Corrientes                | 232,342.64          | 231,743.37          | 99.74          | 599.27            |
|       | <b>TOTAL PRESUPUESTO DE EGRESOS</b>      | <b>8,080,000.00</b> | <b>7,973,135.48</b> | <b>98.68</b>   | <b>106,864.52</b> |

**PRESUPUESTO DE EGRESOS**  
**EJECUCIÓN POR TIPO DE GASTO, PROGRAMA Y ACTIVIDAD**  
**DEL 01 DE ENERO AL 31 DE DICIEMBRE 2021**  
**CONSOLIDADO**  
(Cifras en Quetzales)

| CONCEPTO                                                             | VIGENTE             | EJECUTADO           | %<br>EJECUTADO | SALDO             |
|----------------------------------------------------------------------|---------------------|---------------------|----------------|-------------------|
| <b><u>PRESUPUESTO DE FUNCIONAMIENTO</u></b>                          | <b>8,080,000.00</b> | <b>7,973,135.48</b> | <b>98.68</b>   | <b>106,864.52</b> |
| <b>GESTIÓN SOBRE ASPECTOS ECONÓMICOS Y SOCIALES<br/>DE GUATEMALA</b> | <b>8,080,000.00</b> | <b>7,973,135.48</b> | <b>98.68</b>   | <b>106,864.52</b> |
| Dirección y Coordinación                                             | 1,429,995.00        | 1,420,474.50        | 99.33          | 9,520.50          |
| Servicios de Auditoría                                               | 424,959.00          | 422,743.31          | 99.48          | 2,215.69          |
| Servicios de Asistencia Técnica y Sectores<br>Productivos            | 3,221,267.31        | 3,149,396.47        | 97.77          | 71,870.84         |
| Servicios de Administración y Finanzas                               | 3,003,778.69        | 2,980,521.20        | 99.23          | 23,257.49         |
| <b>TOTAL PRESUPUESTO DE EGRESOS</b>                                  | <b>8,080,000.00</b> | <b>7,973,135.48</b> | <b>98.68</b>   | <b>106,864.52</b> |

**3. RED PROGRAMÁTICA**

Es la estructura de programación presupuestaria del Consejo Económico y Social de Guatemala, en la cual se encuentran los diferentes niveles de clasificación de las acciones sustantivas de la Institución y a través de las categorías programáticas, se expresa la producción final, se determinan las unidades responsables del uso de los recursos y de la generación de los productos o servicios en términos de metas, unidades de medida e indicadores de gestión. La forma gráfica de representarla es la siguiente:



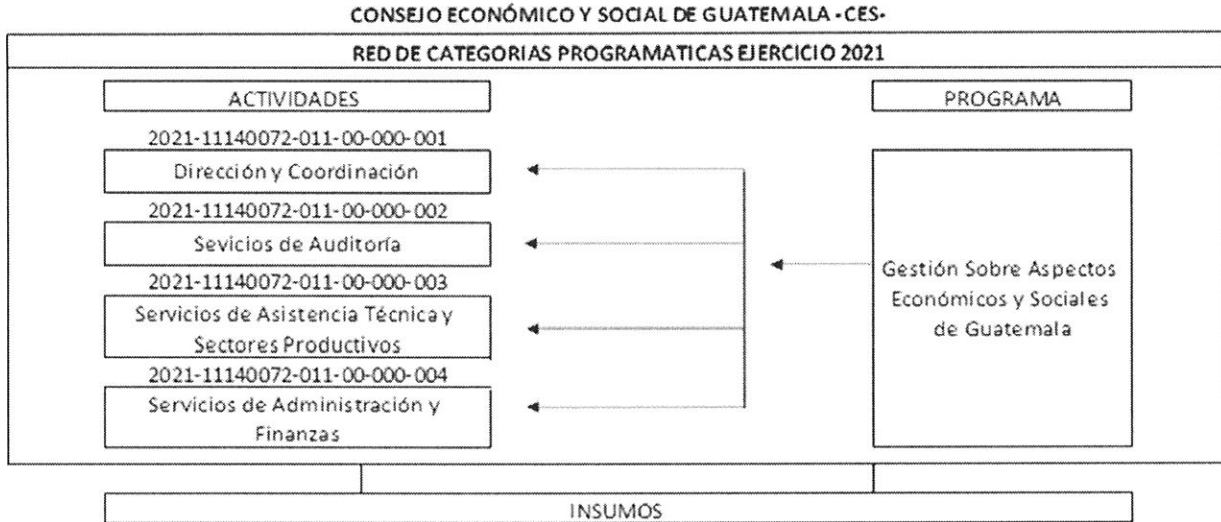

#### 4. RESULTADOS ECONÓMICOS Y FINANCIEROS DEL PERIODO

Al cierre del segundo cuatrimestre el Consejo Económico y Social de Guatemala presenta un superávit de tres mil doscientos siete Quetzales con 79/100 (Q.3,207.79), diferencia establecida entre los totales de ingresos y egresos en el presupuesto, reflejando el saldo de caja para el siguiente cuatrimestre del ejercicio.

**CONSEJO ECONÓMICO Y SOCIAL DE GUATEMALA**  
**ESTADO DE LIQUIDACIÓN DEL PRESUPUESTO DE INGRESOS Y EGRESOS**  
**DEL 01 DE ENERO AL 31 DE DICIEMBRE 2021**  
(Expresado en Quetzales)

| PRESUPUESTO DE INGRESOS                          | PARCIALES    | TOTALES             | PRESUPUESTO DE EGRESOS                             | PARCIALES    | TOTALES             |
|--------------------------------------------------|--------------|---------------------|----------------------------------------------------|--------------|---------------------|
| <b>INGRESOS CORRIENTES</b>                       |              |                     | <b>GASTOS DE FUNCIONAMIENTO</b>                    |              | <b>7,973,135.48</b> |
| Transferencias Corrientes                        |              | 7,894,000.00        | Grupo 0 "Servicios Personales"                     | 6,334,778.74 |                     |
| Del Sector Público, de la Administración Central | 7,894,000.00 |                     | Grupo 1 "Servicios no Personales"                  | 1,303,757.75 |                     |
| Rentas de la Propiedad                           |              | 106,222.50          | Grupo 2 "Materiales y Suministros"                 | 83,912.64    |                     |
| Intereses por Depósitos Internos                 | 106,222.50   |                     | Grupo 3 "Propiedad, Planta y Equipo e Intangibles" | 18,942.98    |                     |
|                                                  |              | -                   | Grupo 4 "Transferencias Corrientes"                | 231,743.37   |                     |
|                                                  |              | -                   | <b>Superávit presupuestario</b>                    |              | <b>27,087.02</b>    |
|                                                  |              |                     | Saldo al 31/12/2021                                | 27,087.02    |                     |
| <b>TOTAL</b>                                     |              | <b>8,000,222.50</b> | <b>TOTAL</b>                                       |              | <b>8,000,222.50</b> |

El presente estado de liquidación del presupuesto asciende a la cantidad de ocho millones doscientos veintidós Quetzales con 50/100.



# Formularios de Informe de Gestión Enero-Diciembre 2021

CORTE: ENTIDAD

EJERCICIO: 2021

| PG - SPG - PY - ACT - OB - REN | ASIGNADO                                                    | MODIFICADO        | VIGENTE             | DEVENGADO           | % EJEC       |
|--------------------------------|-------------------------------------------------------------|-------------------|---------------------|---------------------|--------------|
| ENTIDAD:11140072-000-00        | CONSEJO ECONÓMICO Y SOCIAL DE GUATEMALA (CES)               |                   |                     |                     |              |
| 11                             | GESTION SOBRE ASPECTOS ECONOMICOS Y SOCIALES DE GUATEMALA   |                   |                     |                     |              |
| 00                             | SIN SUBPROGRAMA                                             |                   |                     |                     |              |
| 000                            | SIN PROYECTO                                                |                   |                     |                     |              |
| 001                            | 000 DIRECCION Y COORDINACION                                |                   |                     |                     |              |
| 029                            | OTRAS REMUNERACIONES DE PERSONAL TEMPORAL                   | -32,000.00        | 352,000.00          | 352,000.00          | 100.00       |
| 061                            | DIETAS                                                      | -72,000.00        | 288,000.00          | 286,800.00          | 99.58        |
| 063                            | GASTOS DE REPRESENTACIÓN EN EL INTERIOR                     | 144,000.00        | 444,000.00          | 444,000.00          | 100.00       |
| 122                            | IMPRESIÓN, ENCUADERNACIÓN Y REPRODUCCIÓN                    | 0.00              | 30,000.00           | 26,861.00           | 89.54        |
| 191                            | PRIMAS Y GASTOS DE SEGUROS Y FIANZAS                        | 1,248.00          | 1,248.00            | 1,248.00            | 100.00       |
| 196                            | SERVICIOS DE ATENCIÓN Y PROTOCOLO                           | 97,224.00         | 287,224.00          | 286,486.55          | 99.74        |
| 211                            | ALIMENTOS PARA PERSONAS                                     | 6,028.00          | 27,523.00           | 23,078.95           | 83.85        |
| <b>TOTAL 001</b>               | <b>000 DIRECCION Y COORDINACION</b>                         | <b>144,500.00</b> | <b>1,429,995.00</b> | <b>1,420,474.50</b> | <b>99.33</b> |
| 002                            | 000 SERVICIOS DE AUDITORIA                                  |                   |                     |                     |              |
| 022                            | PERSONAL POR CONTRATO                                       | -44,666.00        | 195,334.00          | 195,333.33          | 100.00       |
| 026                            | COMPLEMENTO POR CALIDAD PROFESIONAL AL PERSONAL TEMPORAL    | -837.00           | 3,663.00            | 3,662.50            | 99.99        |
| 027                            | COMPLEMENTOS ESPECÍFICOS AL PERSONAL TEMPORAL               | -558.00           | 2,442.00            | 2,441.67            | 99.99        |
| 051                            | APORTE PATRONAL AL IGSS                                     | -2,201.00         | 23,407.00           | 21,232.83           | 90.71        |
| 071                            | AGUINALDO                                                   | -1,745.00         | 18,255.00           | 18,253.77           | 99.99        |
| 072                            | BONIFICACIÓN ANUAL (BONO 14)                                | 375.00            | 20,375.00           | 20,375.00           | 100.00       |
| 073                            | BONO VACACIONAL                                             | 0.00              | 200.00              | 162.19              | 81.10        |
| 184                            | SERVICIOS ECONÓMICOS, FINANCIEROS, CONTABLES Y DE AUDITORÍA | 15,474.00         | 63,000.00           | 63,000.00           | 100.00       |
| 413                            | INDEMNIZACIONES AL PERSONAL                                 | 71,313.00         | 71,313.00           | 71,312.50           | 100.00       |
| 415                            | VACACIONES PAGADAS POR RETIRO                               | 6,770.00          | 6,770.00            | 6,769.52            | 99.99        |
| 456                            | SERVICIOS GUBERNAMENTALES DE FISCALIZACIÓN                  | 0.00              | 20,200.00           | 20,200.00           | 100.00       |
| <b>TOTAL 002</b>               | <b>000 SERVICIOS DE AUDITORIA</b>                           | <b>43,925.00</b>  | <b>424,959.00</b>   | <b>422,743.31</b>   | <b>99.48</b> |

000009



DEL MES DE ENERO AL MES DE DICIEMBRE  
 Entidad Institucional Igual a 11140072

CORTE: ENTIDAD

EJERCICIO: 2021

| PG - SPG - PY - ACT - OB - REN                                       | ASIGNADO     | MODIFICADO  | VIGENTE      | DEVENGADO    | % EJE  |
|----------------------------------------------------------------------|--------------|-------------|--------------|--------------|--------|
| 003 000 SERVICIOS DE ASISTENCIA TECNICA Y SECTORES PRODUCTIVOS       |              |             |              |              |        |
| 022 PERSONAL POR CONTRATO                                            | 1,008,036.00 | 249,920.00  | 1,257,956.00 | 1,257,955.02 | 100.00 |
| 026 COMPLEMENTO POR CALIDAD PROFESIONAL AL PERSONAL TEMPORAL         | 13,500.00    | 3,584.00    | 17,084.00    | 17,082.66    | 99.99  |
| 027 COMPLEMENTOS ESPECIFICOS AL PERSONAL TEMPORAL                    | 15,000.00    | -361.00     | 14,639.00    | 14,638.44    | 100.00 |
| 029 OTRAS REMUNERACIONES DE PERSONAL TEMPORAL                        | 1,020,000.00 | -55,500.00  | 964,500.00   | 910,500.00   | 94.40  |
| 051 APORTE PATRONAL AL IGSS                                          | 107,559.00   | 37,809.00   | 145,368.00   | 133,125.92   | 91.58  |
| 071 AGUINALDO                                                        | 84,753.00    | 22,879.00   | 107,632.00   | 107,630.78   | 100.00 |
| 072 BONIFICACIÓN ANUAL (BONO 14)                                     | 84,753.00    | 9,993.00    | 94,746.00    | 94,745.71    | 100.00 |
| 073 BONO VACACIONAL                                                  | 1,000.00     | 0.00        | 1,000.00     | 975.96       | 97.60  |
| 114 CORREOS Y TELÉGRAFOS                                             | 7,000.00     | -7,000.00   | 0.00         | 0.00         | 0.00   |
| 121 DIVULGACIÓN E INFORMACIÓN                                        | 128,000.00   | -9,612.00   | 118,388.00   | 117,387.06   | 99.15  |
| 122 IMPRESIÓN, ENCUADERNACIÓN Y REPRODUCCIÓN                         | 55,736.00    | -53,120.33  | 2,615.67     | 2,615.00     | 99.97  |
| 131 VIÁTICOS EN EL EXTERIOR                                          | 36,000.00    | -36,000.00  | 0.00         | 0.00         | 0.00   |
| 133 VIÁTICOS EN EL INTERIOR                                          | 35,000.00    | -32,775.00  | 2,225.00     | 1,224.95     | 55.05  |
| 136 RECONOCIMIENTO DE GASTOS                                         | 45,000.00    | -45,000.00  | 0.00         | 0.00         | 0.00   |
| 141 TRANSPORTE DE PERSONAS                                           | 36,000.00    | -36,000.00  | 0.00         | 0.00         | 0.00   |
| 155 ARRENDAMIENTO DE MEDIOS DE TRANSPORTE                            | 25,000.00    | -25,000.00  | 0.00         | 0.00         | 0.00   |
| 185 SERVICIOS DE CAPACITACIÓN                                        | 150,000.00   | -54,210.00  | 95,790.00    | 92,789.62    | 96.87  |
| 189 OTROS ESTUDIOS Y/O SERVICIOS                                     | 535,000.00   | -270,000.00 | 265,000.00   | 265,000.00   | 100.00 |
| 211 ALIMENTOS PARA PERSONAS                                          | 17,875.00    | -17,611.00  | 264.00       | 264.00       | 100.00 |
| 411 AYUDA PARA FUNERALES                                             | 0.00         | 4,000.00    | 4,000.00     | 4,000.00     | 100.00 |
| 413 INDEMNIZACIONES AL PERSONAL                                      | 0.00         | 89,998.00   | 89,998.00    | 89,997.88    | 100.00 |
| 415 VACACIONES PAGADAS POR RETIRO                                    | 0.00         | 16,736.64   | 16,736.64    | 16,736.22    | 100.00 |
| 472 TRANSFERENCIAS A ORGANISMOS E INSTITUCIONES INTERNACIONALES      | 0.00         | 23,325.00   | 23,325.00    | 22,727.25    | 97.44  |
| TOTAL 003 000 SERVICIOS DE ASISTENCIA TECNICA Y SECTORES PRODUCTIVOS | 3,405,212.00 | -183,944.69 | 3,221,267.31 | 3,149,396.47 | 97.77  |
| 004 000 SERVICIOS DE ADMINISTRACION Y FINANZAS                       |              |             |              |              |        |

000014

Sistema de Contabilidad Integrada Gubernamental  
 Informes de Gestión y Rendición de Cuentas - IGR001  
 Ejecución Financiera  
 Expresado en Quetzales

PAGINA : 3 DE 5  
 FECHA : 13/01/2022  
 HORA : 14:02.16  
 REPORTE: R00820850.rpt

DEL MES DE ENERO AL MES DE DICIEMBRE  
 Entidad Institucional Igual a 11140072

EJERCICIO: 2021

CORTE: ENTIDAD

| PG - SPG - PY - ACT - OB - REN | ASIGNADO     | MODIFICADO  | VIGENTE      | DEVENGADO    | % EJE  |
|--------------------------------|--------------|-------------|--------------|--------------|--------|
| 022                            | 1,411,200.00 | 160,800.00  | 1,572,000.00 | 1,572,000.00 | 100.00 |
| 026                            | 9,000.00     | 0.00        | 9,000.00     | 9,000.00     | 100.00 |
| 027                            | 36,000.00    | 0.00        | 36,000.00    | 36,000.00    | 100.00 |
| 029                            | 540,000.00   | -144,000.00 | 396,000.00   | 396,000.00   | 100.00 |
| 051                            | 176,979.00   | 4,342.00    | 181,321.00   | 167,262.96   | 92.25  |
| 055                            | 14,400.00    | 0.00        | 14,400.00    | 14,400.00    | 100.00 |
| 071                            | 117,975.00   | 13,775.00   | 131,750.00   | 131,750.00   | 100.00 |
| 072                            | 117,975.00   | 7,075.00    | 125,050.00   | 125,050.00   | 100.00 |
| 073                            | 2,400.00     | 0.00        | 2,400.00     | 2,400.00     | 100.00 |
| 111                            | 37,000.00    | -17,925.00  | 19,075.00    | 18,074.04    | 94.75  |
| 113                            | 37,000.00    | -8,204.00   | 28,796.00    | 28,236.21    | 98.06  |
| 116                            | 0.00         | 445.00      | 445.00       | 445.00       | 100.00 |
| 151                            | 264,000.00   | -3,980.00   | 260,020.00   | 260,019.84   | 100.00 |
| 153                            | 16,800.00    | -213.00     | 16,587.00    | 16,584.00    | 99.98  |
| 158                            | 30,000.00    | 5,980.00    | 35,980.00    | 35,979.60    | 100.00 |
| 165                            | 10,000.00    | 3,870.00    | 13,870.00    | 13,869.02    | 99.99  |
| 169                            | 0.00         | 2,300.00    | 2,300.00     | 2,300.00     | 100.00 |
| 171                            | 12,500.00    | -201.00     | 12,299.00    | 12,299.00    | 100.00 |
| 174                            | 12,500.00    | -10,825.00  | 1,675.00     | 1,675.00     | 100.00 |
| 182                            | 0.00         | 14,230.00   | 14,230.00    | 14,230.00    | 100.00 |
| 191                            | 10,000.00    | -3,353.00   | 6,647.00     | 5,398.85     | 81.22  |
| 194                            | 3,500.00     | 0.00        | 3,500.00     | 294.25       | 8.41   |
| 195                            | 3,500.00     | -733.00     | 2,767.00     | 2,766.17     | 99.97  |
| 199                            | 60,000.00    | -24,151.00  | 35,849.00    | 34,974.59    | 97.56  |
| 211                            | 12,130.00    | -1,574.22   | 10,555.78    | 10,555.78    | 100.00 |
| 232                            | 0.00         | 2,752.00    | 2,752.00     | 2,752.00     | 100.00 |

000011



EJERCICIO: 2021

**CORTE: ENTIDAD**

| PG - SPG - PY - ACT - OB - REN | ASIGNADO  | MODIFICADO | VIGENTE   | DEVENGADO | % EJEC |
|--------------------------------|-----------|------------|-----------|-----------|--------|
| 233                            | 1,500.00  | -46.00     | 1,454.00  | 1,454.00  | 100.00 |
| 241                            | 6,080.00  | -3,026.00  | 3,054.00  | 3,054.00  | 100.00 |
| 243                            | 14,955.00 | -7,462.00  | 7,493.00  | 7,493.00  | 100.00 |
| 244                            | 6,900.00  | -6,472.65  | 427.35    | 427.35    | 100.00 |
| 245                            | 1,500.00  | -15.00     | 1,485.00  | 1,485.00  | 100.00 |
| 247                            | 500.00    | -455.60    | 44.40     | 44.40     | 100.00 |
| 261                            | 375.00    | 3,474.70   | 3,849.70  | 3,849.70  | 100.00 |
| 262                            | 7,000.00  | 3,000.00   | 10,000.00 | 10,000.00 | 100.00 |
| 264                            | 0.00      | 654.00     | 654.00    | 654.00    | 100.00 |
| 267                            | 4,960.00  | -4,175.00  | 785.00    | 785.00    | 100.00 |
| 268                            | 9,040.00  | -7,276.80  | 1,763.20  | 1,763.20  | 100.00 |
| 269                            | 1,704.00  | -1,704.00  | 0.00      | 0.00      | 0.00   |
| 289                            | 0.00      | 199.99     | 199.99    | 199.99    | 100.00 |
| 291                            | 7,986.00  | -5,168.68  | 2,817.32  | 2,817.32  | 100.00 |
| 292                            | 9,000.00  | -769.45    | 8,230.55  | 8,230.55  | 100.00 |
| 293                            | 0.00      | 554.40     | 554.40    | 554.40    | 100.00 |
| 295                            | 0.00      | 2,990.00   | 2,990.00  | 2,990.00  | 100.00 |
| 296                            | 900.00    | -900.00    | 0.00      | 0.00      | 0.00   |
| 297                            | 1,000.00  | -1,000.00  | 0.00      | 0.00      | 0.00   |
| 298                            | 0.00      | 210.00     | 210.00    | 210.00    | 100.00 |
| 299                            | 0.00      | 1,250.00   | 1,250.00  | 1,250.00  | 100.00 |
| 322                            | 0.00      | 4,754.00   | 4,754.00  | 4,754.00  | 100.00 |
| 324                            | 0.00      | 7,743.00   | 7,743.00  | 7,743.00  | 100.00 |
| 326                            | 0.00      | 775.00     | 775.00    | 0.00      | 0.00   |
| 328                            | 0.00      | 3,500.00   | 3,500.00  | 1,996.00  | 57.03  |

Sistema de Contabilidad Integrada Gubernamental  
 Informes de Gestión y Rendición de Cuentas - IGR C01

Ejecución Financiera  
 Expresado en Quetzales

DEL MES DE ENERO AL MES DE DICIEMBRE  
 Entidad Institucional Igual a 11140072

PAGINA : 5 DE 5  
 FECHA : 13/01/2022  
 HORA : 14:02.16  
 REPORTE: R00820850.rpt

| EJERCICIO: 2021 | CORTE: ENTIDAD                                                         |              |            |              |              | % EJE |
|-----------------|------------------------------------------------------------------------|--------------|------------|--------------|--------------|-------|
|                 | PG - SPG - PY - ACT - OB - REN                                         | ASIGNADO     | MODIFICADO | VIGENTE      | DEVENGADO    |       |
| 329             | OTRAS MAQUINARIAS Y EQUIPOS                                            | 0.00         | 4,476.00   | 4,476.00     | 4,449.98     | 99.42 |
|                 | TOTAL 004 000 SERVICIOS DE ADMINISTRACION Y FINANZAS                   | 3,008,259.00 | -4,480.31  | 3,003,778.69 | 2,980,521.20 | 99.23 |
|                 | TOTAL 000 SIN PROYECTO                                                 | 8,080,000.00 | 0.00       | 8,080,000.00 | 7,973,135.48 | 98.68 |
|                 | TOTAL 00 SIN SUBPROGRAMA                                               | 8,080,000.00 | 0.00       | 8,080,000.00 | 7,973,135.48 | 98.68 |
|                 | TOTAL 11 GESTION SOBRE ASPECTOS ECONOMICOS Y SOCIALES DE GUATEMALA     | 8,080,000.00 | 0.00       | 8,080,000.00 | 7,973,135.48 | 98.68 |
|                 | ENTIDAD: 11140072-000-00 CONSEJO ECONOMICO Y SOCIAL DE GUATEMALA (CES) | 8,080,000.00 | 0.00       | 8,080,000.00 | 7,973,135.48 | 98.68 |

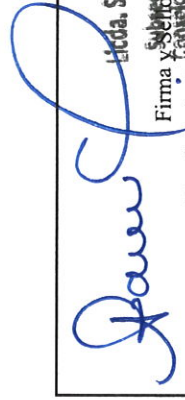
  
 H. Cda. Sara Ana Beatriz Gómez Godínez  
 Subsecretaría Administrativa Financiera  
 Consejo Económico y Social de Guatemala  
 Funcionario Responsable de la  
 Unidad de Administración Financiera



**Sistema de Contabilidad Integrada Gubernamental**  
**Informes de Gestion v Rendicion de Cuentas - IGR02 - Ejecucion Fisica - IGR02**  
**Ejecucion Fisica**

PAGINA 1 DE 2  
 FECHA 13/01/2022  
 HORA 14:31.09  
 REPORTE: R00822834.rpt

ENTIDAD Igual a 11140072  
 Expresado en Quetzales

CORTE: ENTIDAD

DEL MES ENERO AL MES DE DICIEMBRE

EJERCICIO: 2021

| PG                         | SP | PY | AC | OB | UBG | DESCRIPCION                                                                                                                                                                                                                                                                                                | UNIDAD DE MEDIDA                              | METAS FISICAS |         |      | No. beneficiados | Unidad de Medida |
|----------------------------|----|----|----|----|-----|------------------------------------------------------------------------------------------------------------------------------------------------------------------------------------------------------------------------------------------------------------------------------------------------------------|-----------------------------------------------|---------------|---------|------|------------------|------------------|
|                            |    |    |    |    |     |                                                                                                                                                                                                                                                                                                            |                                               | INICIAL       | VIGENTE | EJEC |                  |                  |
| Entidad : 11140072-000-000 |    |    |    |    |     |                                                                                                                                                                                                                                                                                                            | CONSEJO ECONOMICO Y SOCIAL DE GUATEMALA (CES) |               |         |      |                  |                  |
| 11                         |    |    |    |    |     | GESTION SOBRE ASPECTOS ECONOMICOS Y SOCIALES DE GUATEMALA                                                                                                                                                                                                                                                  |                                               |               |         |      |                  |                  |
| 00                         |    |    |    |    |     | SIN SUBPROGRAMA                                                                                                                                                                                                                                                                                            |                                               |               |         |      |                  |                  |
| 000                        |    |    |    |    |     | SIN PROYECTO                                                                                                                                                                                                                                                                                               |                                               |               |         |      |                  |                  |
| 001-000                    |    |    |    |    |     | DIRECCION Y COORDINACION                                                                                                                                                                                                                                                                                   |                                               |               |         |      |                  |                  |
|                            |    |    |    |    |     | 1 Generación de espacios de diálogo                                                                                                                                                                                                                                                                        | Documento                                     | 48            | 23      | 23   | 100.00           | 0                |
|                            |    |    |    |    |     | 0101 GUATEMALA, GUATEMALA                                                                                                                                                                                                                                                                                  |                                               |               |         | 23   |                  |                  |
|                            |    |    |    |    |     | 10 Asambleas del Consejo                                                                                                                                                                                                                                                                                   | Documento                                     | 12            | 12      | 12   | 100.00           | 0                |
|                            |    |    |    |    |     | 0101 GUATEMALA, GUATEMALA                                                                                                                                                                                                                                                                                  |                                               |               |         | 12   |                  |                  |
|                            |    |    |    |    |     | 13 Reuniones de Comisión Permanente                                                                                                                                                                                                                                                                        | Evento                                        | 36            | 36      | 35   | 97.22            | 0                |
|                            |    |    |    |    |     | 0101 GUATEMALA, GUATEMALA                                                                                                                                                                                                                                                                                  |                                               |               |         | 35   |                  |                  |
| 002-000                    |    |    |    |    |     | SERVICIOS DE AUDITORIA                                                                                                                                                                                                                                                                                     |                                               |               |         |      |                  |                  |
|                            |    |    |    |    |     | 1 Informe de auditoria interna y externa del Consejo Económico y Social.                                                                                                                                                                                                                                   | Documento                                     | 20            | 20      | 20   | 100.00           | 0                |
|                            |    |    |    |    |     | 0101 GUATEMALA, GUATEMALA                                                                                                                                                                                                                                                                                  |                                               |               |         | 20   |                  |                  |
|                            |    |    |    |    |     | 2 Informes de auditoria                                                                                                                                                                                                                                                                                    | Documento                                     | 20            | 20      | 20   | 100.00           | 0                |
|                            |    |    |    |    |     | 0101 GUATEMALA, GUATEMALA                                                                                                                                                                                                                                                                                  |                                               |               |         | 20   |                  |                  |
| 003-000                    |    |    |    |    |     | SERVICIOS DE ASISTENCIA TECNICA Y SECTORES PRODUCTIVOS                                                                                                                                                                                                                                                     |                                               |               |         |      |                  |                  |
|                            |    |    |    |    |     | 1 Espacio de diálogo institucional y asistencia técnica para la generación de otros espacios de diálogo entre instituciones del Estado, órgano consultivo de los organismos del Estado y asesoría en diseño, implementación, seguimiento y evaluación de políticas públicas, en materia económica y social | Documento                                     | 33            | 27      | 27   | 100.00           | 0                |
|                            |    |    |    |    |     | 0101 GUATEMALA, GUATEMALA                                                                                                                                                                                                                                                                                  |                                               |               |         | 27   |                  |                  |
|                            |    |    |    |    |     | 4 Eventos socialización                                                                                                                                                                                                                                                                                    | Evento                                        | 4             | 5       | 5    | 100.00           | 0                |
|                            |    |    |    |    |     | 0101 GUATEMALA, GUATEMALA                                                                                                                                                                                                                                                                                  |                                               |               |         | 5    |                  |                  |
|                            |    |    |    |    |     | 5 Opiniones sobre temas de políticas públicas, económicas y sociales                                                                                                                                                                                                                                       | Documento                                     | 5             | 5       | 5    | 100.00           | 0                |
|                            |    |    |    |    |     | 0101 GUATEMALA, GUATEMALA                                                                                                                                                                                                                                                                                  |                                               |               |         | 5    |                  |                  |
|                            |    |    |    |    |     | 18 Talleres de capacitación en materia de políticas públicas                                                                                                                                                                                                                                               | Evento                                        | 4             | 4       | 3    | 75.00            | 0                |
|                            |    |    |    |    |     | 0101 GUATEMALA, GUATEMALA                                                                                                                                                                                                                                                                                  |                                               |               |         | 3    |                  |                  |
|                            |    |    |    |    |     | 19 Eventos de fortalecimiento institucional                                                                                                                                                                                                                                                                | Evento                                        | 4             | 4       | 4    | 100.00           | 0                |
|                            |    |    |    |    |     | 0101 GUATEMALA, GUATEMALA                                                                                                                                                                                                                                                                                  |                                               |               |         | 4    |                  |                  |

**Sistema de Contabilidad Integrada Gubernamental**  
**Informes de Gestión v Rendición de Cuentas - IGR02 - Ejecución Fisica - IGR02**  
**Ejecucion Fisica**

PAGINA 2 DE 2  
 FECHA 13/01/2022  
 HORA 14:31.09  
 REPORTE: R00822834.rpt

ENTIDAD Igual a 11140072  
 Expresado en Quetzales

DEL MES ENERO AL MES DE DICIEMBRE

CORTE: ENTIDAD

EJERCICIO: 2021

| PG      | SP | PY | AC | OB | UBG | DESCRIPCION                                                                                                    | UNIDAD DE MEDIDA | METAS FÍSICAS |         |      | No. beneficiados | Unidad de Medida |  |
|---------|----|----|----|----|-----|----------------------------------------------------------------------------------------------------------------|------------------|---------------|---------|------|------------------|------------------|--|
|         |    |    |    |    |     |                                                                                                                |                  | INICIAL       | VIGENTE | EJEC |                  |                  |  |
|         |    |    |    |    |     |                                                                                                                | Documento        | 10            | 10      | 10   | 100.00           | 0                |  |
|         |    |    |    |    |     | 20 Documentos técnicos de formulación y evaluación sobre política pública de carácter económico y social       |                  |               |         |      |                  |                  |  |
|         |    |    |    |    |     | 0101 GUATEMALA, GUATEMALA                                                                                      |                  |               | 10      |      |                  |                  |  |
|         |    |    |    |    |     | 21 Documento económico y social                                                                                | Documento        | 1             | 1       | 1    | 100.00           | 0                |  |
|         |    |    |    |    |     | 0101 GUATEMALA, GUATEMALA                                                                                      |                  |               | 1       |      |                  |                  |  |
|         |    |    |    |    |     | 22 Incidencia intersectorial en materia de políticas públicas con carácter económico y social                  | Documento        | 2             | 2       | 2    | 100.00           | 0                |  |
|         |    |    |    |    |     | 0101 GUATEMALA, GUATEMALA                                                                                      |                  |               | 2       |      |                  |                  |  |
|         |    |    |    |    |     | 23 Adaptabilidad (propuesta) de buenas prácticas regionales e internacionales en materia de políticas públicas | Evento           | 3             | 3       | 3    | 100.00           | 0                |  |
|         |    |    |    |    |     | 0101 GUATEMALA, GUATEMALA                                                                                      |                  |               | 3       |      |                  |                  |  |
| 004-000 |    |    |    |    |     | SERVICIOS DE ADMINISTRACION Y FINANZAS                                                                         |                  |               |         |      |                  |                  |  |
|         |    |    |    |    |     | 1 Informes y apoyo institucional                                                                               | Documento        | 3             | 3       | 3    | 100.00           | 0                |  |
|         |    |    |    |    |     | 0101 GUATEMALA, GUATEMALA                                                                                      |                  |               | 3       |      |                  |                  |  |
|         |    |    |    |    |     | 2 Informes y apoyo institucional                                                                               | Documento        | 3             | 3       | 3    | 100.00           | 0                |  |
|         |    |    |    |    |     | 0101 GUATEMALA, GUATEMALA                                                                                      |                  |               | 3       |      |                  |                  |  |

**Indicadores de Gestión**

| Política Vinculada al Indicador:                                                                                                                                                                     | Nombre del Indicador | Linea Base |                          | Porcentaje de Avance Acumulado |
|------------------------------------------------------------------------------------------------------------------------------------------------------------------------------------------------------|----------------------|------------|--------------------------|--------------------------------|
|                                                                                                                                                                                                      |                      | Año        | Porcentaje del Indicador |                                |
| Número de espacios de diálogo entre instituciones del Estado en políticas públicas<br>Número de entidades públicas y privadas que participan en espacios de diálogo<br>Número de políticas evaluadas | DESARROLLO ECONOMICO | 2019       | 3.00                     | 0.00                           |
|                                                                                                                                                                                                      |                      | 2019       | 11.00                    | 0.00                           |
|                                                                                                                                                                                                      |                      | 2019       | 1.00                     | 0.00                           |

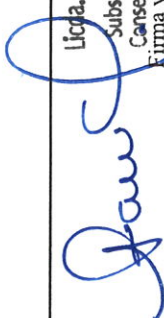
  
 Licda. Sara Ana Beatriz Gómez Godínez  
 Subsecretaria Administrativa Financiera  
 Consejo Económico y Social de Guatemala  
 Firma y Sello  
 Funcionario Responsable de la  
 Unidad de Administración Financiera

**Sistema de Contabilidad Integrada Gubernamental**  
**Informes de Gestion v Rendicion de Cuentas - IGR03**  
**Comparacion de Ejecucion Financiera y Fisica**

PAGINA 1 DE 1  
 FECHA 13/01/2022  
 HORA 14:32.13  
 REPORTE: R00820869.rpt

ENTIDAD Igual a 11140072  
 Exprimado en Quetzales

| EJERCICIO:       | 2021                                                                                                                                                                                                                                                                                                       | PG                                                               | SP | PY | AC | OB | DESCRIPCION | SNIP | UNIDAD DE MEDIDA | CORTE: ENTIDAD                    |              |              | PRESUPUESTO FINANCIERO |         |      |        |
|------------------|------------------------------------------------------------------------------------------------------------------------------------------------------------------------------------------------------------------------------------------------------------------------------------------------------------|------------------------------------------------------------------|----|----|----|----|-------------|------|------------------|-----------------------------------|--------------|--------------|------------------------|---------|------|--------|
|                  |                                                                                                                                                                                                                                                                                                            |                                                                  |    |    |    |    |             |      |                  | DEL MES ENERO AL MES DE DICIEMBRE | ENTIDAD      |              | INICIAL                | VIGENTE | EJEC | % EJEC |
|                  |                                                                                                                                                                                                                                                                                                            |                                                                  |    |    |    |    |             |      |                  | INICIAL                           | VIGENTE      | EJEC         | % EJEC                 |         |      |        |
| <b>Entidad :</b> | 11140072-000-00                                                                                                                                                                                                                                                                                            | CONSEJO ECONOMICO Y SOCIAL DE GUATEMALA (CES)                    |    |    |    |    |             |      |                  | 1,285,495.00                      | 1,429,995.00 | 1,420,474.50 | 99.33                  |         |      |        |
| 11               | GESTION SOBRE ASPECTOS ECONOMICOS Y SOCIALES DE GUATEMALA                                                                                                                                                                                                                                                  |                                                                  |    |    |    |    |             |      |                  |                                   |              |              |                        |         |      |        |
| 001              | 000 DIRECCION Y COORDINACION                                                                                                                                                                                                                                                                               |                                                                  |    |    |    |    |             |      |                  |                                   |              |              |                        |         |      |        |
| 1                | 1 Generación de espacios de dialogo                                                                                                                                                                                                                                                                        |                                                                  |    |    |    |    |             |      | 0                | DOCUMENTO                         | 48           | 23           | 23                     | 100.00  |      |        |
| 10               | 10 Asambleas del Consejo                                                                                                                                                                                                                                                                                   |                                                                  |    |    |    |    |             |      | 0                | DOCUMENTO                         | 12           | 12           | 12                     | 100.00  |      |        |
| 13               | 13 Reuniones de Comisión Permanente                                                                                                                                                                                                                                                                        |                                                                  |    |    |    |    |             |      | 0                | EVENTO                            | 36           | 36           | 35                     | 97.22   |      |        |
| 002              | 000 SERVICIOS DE AUDITORIA                                                                                                                                                                                                                                                                                 |                                                                  |    |    |    |    |             |      |                  |                                   |              |              |                        |         |      |        |
| 1                | 1 Informe de auditoria interna y externa del Consejo Económico y Social.                                                                                                                                                                                                                                   |                                                                  |    |    |    |    |             |      | 0                | DOCUMENTO                         | 20           | 20           | 20                     | 100.00  |      |        |
| 2                | 2 Informes de auditoria                                                                                                                                                                                                                                                                                    |                                                                  |    |    |    |    |             |      | 0                | DOCUMENTO                         | 20           | 20           | 20                     | 100.00  |      |        |
| 003              | 000 SERVICIOS DE ASISTENCIA TECNICA Y SECTORES PRODUCTIVOS                                                                                                                                                                                                                                                 |                                                                  |    |    |    |    |             |      |                  |                                   |              |              |                        |         |      |        |
| 1                | 1 Espacio de dialogo institucional y asistencia técnica para la generación de otros espacios de dialogo entre instituciones del Estado, órgano consultivo de los organismos del Estado y asesoría en diseño, implementación, seguimiento y evaluación de políticas públicas, en materia económica y social |                                                                  |    |    |    |    |             |      | 0                | DOCUMENTO                         | 33           | 27           | 27                     | 100.00  |      |        |
| 4                | 4 Eventos socialización                                                                                                                                                                                                                                                                                    |                                                                  |    |    |    |    |             |      | 0                | EVENTO                            | 4            | 5            | 5                      | 100.00  |      |        |
| 5                | 5 Opiniones sobre temas de políticas públicas, económicas y sociales                                                                                                                                                                                                                                       |                                                                  |    |    |    |    |             |      | 0                | DOCUMENTO                         | 5            | 5            | 5                      | 100.00  |      |        |
| 18               | 18 Talleres de capacitación en materia de políticas públicas                                                                                                                                                                                                                                               |                                                                  |    |    |    |    |             |      | 0                | EVENTO                            | 4            | 4            | 3                      | 75.00   |      |        |
| 19               | 19 Eventos de fortalecimiento institucional                                                                                                                                                                                                                                                                |                                                                  |    |    |    |    |             |      | 0                | EVENTO                            | 4            | 4            | 4                      | 100.00  |      |        |
| 20               | 20 Documentos técnicos de formulación y evaluación sobre política pública de carácter económico y social                                                                                                                                                                                                   |                                                                  |    |    |    |    |             |      | 0                | DOCUMENTO                         | 10           | 10           | 10                     | 100.00  |      |        |
| 21               | 21 Documento económico y social                                                                                                                                                                                                                                                                            |                                                                  |    |    |    |    |             |      | 0                | DOCUMENTO                         | 1            | 1            | 1                      | 100.00  |      |        |
| 22               | 22 Incidencia intersectorial en materia de políticas públicas con carácter económico y social                                                                                                                                                                                                              |                                                                  |    |    |    |    |             |      | 0                | DOCUMENTO                         | 2            | 2            | 2                      | 100.00  |      |        |
| 23               | 23 Adaptabilidad (propuesta) de buenas prácticas regionales e internacionales en materia de políticas públicas                                                                                                                                                                                             |                                                                  |    |    |    |    |             |      | 0                | EVENTO                            | 3            | 3            | 3                      | 100.00  |      |        |
| 004              | 000 SERVICIOS DE ADMINISTRACION Y FINANZAS                                                                                                                                                                                                                                                                 |                                                                  |    |    |    |    |             |      |                  |                                   |              |              |                        |         |      |        |
| 1                | 1 Informes y apoyo institucional                                                                                                                                                                                                                                                                           |                                                                  |    |    |    |    |             |      | 0                | DOCUMENTO                         | 3            | 3            | 3                      | 100.00  |      |        |
| 2                | 2 Informes y apoyo institucional                                                                                                                                                                                                                                                                           |                                                                  |    |    |    |    |             |      | 0                | DOCUMENTO                         | 3            | 3            | 3                      | 100.00  |      |        |
| <b>Total</b>     | <b>11</b>                                                                                                                                                                                                                                                                                                  | <b>GESTION SOBRE ASPECTOS ECONOMICOS Y SOCIALES DE GUATEMALA</b> |    |    |    |    |             |      |                  |                                   |              |              |                        |         |      |        |
|                  |                                                                                                                                                                                                                                                                                                            |                                                                  |    |    |    |    |             |      |                  | 3,008,259.00                      | 3,003,778.09 | 2,980,521.20 | 99.23                  |         |      |        |
|                  |                                                                                                                                                                                                                                                                                                            |                                                                  |    |    |    |    |             |      |                  | 8,080,000.00                      | 8,080,000.00 | 7,973,135.48 | 98.68                  |         |      |        |

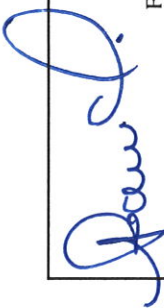
  
**Licda. Sara Ana Beatriz Gómez Godínez**  
 Firma y Sello de la Subsecretaría Administrativa Financiera  
 Consejo Económico y Social de Guatemala  
 Funcionario Responsable de la  
 Unidad de Administración Financiera



Sistema de Contabilidad Integrada Gubernamental  
 Informes de Gestión y Rendición de Cuentas - IGR04  
 Ejecución Financiera de los Recursos por Rubro de Ingreso  
 Expresado en Quetzales

PAGINA : 1 DE 1  
 FECHA : 13/01/2022  
 HORA : 14:33.59  
 REPORTE: R00820856.rpt

Entidad Institucional Igual a 11140072

DEL MES DE ENERO AL MES DE DICIEMBRE

EJERCICIO: 2021

Corte: ENTIDAD

| Rubro           |       |         | Corte: ENTIDAD |                                                                                                |              |            |              |              |                |
|-----------------|-------|---------|----------------|------------------------------------------------------------------------------------------------|--------------|------------|--------------|--------------|----------------|
| Fuente          | Clase | Sección | Grupo          | Descripción del Recurso                                                                        | Aprobado     | Modificado | Vigente      | Devengado    | % de Ejecución |
| 11140072-000-00 | 16    | 2       | 10             | CONSEJO ECONÓMICO Y SOCIAL DE GUATEMALA (CES)                                                  | 8,000,000.00 | 0.00       | 8,000,000.00 | 7,894,000.00 | 98.68          |
|                 |       |         |                | DE LA ADMINISTRACIÓN CENTRAL                                                                   |              |            |              |              |                |
|                 |       |         |                | TOTAL SECCIÓN: 16200 DEL SECTOR PÚBLICO                                                        | 8,000,000.00 | 0.00       | 8,000,000.00 | 7,894,000.00 | 98.68          |
|                 |       |         |                | TOTAL CLASE: 16000 TRANSFERENCIAS CORRIENTES                                                   | 8,000,000.00 | 0.00       | 8,000,000.00 | 7,894,000.00 | 98.68          |
|                 |       |         |                | TOTAL FUENTE: 11 INGRESOS CORRIENTES                                                           | 8,000,000.00 | 0.00       | 8,000,000.00 | 7,894,000.00 | 98.68          |
|                 |       |         | 31             | 15 1 31 POR DEPOSITOS INTERNOS                                                                 | 80,000.00    | 0.00       | 80,000.00    | 106,222.50   | 132.78         |
|                 |       |         |                | TOTAL SECCIÓN: 15100 INTERESES                                                                 | 80,000.00    | 0.00       | 80,000.00    | 106,222.50   | 132.78         |
|                 |       |         |                | TOTAL CLASE: 15000 RENTAS DE LA PROPIEDAD                                                      | 80,000.00    | 0.00       | 80,000.00    | 106,222.50   | 132.78         |
|                 |       |         |                | TOTAL FUENTE: 31 INGRESOS PROPIOS                                                              | 80,000.00    | 0.00       | 80,000.00    | 106,222.50   | 132.78         |
|                 |       |         |                | TOTAL ENTIDAD/UNIDAD EJECUTORA : 11140072-000-00 CONSEJO ECONÓMICO Y SOCIAL DE GUATEMALA (CES) | 8,080,000.00 | 0.00       | 8,080,000.00 | 8,000,222.50 | 99.01          |

Licda. Sara Ana Beatriz Gómez Godínez  
 Subsecretaria Administrativa Financiera  
 Consejo Económico y Social de Guatemala  
 Firma y Sello  
 Funcionario Responsable de la  
 Unidad de Administración Financiera

000017

**Sistema de Contabilidad Integrada Gubernamental**  
**Informes de Gestion y Rendicion de Cuentas - IGRC05**

**Resultados Economicos y Financieros**

DEL MES DE ENERO AL MES DE DICIEMBRE

Entidad Institucional Igual a 11140072

Expresado en Quetzales

PAGINA : 1 DE 2  
 FECHA : 13/01/2022  
 HORA : 14:41.33  
 REPORTE: R00820875.rpt

| EJERCICIO:                                              | 2021          | DESCRIPCION                                   | APROBADO            | VIGENTE             | DEVENGADO           | PORCENTAJE DE EJECUCION |
|---------------------------------------------------------|---------------|-----------------------------------------------|---------------------|---------------------|---------------------|-------------------------|
| ENTIDAD:                                                | 1114-0072-000 | CONSEJO ECONOMICO Y SOCIAL DE GUATEMALA (CES) |                     |                     |                     |                         |
| <b>1. RECURSOS</b>                                      |               |                                               | <b>8,080,000.00</b> | <b>8,080,000.00</b> | <b>8,000,222.50</b> | <b>99.01</b>            |
| 1.1. Ingresos Corrientes                                |               |                                               | 8,080,000.00        | 8,080,000.00        | 8,000,222.50        | 99.01                   |
| 1.1.6. Renta de la Propiedad                            |               |                                               | 80,000.00           | 80,000.00           | 106,222.50          | 132.78                  |
| 1.1.6.1. Intereses                                      |               |                                               | 80,000.00           | 80,000.00           | 106,222.50          | 132.78                  |
| 1.1.6.1.3. INTERESES POR DEPÓSITOS                      |               |                                               | 80,000.00           | 80,000.00           | 106,222.50          | 132.78                  |
| 1.1.7. Transferencias Corrientes                        |               |                                               | 8,000,000.00        | 8,000,000.00        | 7,894,000.00        | 98.68                   |
| 1.1.7.2. DEL SECTOR PÚBLICO                             |               |                                               | 8,000,000.00        | 8,000,000.00        | 7,894,000.00        | 98.68                   |
| 1.1.7.2.1. De la Administración Central                 |               |                                               | 8,000,000.00        | 8,000,000.00        | 7,894,000.00        | 98.68                   |
| <b>2. GASTOS</b>                                        |               |                                               | <b>8,080,000.00</b> | <b>8,080,000.00</b> | <b>7,973,135.48</b> | <b>98.68</b>            |
| 2.1. Gastos Corrientes                                  |               |                                               | 8,080,000.00        | 8,058,752.00        | 7,954,192.50        | 98.70                   |
| 2.1.1. Gastos de Consumo                                |               |                                               | 8,029,800.00        | 7,975,247.00        | 7,871,285.65        | 98.70                   |
| 2.1.1.1. Remuneraciones                                 |               |                                               | 6,117,838.00        | 6,603,339.64        | 6,519,594.86        | 98.73                   |
| 2.1.1.1.1. Sueldos y salarios                           |               |                                               | 4,684,236.00        | 4,820,618.00        | 4,766,613.62        | 98.88                   |
| 2.1.1.1.2. Aportes patronales                           |               |                                               | 324,546.00          | 364,496.00          | 336,021.71          | 92.19                   |
| 2.1.1.1.3. DIETAS Y GASTOS DE REPRESENTACIÓN            |               |                                               | 660,000.00          | 732,000.00          | 730,800.00          | 99.84                   |
| 2.1.1.1.4. Otras prestaciones relacionadas con salarios |               |                                               | 449,056.00          | 686,225.64          | 686,159.53          | 99.99                   |
| 2.1.1.2. Bienes y servicios                             |               |                                               | 1,908,462.00        | 1,369,140.36        | 1,348,924.62        | 98.52                   |
| 2.1.1.2.1. Servicios no personales                      |               |                                               | 1,783,562.00        | 1,280,783.67        | 1,265,011.98        | 98.77                   |
| 2.1.1.2.2. Materiales y suministros                     |               |                                               | 124,900.00          | 88,356.69           | 83,912.64           | 94.97                   |
| 2.1.1.3. Impuestos Indirectos                           |               |                                               | 3,500.00            | 2,767.00            | 2,766.17            | 99.97                   |
| 2.1.3. Rentas de la Propiedad                           |               |                                               | 30,000.00           | 35,980.00           | 35,979.60           | 100.00                  |
| 2.1.3.3. Derechos sobre Bienes Intangibles              |               |                                               | 30,000.00           | 35,980.00           | 35,979.60           | 100.00                  |
| 2.1.7. Transferencias Corrientes                        |               |                                               | 20,200.00           | 47,525.00           | 46,927.25           | 98.74                   |
| 2.1.7.1. Al Sector Privado                              |               |                                               | 0.00                | 4,000.00            | 4,000.00            | 100.00                  |
| 2.1.7.1.1. Directas a personas                          |               |                                               | 0.00                | 4,000.00            | 4,000.00            | 100.00                  |
| 2.1.7.2. AL SECTOR PÚBLICO                              |               |                                               | 20,200.00           | 20,200.00           | 20,200.00           | 100.00                  |
| 2.1.7.2.1. Al Sector Publico No Empresarial             |               |                                               | 20,200.00           | 20,200.00           | 20,200.00           | 100.00                  |
| 2.1.7.2.1.6. CUOTA SOSTENIMIENTO A CONTRALORÍA DE CUEN  |               |                                               | 20,200.00           | 20,200.00           | 20,200.00           | 100.00                  |

**Sistema de Contabilidad Integrada Gubernamental**  
**Informes de Gestion y Rendicion de Cuentas - IGRC05**

**Resultados Economicos y Financieros**

DEL MES DE ENERO AL MES DE DICIEMBRE

Entidad Institucional Igual a 11140072

Expresado en Quetzales

PAGINA : 2 DE 2  
 FECHA : 13/01/2022  
 HORA : 14:41.33  
 REPORTE: R00820875.rpt

| EJERCICIO: | 2021                                         |                                               |           |           |                         |  |  |  |  |
|------------|----------------------------------------------|-----------------------------------------------|-----------|-----------|-------------------------|--|--|--|--|
| ENTIDAD:   | 1114-0072-000                                | CONSEJO ECONÓMICO Y SOCIAL DE GUATEMALA (CES) |           |           |                         |  |  |  |  |
|            | DESCRIPCION                                  | APROBADO                                      | VIGENTE   | DEVENGADO | PORCENTAJE DE EJECUCION |  |  |  |  |
| 2.1.7.3.   | Al Sector Externo                            | 0.00                                          | 23,325.00 | 22,727.25 | 97.44                   |  |  |  |  |
| 2.1.7.3.2. | A organismos e instituciones internacionales | 0.00                                          | 23,325.00 | 22,727.25 | 97.44                   |  |  |  |  |
| 2.2.       | Gastos de Capital                            | 0.00                                          | 21,248.00 | 18,942.98 | 89.15                   |  |  |  |  |
| 2.2.1.     | INVERSIÓN REAL DIRECTA                       | 0.00                                          | 21,248.00 | 18,942.98 | 89.15                   |  |  |  |  |
| 2.2.1.1.   | FORMACIÓN BRUTA DE CAPITAL FIJO              | 0.00                                          | 21,248.00 | 18,942.98 | 89.15                   |  |  |  |  |
| 2.2.1.1.3. | Maquinaria, equipo y otros bienes muebles    | 0.00                                          | 21,248.00 | 18,942.98 | 89.15                   |  |  |  |  |

**Unidad Ejecutora:** 000

|                                     |      |           |           |        |
|-------------------------------------|------|-----------|-----------|--------|
| <b>Balance en Cuenta Corriente:</b> | 0.00 | 21,248.00 | 46,030.00 | 216.63 |
| <b>Balance Presupuestal:</b>        | 0.00 | 0.00      | 27,087.02 | 0.00   |

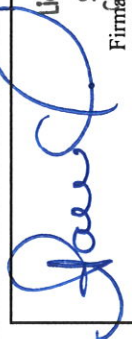
  
 Licda. Sara Ana Beatriz Gómez Godínez  
 Subsecretaría Administrativa Financiera  
 FIRMADO POR: Sistema de Contabilidad Integrada Gubernamental  
 Funcionario Responsable de la  
 Unidad de Administración Financiera