

**CES** CONSEJO  
ECONÓMICO Y SOCIAL  
DE GUATEMALA

Informe de  
Gestión  
enero-abril  
2023

## PRESENTACIÓN

Para alcanzar los objetivos institucionales, el Consejo Económico y Social de Guatemala -CES- cuenta con una política financiera que se encuentra formulada dentro del marco de modernización del Estado, en la cual se persigue la descentralización de operaciones, la simplificación de los procesos de programación y ejecución de los ingresos y gastos, el registro, así como seguimiento, evaluación y control.

Como instrumento principal de esta política financiera, se tiene el Presupuesto de Ingresos y Egresos del Consejo Económico y Social de Guatemala -CES-, el cual permite en la fase de ejecución presupuestaria llevar a cabo todas las acciones operacionales y procedimientos necesarios con el fin de lograr los objetivos y metas en los tiempos previstos. En consecuencia, la etapa de ejecución se fundamenta en la programación para procurar la máxima efectividad posible del gasto.

La Asamblea del Consejo Económico y Social de Guatemala, en fecha 07 de diciembre de 2022, mediante resolución No. 2-2022, aprobó el Presupuesto de Ingresos y Egresos del CES para el ejercicio 2023, por un monto de ocho millones ochenta mil quetzales (Q.8,080,000.00). Derivado del techo presupuestario que el Ministerio de Finanzas Públicas asignó al Consejo para dar cumplimiento del Plan Operativo Anual.

El CES debe contar con los recursos financieros necesarios para lograr el cumplimiento de sus fines contenidos en el Decreto número 2-2012 del Congreso de la República “Ley Orgánica del Consejo Económico y Social de Guatemala”, estos recursos se orientan a mantener un diálogo social permanente entre los sectores productivos del país (Trabajadores, Empresarios y Cooperativistas), dando seguimiento a las políticas públicas sobre aspectos económicos y sociales en Guatemala.

## **1. PRESUPUESTO DE INGRESOS**

### **1.1 Base Legal**

El Decreto Número 101-97 “Ley Orgánica del Presupuesto” en el artículo 11, establece que los presupuestos de ingresos contendrán la identificación específica de las distintas clases de ingresos y otras fuentes de financiamiento, incluyendo los montos estimados para cada una de ellas. Conforme a lo dispuesto en el artículo 12, inciso e) del Decreto 2-2012 “Ley Orgánica del Consejo Económico y Social de Guatemala”, compete a la Asamblea del Consejo la aprobación del Presupuesto General de Ingresos para cada ejercicio fiscal.

En tal sentido y en cumplimiento de la Ley, la Asamblea aprobó un Presupuesto de Ingresos para el ejercicio fiscal 2023, por un monto total de ocho millones ochenta mil Quetzales (Q.8,080,000.00), al 30 de abril se ha percibido dos millones cuatrocientos veintisiete mil cuatrocientos ocho quetzales (Q.2,427,408.00), que equivalen al 30.04% de ejecución sobre el presupuesto vigente aprobado.

### **1.2 Presupuesto de Ingresos**

El CES por la naturaleza de sus fines cuenta únicamente con presupuesto para gastos de funcionamiento, destinados a cubrir las actividades de gastos para conocer acerca de políticas de naturaleza económica y social que constituyan una estrategia nacional de desarrollo para Guatemala, en ese sentido el presupuesto ha sido elaborado con el fin de cubrir la programación del CES, dentro de esto se encuentran los gastos de la Asamblea, Presidencia, Secretaria Técnica y Subsecretarías necesarias para el cumplimiento de su mandato y fines; así también, para todos los gastos que correspondan a la gestión administrativa, como servicios básicos, arrendamientos, gastos gubernamentales y otros. Lo asignado en el presupuesto de ingresos se encuentra distribuido en los siguientes rubros:

#### **1.2.1 Rentas de la Propiedad:**

Comprende depósitos internos derivados de los ingresos por intereses sobre depósitos monetarios de la cuenta donde se administran los recursos del Consejo Económico y Social de Guatemala, la fuente de financiamiento que afecta es 31 “Ingresos Propios”.

#### **1.2.2 Transferencias Corrientes de la Administración:**

Se refiere a las transferencias que realiza el Gobierno Central a través del Ministerio de Finanzas Públicas para gastos de funcionamiento del CES, estos recursos provienen de transferencias

corrientes por subsidios del sector público; la fuente de financiamiento que afecta es 11 “Ingresos corrientes”.

A continuación, se presenta en forma gráfica el movimiento del Presupuesto de Ingresos, durante el primer cuatrimestre del año:

**CUADRO No. 1**  
**PRESUPUESTO DE INGRESOS**  
**DEL 01 DE ENERO AL 30 DE ABRIL 2023**  
**EJECUCIÓN POR RUBRO Y FUENTE DE FINANCIAMIENTO**  
(Expresado en Quetzales)

RUBRO	F.F.	CONCEPTO	VIGENTE	PERCIBIDO	%	SALDO POR PERCIBIR
<b><u>PRESUPUESTO DE FUNCIONAMIENTO</u></b>						
<b>RENTAS DE LA PROPIEDAD</b>						
<b>15131</b>		<b>Intereses</b>	<b>80,000.00</b>	<b>27,408.00</b>	<b>34.26</b>	<b>52,592.00</b>
	31	Por Depósitos Internos	80,000.00	27,408.00	34.26	52,592.00
<b>TRANSFERENCIAS CORRIENTES</b>						
<b>16210</b>		<b>Del Sector Público</b>	<b>8,000,000.00</b>	<b>2,400,000.00</b>	<b>30.00</b>	<b>5,600,000.00</b>
	11	De la Administración Central	8,000,000.00	2,400,000.00	30.00	5,600,000.00
<b>TOTAL PRESUPUESTO DE INGRESOS</b>			<b>8,080,000.00</b>	<b>2,427,408.00</b>	<b>30.04</b>	<b>5,652,592.00</b>

## **2. PRESUPUESTO DE EGRESOS**

### **2.1 Base Legal**

El Decreto Número 101-97 “Ley Orgánica del Presupuesto” en su artículo 12, establece que en los presupuestos de egresos se utilizará una estructura programática coherente con las políticas y planes de acción del Gobierno, que permita identificar la producción de bienes y servicios de los organismos y entes del sector público, así como la incidencia económica y financiera de la ejecución de los gastos y la vinculación con sus fuentes de financiamiento. Conforme a lo dispuesto en el artículo 12, inciso e) del Decreto 2-2012 “Ley Orgánica del Consejo Económico y Social de Guatemala”, compete a la Asamblea del Consejo la aprobación del Presupuesto General de Egresos para cada ejercicio fiscal.

En tal sentido y en cumplimiento de la Ley, la Asamblea aprobó el Presupuesto de Egresos para el ejercicio fiscal 2023, por un monto total de ocho millones ochenta mil Quetzales (Q.8,080,000.00), y al 30 de abril el CES presenta una ejecución de dos millones quinientos noventa y un mil novecientos setenta y nueve quetzales con 80/100 (Q.2,591,979.80), que equivalen al 32.08% de ejecución sobre

el presupuesto vigente aprobado. Dicho presupuesto se encuentra distribuido y se explica de la siguiente manera:

## 2.2 Presupuesto de Funcionamiento

Este presupuesto comprende las asignaciones para cubrir las necesidades financieras del CES, según las metas establecidas en el Plan Operativo Anual -POA- aprobado para el ejercicio fiscal 2023. El presupuesto de Egresos aprobado por la Asamblea está distribuido en los siguientes grupos de gasto:

- **0 “Servicios personales”**: este grupo de gasto incluye los pagos de remuneraciones, aportes patronales, dietas de la Asamblea del Consejo, así como las prestaciones laborales relacionadas con salarios a los funcionarios que prestan sus servicios en la Institución.
- **1 “Servicios no personales”**: este grupo de gasto incluye los pagos por concepto de servicios básicos, arrendamientos de inmuebles y equipo, publicaciones, servicios varios contratados, mantenimiento y reparación de equipos diversos, pago de impuestos y comisiones bancarias, entre otros.
- **2 “Materiales y suministros”**: comprende los renglones de gasto que se requieren para realizar las compras de los enseres, suministros, combustible y demás útiles necesarios para el funcionamiento y realización de las labores del CES.
- **3 “Propiedad, Planta y Equipo e Intangibles”**: a través de estos renglones presupuestarios se realiza la adquisición del equipo necesario para el funcionamiento del CES y la realización de sus diferentes actividades.
- **4 “Transferencias corrientes”**: en este grupo se programan los recursos necesarios para el pago de gastos que no representa la contraprestación de bienes o servicios en este se incluyen las indemnizaciones, vacaciones pagadas a los trabajadores del CES y gastos de fiscalización gubernamental.

Los cuadros a continuación reflejan la ejecución del presupuesto de Egresos del Consejo Económico y Social de Guatemala, al cierre del primer cuatrimestre del ejercicio 2023 en forma de esquema detallado por grupo de gasto y actividad:

**CUADRO No. 2**  
**PRESUPUESTO DE EGRESOS**  
**EJECUCIÓN POR TIPO DE GASTO, PROGRAMA Y GRUPO**  
**DEL 01 DE ENERO AL 30 DE ABRIL 2023**  
**CONSOLIDADO**  
**(Cifras en quetzales)**

GRUPO	CONCEPTO	VIGENTE	EJECUTADO	% EJECUTADO	SALDO
	<b><u>GASTOS DE FUNCIONAMIENTO</u></b>	<b>8,080,000.00</b>	<b>2,591,979.80</b>	<b>32.08</b>	<b>5,488,020.20</b>
	<b>ACTIVIDADES CENTRALES</b>	<b>8,080,000.00</b>	<b>2,591,979.80</b>	<b>32.08</b>	<b>5,488,020.20</b>
000	Servicios Personales	6,453,625.00	2,095,293.26	32.47	4,358,331.74
100	Servicios no Personales	1,311,548.00	341,721.46	26.05	969,826.54
200	Materiales y Suministros	175,226.00	28,880.92	16.48	146,345.08
300	Propiedad, Planta y Equipo e Intangibles	66,720.00	66,670.00	99.93	50.00
400	Transferencias Corrientes	72,881.00	59,414.16	81.52	13,466.84
<b>TOTAL PRESUPUESTO DE EGRESOS</b>		<b>8,080,000.00</b>	<b>2,591,979.80</b>	<b>32.08</b>	<b>5,488,020.20</b>

**CUADRO No. 3**  
**PRESUPUESTO DE EGRESOS**  
**EJECUCIÓN POR TIPO DE GASTO, PROGRAMA Y ACTIVIDAD**  
**DEL 01 DE ENERO AL 30 DE ABRIL 2023**  
**CONSOLIDADO**  
**(Cifras en Quetzales)**

CONCEPTO	VIGENTE	EJECUTADO	% EJECUTADO	SALDO
<b><u>PRESUPUESTO DE FUNCIONAMIENTO</u></b>	<b>8,080,000.00</b>	<b>2,591,979.80</b>	<b>32.08</b>	<b>5,488,020.20</b>
<b>GESTIÓN SOBRE ASPECTOS ECONÓMICOS Y SOCIALES DE GUATEMALA</b>	<b>8,080,000.00</b>	<b>2,591,979.80</b>	<b>32.08</b>	<b>5,488,020.20</b>
Dirección y Coordinación	3,505,226.00	1,027,613.65	29.32	2,477,612.35
Servicios de Auditoría	374,499.00	168,676.98	45.04	205,822.02
Servicios de Asistencia Técnica y Sectores Productivos	938,000.00	351,497.67	37.47	586,502.33
Servicios de Administración y Finanzas	3,262,275.00	1,044,191.50	32.01	2,218,083.50
<b>TOTAL PRESUPUESTO DE EGRESOS</b>	<b>8,080,000.00</b>	<b>2,591,979.80</b>	<b>32.08</b>	<b>5,488,020.20</b>

### 3. RED PROGRAMÁTICA

Es la estructura de programación presupuestaria del Consejo Económico y Social de Guatemala, en la cual se encuentran los diferentes niveles de clasificación de las acciones sustantivas de la Institución y a través de las categorías programáticas, se expresa la producción final, se determinan las unidades responsables del uso de los recursos y de la generación de los productos o servicios en términos de metas, unidades de medida e indicadores de gestión. La forma gráfica de representarla es la siguiente:

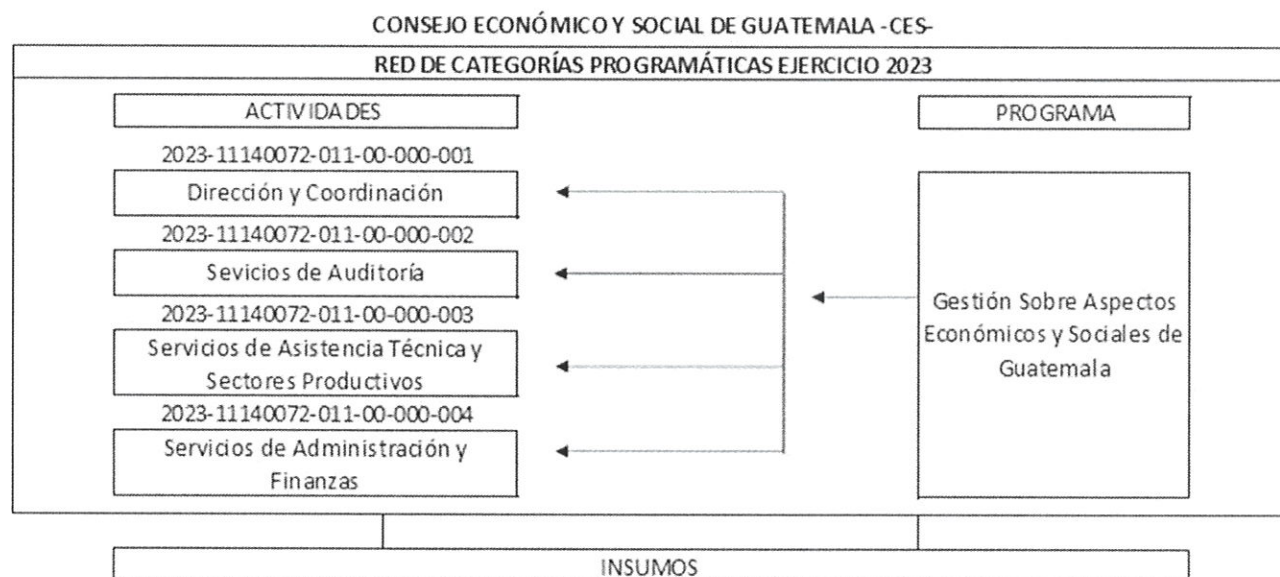

# Formularios de Informe de Gestión enero – abril 2023



EJERCICIO: 2023

CORTE: ENTIDAD

PG - SPG - PY - ACT - OB - REN	ASIGNADO	MODIFICADO	VIGENTE	DEVENGADO	% EJEJ
NTIDAD:11140072-000-00 CONSEJO ECONÓMICO Y SOCIAL DE GUATEMALA (CES)					
1 GESTION SOBRE ASPECTOS ECONOMICOS Y SOCIALES DE GUATEMALA					
00 SIN SUBPROGRAMA					
000 SIN PROYECTO					
001 000 DIRECCION Y COORDINACION					
022	1,332,000.00	0.00	1,332,000.00	444,000.00	33.33
026	18,000.00	0.00	18,000.00	6,000.00	33.33
027	15,000.00	0.00	15,000.00	5,000.00	33.33
029	320,000.00	0.00	320,000.00	138,000.00	43.13
051	144,047.00	0.00	144,047.00	48,015.00	33.33
061	302,400.00	-125,021.00	177,379.00	62,400.00	35.18
063	732,000.00	0.00	732,000.00	244,000.00	33.33
071	112,500.00	0.00	112,500.00	0.00	0.00
072	112,500.00	0.00	112,500.00	0.00	0.00
073	1,000.00	0.00	1,000.00	0.00	0.00
121	60,000.00	0.00	60,000.00	0.00	0.00
122	20,000.00	0.00	20,000.00	2,970.00	14.85
185	60,000.00	0.00	60,000.00	0.00	0.00
189	100,000.00	0.00	100,000.00	0.00	0.00
196	272,000.00	0.00	272,000.00	72,037.65	26.48
211	28,800.00	0.00	28,800.00	5,191.00	18.02
<b>TOTAL 001 000 DIRECCION Y COORDINACION</b>	<b>3,630,247.00</b>	<b>-125,021.00</b>	<b>3,505,226.00</b>	<b>1,027,613.65</b>	<b>29.32</b>
002 000 SERVICIOS DE AUDITORIA					
022	240,000.00	0.00	240,000.00	108,000.00	45.00
026	4,500.00	0.00	4,500.00	1,500.00	33.33
027	3,000.00	0.00	3,000.00	1,000.00	33.33
051	26,089.00	0.00	26,089.00	11,683.64	44.78

EJERCICIO: 2023

CORTE: ENTIDAD

PG - SPG - PY - ACT - OB - REN	ASIGNADO	MODIFICADO	VIGENTE	DEVENGADO	% EJEC
071	20,375.00	0.00	20,375.00	0.00	0.00
072	20,375.00	0.00	20,375.00	0.00	0.00
073	200.00	0.00	200.00	0.00	0.00
184	60,000.00	-20,240.00	39,760.00	39,760.00	100.00
456	20,200.00	0.00	20,200.00	6,733.34	33.33
<b>TOTAL 002 000 SERVICIOS DE AUDITORIA</b>	<b>394,739.00</b>	<b>-20,240.00</b>	<b>374,499.00</b>	<b>168,676.98</b>	<b>45.04</b>
<b>003 000 SERVICIOS DE ASISTENCIA TECNICA Y SECTORES PRODUCTIVOS</b>					
029	714,000.00	0.00	714,000.00	301,466.67	42.22
121	64,000.00	0.00	64,000.00	0.00	0.00
185	60,000.00	0.00	60,000.00	24,401.00	40.67
189	100,000.00	0.00	100,000.00	25,630.00	25.63
472	0.00	0.00	0.00	0.00	0.00
<b>TOTAL 003 000 SERVICIOS DE ASISTENCIA TECNICA Y SECTORES PRODUCTIVOS</b>	<b>938,000.00</b>	<b>0.00</b>	<b>938,000.00</b>	<b>351,497.67</b>	<b>37.47</b>
<b>004 000 SERVICIOS DE ADMINISTRACION Y FINANZAS</b>					
022	1,656,000.00	0.00	1,656,000.00	524,000.00	31.64
026	9,000.00	4,500.00	13,500.00	4,500.00	33.33
027	39,000.00	0.00	39,000.00	12,000.00	30.77
029	280,000.00	0.00	280,000.00	118,000.00	42.14
051	177,660.00	0.00	177,660.00	56,390.96	31.74
055	14,400.00	0.00	14,400.00	4,800.00	33.33
071	138,750.00	0.00	138,750.00	0.00	0.00
072	138,750.00	0.00	138,750.00	4,536.99	3.27
073	2,600.00	0.00	2,600.00	0.00	0.00
111	21,600.00	0.00	21,600.00	7,871.19	36.44
113	48,000.00	0.00	48,000.00	25,405.50	52.93

Sistema de Contabilidad Integrada Gubernamental  
 Informes de Gestión y Rendición de Cuentas - IGRC01  
 Ejecución Financiera  
 Expresado en Quetzales  
**DEL MES DE ENERO AL MES DE ABRIL**  
 Entidad Institucional Igual a 11140072

PAGINA : 3 DE 5  
 FECHA : 15/05/2023  
 HORA : 15:32:55  
 REPORTE: R00820850.rpt

EJERCICIO: 2023

**CORTE: ENTIDAD**

PG - SPG - PY - ACT - OB - REN	ASIGNADO	MODIFICADO	VIGENTE	DEVENGADO	% EJE
116	1,720.00	0.00	1,720.00	0.00	0.00
151	264,000.00	0.00	264,000.00	87,678.84	33.21
153	16,620.00	0.00	16,620.00	5,528.00	33.26
158	17,464.00	0.00	17,464.00	15,950.00	91.33
162	0.00	5,150.00	5,150.00	4,875.00	94.66
165	12,000.00	0.00	12,000.00	1,455.00	12.13
168	0.00	1,500.00	1,500.00	0.00	0.00
169	6,000.00	5,000.00	11,000.00	648.00	5.89
171	5,000.00	9,000.00	14,000.00	9,921.24	70.87
174	5,000.00	0.00	5,000.00	0.00	0.00
182	21,000.00	0.00	21,000.00	0.00	0.00
191	15,000.00	0.00	15,000.00	1,583.88	10.56
194	2,500.00	0.00	2,500.00	0.00	0.00
195	3,000.00	0.00	3,000.00	1,480.50	49.35
199	76,234.00	0.00	76,234.00	14,525.66	19.05
211	30,376.00	0.00	30,376.00	6,979.50	22.98
233	1,375.00	0.00	1,375.00	0.00	0.00
239	0.00	1,300.00	1,300.00	1,275.00	98.08
241	11,950.00	0.00	11,950.00	0.00	0.00
243	16,612.00	0.00	16,612.00	8,246.00	49.64
244	1,609.00	0.00	1,609.00	0.00	0.00
245	1,745.00	0.00	1,745.00	1,095.00	62.75
247	600.00	0.00	600.00	0.00	0.00
261	5,064.00	0.00	5,064.00	0.00	0.00
262	16,500.00	0.00	16,500.00	0.00	0.00
264	1,476.00	0.00	1,476.00	0.00	0.00

Sistema de Contabilidad Integrada Gubernamental  
 Informes de Gestion y Rendicion de Cuentas - IGR001  
 Ejecución Financiera  
 Expresado en Quetzales  
**DEL MES DE ENERO AL MES DE ABRIL**  
 Entidad Institucional Igual a 11140072

PAGINA : 4 DE 5  
 FECHA : 15/05/2023  
 HORA : 15:32.55  
 REPORTE: R00820850.rpt

EJERCICIO: 2023

CORTE: ENTIDAD

PG - SPG - PY - ACT - OB - REN	ASIGNADO	MODIFICADO	VIGENTE	DEVENGADO	% EJEC
267	7,950.00	0.00	7,950.00	0.00	0.00
268	5,025.00	0.00	5,025.00	2,622.10	52.18
269	2,310.00	0.00	2,310.00	0.00	0.00
289	0.00	1,360.00	1,360.00	1,359.96	100.00
291	8,902.00	0.00	8,902.00	165.00	1.85
292	9,274.00	-1,950.00	7,324.00	1,947.36	26.59
295	23,100.00	0.00	23,100.00	0.00	0.00
296	1,068.00	0.00	1,068.00	0.00	0.00
297	780.00	0.00	780.00	0.00	0.00
322	0.00	4,550.00	4,550.00	4,500.00	98.90
324	0.00	18,800.00	18,800.00	18,800.00	100.00
325	0.00	15,490.00	15,490.00	15,490.00	100.00
328	0.00	27,880.00	27,880.00	27,880.00	100.00
413	0.00	45,481.00	45,481.00	45,480.82	100.00
415	0.00	7,200.00	7,200.00	7,200.00	100.00
TOTAL 004 000 SERVICIOS DE ADMINISTRACION Y FINANZAS	3,117,014.00	145,261.00	3,262,275.00	1,044,191.50	32.01
TOTAL 000 SIN PROYECTO	8,080,000.00	0.00	8,080,000.00	2,591,979.80	32.08
TOTAL 000 SIN SUBPROGRAMA	8,080,000.00	0.00	8,080,000.00	2,591,979.80	32.08
OTAL 11 GESTION SOBRE ASPECTOS ECONOMICOS Y SOCIALES DE :UATEMALA	8,080,000.00	0.00	8,080,000.00	2,591,979.80	32.08
NTIDAD: 11140072-000-00 CONSEJO ECONOMICO Y SOCIAL DE :UATEMALA (CES)	8,080,000.00	0.00	8,080,000.00	2,591,979.80	32.08

Sistema de Contabilidad Integrada Gubernamental  
Informes de Gestión y Rendición de Cuentas - IGRG01  
Ejecución Financiera  
Expresado en Quetzales  
DEL MES DE ENERO AL MES DE ABRIL  
Entidad Institucional Igual a 11140072

PAGINA : 5 DE 5  
FECHA : 15/05/2023  
HORA : 15:32.55  
REPORTE: R00820850.rpt

EJERCICIO: 2023

CORTE: ENTIDAD

PG - SPG - PY - ACT - OB - REN

ASIGNADO

MODIFICADO

VIGENTE

DEVENGADO

% EJEJ

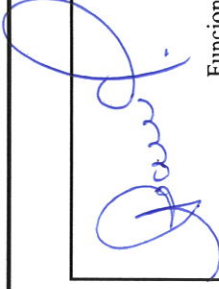

Licda. Sara Ana Beatriz Gómez Godínez  
Subsecretaría Administrativa Financiera  
Fiscal y Seguro y Servicios Generales  
Funcionario Responsable de la  
Unidad de Administración Financiera

**Sistema de Contabilidad Integrada Gubernamental**  
**Informes de Gestion v Rendicion de Cuentas - IGR02 - Ejecucion Fisica - IGRC02**  
**Ejecucion Fisica**

PAGINA 1 DE 2  
 FECHA 15/05/2023  
 HORA 15:34:03  
 REPORTE: R00822834.rpt

Expresado en Quetzales

EJERCICIO:	2023	PG	SP	PY	AC	OB	UBG	DESCRIPCION	UNIDAD DE MEDIDA	CORTE: ENTIDAD			No. beneficiados	Unidad de Medida	
										DEL MES ENERO AL MES DE ABRIL	METAS FÍSICAS				% EJEC
										INICIAL	VIGENTE	EJEC			
Entidad :	11140072-000-000	CONSEJO ECONÓMICO Y SOCIAL DE GUATEMALA (CES)													
11	GESTION SOBRE ASPECTOS ECONOMICOS Y SOCIALES DE GUATEMALA														
00	SIN SUBPROGRAMA														
000	SIN PROYECTO														
001-000	DIRECCION Y COORDINACION														
	1	Espacio de diálogo social permanente							Documento	57	57	18	31.58	0	
		0101	GUATEMALA, GUATEMALA									18			
	10	Asambleas del Consejo							Documento	12	12	4	33.33	0	
		0101	GUATEMALA, GUATEMALA									4			
	13	Reuniones de Comisión Permanente							Documento	36	36	11	30.56	0	
		0101	GUATEMALA, GUATEMALA									11			
	14	Acciones de diálogo y socialización							Documento	6	6	2	33.33	0	
		0101	GUATEMALA, GUATEMALA									2			
	15	Opiniones sobre temas de políticas públicas, económicas y sociales							Documento	3	3	1	33.33	0	
		0101	GUATEMALA, GUATEMALA									1			
002-000	SERVICIOS DE AUDITORIA														
	1	Informe de auditoria del Consejo Económico y Social.							Documento	19	19	4	21.05	0	
		0101	GUATEMALA, GUATEMALA									4			
	2	Informes de auditoria							Documento	19	19	4	21.05	0	
		0101	GUATEMALA, GUATEMALA									4			
003-000	SERVICIOS DE ASISTENCIA TECNICA Y SECTORES PRODUCTIVOS														
	1	Órgano consultivo de los organismos del estado y seguimiento en diseño, implementación, y evaluación de políticas públicas, en materia económica y social							Documento	21	21	5	23.81	0	
		0101	GUATEMALA, GUATEMALA									5			
	18	Formación y fortalecimiento de capacidades en materia de políticas públicas a entidades de gobierno							Documento	3	3	1	33.33	0	
		0101	GUATEMALA, GUATEMALA									1			
	19	Fortalecimiento insitucional							Documento	3	3	1	33.33	0	
		0101	GUATEMALA, GUATEMALA									1			
	20	Documentos técnicos de formulación y evaluación sobre política pública de carácter económico y social							Documento	6	6	2	33.33	0	
		0101	GUATEMALA, GUATEMALA									2			
	21	Documento económico y social							Documento	1	1	0	0.00	0	

**Sistema de Contabilidad Integrada Gubernamental**  
**Informes de Gestión y Rendición de Cuentas - IGRC02 - Ejecución Fisica - IGRC02**  
**Ejecucion Fisica**

PAGINA 2 DE 2  
 FECHA 15/05/2023  
 HORA 15:34.03  
 REPORTE: R00822834.rpt

Expresado en Quetzales

EJERCICIO: 2023 DEL MES ENERO AL MES DE ABRIL CORTE: ENTIDAD

PG	SP	PY	AC	OB	UBG	DESCRIPCION	UNIDAD DE MEDIDA	METAS FISICAS			No. beneficiados	Unidad de Medida		
								INICIAL	VIGENTE	EJEC				
						22	Documento	3	3	0	0.00	0		
						23	Documento	5	5	1	20.00	0		
004-000						<b>SERVICIOS DE ADMINISTRACION Y FINANZAS</b>								
						1	Documento	3	3	1	33.33	0		
						2	Documento	3	3	1	33.33	0		

**Indicadores de Gestión**

Nombre del Indicador	Linea Base		Porcentaje de Avance Acumulado
	Año	Porcentaje del Indicador	
	2022	100.00	33.33

**Política Vinculada al Indicador:** DESARROLLO ECONOMICO  
 Participaciones intersectoriales

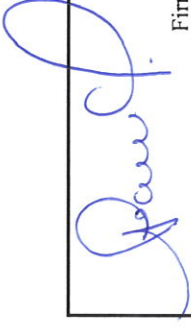
  
**Licda. Sara Ana Beatriz Gómez Godínez**  
 Subsecretaría Administrativa Financiera  
 Consejo Económico y Social de Guatemala  
 Firma y Sello  
 Funcionario Responsable de la  
 Unidad de Administración Financiera

**Sistema de Contabilidad Integrada Gubernamental**  
**Informes de Gestion v Rendicion de Cuentas - IGRC03**  
**Comparacion de Ejecucion Financiera y Fisica**

PAGINA 1 DE 1  
 FECHA 15/05/2023  
 HORA 15:35:36  
 REPORTE: R00820869.rpt

ENTIDAD Igual a 11140072  
 Expresado en Quetzales

CORTE: ENTIDAD

DEL MES ENERO AL MES DE ABRIL

EJERCICIO: 2023

PG	SP	PY	AC	OB	DESCRIPCION	SNIP	UNIDAD DE MEDIDA	METAS FISICAS			PRESUPUESTO FINANCIERO							
								INICIAL	VIGENTE	EJEC	% EJEC	INICIAL	VIGENTE	EJEC	% EJEC			
11					<b>Entidad :</b> 11140072-000 CONSEJO ECONOMICO Y SOCIAL DE GUATEMALA (CES)													
					001 000 DIRECCION Y COORDINACION													
					1 Espacio de dialogo social permanente	0	DOCUMENTO	57	57	18	31.58	3,630,247.00	3,505,226.00	1,027,613.65	29.32			
					10 Asambleas del Consejo	0	DOCUMENTO	12	12	4	33.33							
					13 Reuniones de Comisión Permanente	0	DOCUMENTO	36	36	11	30.56							
					14 Acciones de dialogo y socialización	0	DOCUMENTO	6	6	2	33.33							
					15 Opiniones sobre temas de políticas públicas, económicas y sociales	0	DOCUMENTO	3	3	1	33.33							
					002 000 SERVICIOS DE AUDITORIA													
					1 Informe de auditoria del Consejo Economico y Social.	0	DOCUMENTO	19	19	4	21.05	394,739.00	374,499.00	168,676.98	45.04			
					2 Informes de auditoria	0	DOCUMENTO	19	19	4	21.05							
					003 000 SERVICIOS DE ASISTENCIA TECNICA Y SECTORES PRODUCTIVOS													
					1 Órgano consultivo de los organismos del estado y seguimiento en diseño, implementación, y evaluación de políticas públicas, en materia económica y social	0	DOCUMENTO	21	21	5	23.81	938,000.00	938,000.00	351,497.67	37.47			
					18 Formación y fortalecimiento de capacidades en materia de políticas públicas a entidades de gobierno	0	DOCUMENTO	3	3	1	33.33							
					19 Fortalecimiento institucional	0	DOCUMENTO	3	3	1	33.33							
					20 Documentos técnicos de formulación y evaluación sobre política pública de carácter económico y social	0	DOCUMENTO	6	6	2	33.33							
					21 Documento económico y social	0	DOCUMENTO	1	1	0	0.00							
					22 Incidencia intersectorial en materia de políticas públicas con carácter económico y social	0	DOCUMENTO	3	3	0	0.00							
					23 Intercambio de buenas prácticas regionales e internacionales en materia de políticas públicas	0	DOCUMENTO	5	5	1	20.00							
					004 000 SERVICIOS DE ADMINISTRACION Y FINANZAS													
					1 Informes y apoyo institucional	0	DOCUMENTO	3	3	1	33.33	3,117,014.00	3,262,275.00	1,044,191.50	32.01			
					2 Informes y apoyo institucional	0	DOCUMENTO	3	3	1	33.33							
					<b>Total</b> 11 GESTION SOBRE ASPECTOS ECONOMICOS Y SOCIALES DE GUATEMALA							8,080,000.00	8,080,000.00	2,591,979.80	32.08			

Licda. Sara Ana Beatriz Gómez Godínez  
 Subsecretaria Administrativa Financiera  
 Firmada y Selada en Guatemala  
 Funcionario Responsable de la  
 Unidad de Administración Financiera



Entidad Institucional Igual a 11140072

DEL MES DE ENERO AL MES DE ABRIL

EJERCICIO: 2023

Corte: ENTIDAD

Rubro									
Fuente	Clase	Sección	Grupo	Descripción del Recurso	Aprobado	Modificado	Vigente	Devengado	% de Ejecución
1140072-000-00	16	2	10	CONSEJO ECONÓMICO Y SOCIAL DE GUATEMALA (CES)	8,000,000.00	0.00	8,000,000.00	2,400,000.00	30.00
				DE LA ADMINISTRACIÓN CENTRAL					
TOTAL SECCIÓN: 16200 DEL SECTOR PÚBLICO					8,000,000.00	0.00	8,000,000.00	2,400,000.00	30.00
TOTAL CLASE: 16000 TRANSFERENCIAS CORRIENTES					8,000,000.00	0.00	8,000,000.00	2,400,000.00	30.00
TOTAL FUENTE: 11 INGRESOS CORRIENTES					8,000,000.00	0.00	8,000,000.00	2,400,000.00	30.00
31	15	1	31	POR DEPÓSITOS INTERNOS	80,000.00	0.00	80,000.00	27,408.00	34.26
TOTAL SECCIÓN: 15100 INTERESES					80,000.00	0.00	80,000.00	27,408.00	34.26
TOTAL CLASE: 15000 RENTAS DE LA PROPIEDAD					80,000.00	0.00	80,000.00	27,408.00	34.26
TOTAL FUENTE: 31 INGRESOS PROPIOS					80,000.00	0.00	80,000.00	27,408.00	34.26
TOTAL ENTIDAD/UNIDAD EJECUTORA : 11140072-000-00 CONSEJO ECONÓMICO Y SOCIAL DE GUATEMALA (CES)					8,080,000.00	0.00	8,080,000.00	2,427,408.00	30.04



Licda. Sara Ana Beatriz Gómez Godínez  
 Firma y Sello  
 Subsecretaría Administrativa y Financiera  
 Consejo Económico y Social de Guatemala - Registración Financiera

**Sistema de Contabilidad Integrada Gubernamental**  
**Informes de Gestion y Rendicion de Cuentas - IGRC05**

**Resultados Economicos y Financieros**

DEL MES DE ENERO AL MES DE ABRIL

Entidad Institucional Igual a 11140072

Expresado en Quetzales

PAGINA : 1 DE 2  
 FECHA : 15/05/2023  
 HORA : 15:36:29  
 REPORTE: R00820875.rpt

EJERCICIO:	2023										
ENTIDAD:	1114-0072-000	CONSEJO ECONOMICO Y SOCIAL DE GUATEMALA (CES)	DESCRIPCION	APROBADO	VIGENTE	DEVENGADO	PORCENTAJE DE EJECUCION				
<b>1. RECURSOS</b>				<b>8,080,000.00</b>	<b>8,080,000.00</b>	<b>2,427,408.00</b>	<b>30.04</b>				
1.1. Ingresos Corrientes				8,080,000.00	8,080,000.00	2,427,408.00	30.04				
1.1.6. Renta de la Propiedad				80,000.00	80,000.00	27,408.00	34.26				
1.1.6.1. Intereses				80,000.00	80,000.00	27,408.00	34.26				
1.1.6.1.3. INTERESES POR DEPÓSITOS				80,000.00	80,000.00	27,408.00	34.26				
1.1.7. Transferencias Corrientes				8,000,000.00	8,000,000.00	2,400,000.00	30.00				
1.1.7.2. DEL SECTOR PÚBLICO				8,000,000.00	8,000,000.00	2,400,000.00	30.00				
1.1.7.2.1. De la Administración Central				8,000,000.00	8,000,000.00	2,400,000.00	30.00				
<b>2. GASTOS</b>				<b>8,080,000.00</b>	<b>8,080,000.00</b>	<b>2,591,979.80</b>	<b>32.08</b>				
2.1. Gastos Corrientes				8,080,000.00	8,013,280.00	2,525,309.80	31.51				
2.1.1. Gastos de Consumo				8,042,336.00	7,975,616.00	2,502,626.46	31.38				
2.1.1.1. Remuneraciones				6,574,146.00	6,506,306.00	2,147,974.08	33.01				
2.1.1.1.1. Sueldos y salarios				4,630,500.00	4,635,000.00	1,663,466.67	35.89				
2.1.1.1.1.2. Aportes patronales				362,196.00	362,196.00	120,889.60	33.38				
2.1.1.1.3. DIETAS Y GASTOS DE REPRESENTACIÓN				1,034,400.00	909,379.00	306,400.00	33.69				
2.1.1.1.4. Otras prestaciones relacionadas con salarios				547,050.00	599,731.00	57,217.81	9.54				
2.1.1.2. Bienes y servicios				1,465,190.00	1,466,310.00	353,171.88	24.09				
2.1.1.2.1. Servicios no personales				1,290,674.00	1,291,084.00	324,290.96	25.12				
2.1.1.2.2. Materiales y suministros				174,516.00	175,226.00	28,880.92	16.48				
2.1.1.3. Impuestos Indirectos				3,000.00	3,000.00	1,480.50	49.35				
2.1.3. Rentas de la Propiedad				17,464.00	17,464.00	15,950.00	91.33				
2.1.3.3. Derechos sobre Bienes Intangibles				17,464.00	17,464.00	15,950.00	91.33				
2.1.7. Transferencias Corrientes				20,200.00	20,200.00	6,733.34	33.33				
2.1.7.2. AL SECTOR PÚBLICO				20,200.00	20,200.00	6,733.34	33.33				
2.1.7.2.1. Al Sector Publico No Empresarial				20,200.00	20,200.00	6,733.34	33.33				
2.1.7.2.1.6. CUOTA SOSTENIMIENTO A CONTRALORÍA DE CUEN				20,200.00	20,200.00	6,733.34	33.33				
2.1.7.3. Al Sector Externo				0.00	0.00	0.00	0.00				
2.1.7.3.2. A organismos e instituciones internacionales				0.00	0.00	0.00	0.00				

Sistema de Contabilidad Integrada Gubernamental  
 Informes de Gestion y Rendicion de Cuentas - IGRC05

Resultados Economicos y Financieros

DEL MES DE ENERO AL MES DE ABRIL

Entidad Institucional Igual a 11140072

Expresado en Quetzales

PAGINA : 2 DE 2  
 FECHA : 15/05/2023  
 HORA : 15:36:29  
 REPORTE: R00820875.rpt

EJERCICIO: 2023

ENTIDAD: 1114-0072-000 CONSEJO ECONÓMICO Y SOCIAL DE GUATEMALA (CES)

DESCRIPCION	APROBADO	VIGENTE	DEVENGADO	PORCENTAJE DE EJECUCION
2.2. Gastos de Capital	0.00	66,720.00	66,670.00	99.93
2.2.1. INVERSIÓN REAL DIRECTA	0.00	66,720.00	66,670.00	99.93
2.2.1.1. FORMACIÓN BRUTA DE CAPITAL FIJO	0.00	66,720.00	66,670.00	99.93
2.2.1.1.3. Maquinaria, equipo y otros bienes muebles	0.00	66,720.00	66,670.00	99.93
<b>Unidad Ejecutora: 000</b>				
<b>Balance en Cuenta Corriente:</b>	<b>0.00</b>	<b>66,720.00</b>	<b>-97,901.80</b>	<b>-146.74</b>
<b>Balance Presupuestal:</b>	<b>0.00</b>	<b>0.00</b>	<b>-164,571.80</b>	<b>0.00</b>

  
 Srta. Sara Ana Beatriz Gómez Godínez  
 Firmante de la Secretaría Administrativa Financiera  
 Funcionario Responsable de la Unidad de Guatemala  
 Unidad de Administración Financiera