

Informe de Gestión Segundo Cuatrimestre 2023



PRESENTACIÓN

Para alcanzar los objetivos institucionales, el Consejo Económico y Social de Guatemala -CES- cuenta con una política financiera que se encuentra formulada dentro del marco de modernización del Estado, en la cual se persigue la descentralización de operaciones, la simplificación de los procesos de programación y ejecución de los ingresos y gastos, el registro, así como seguimiento, evaluación y control.

Como instrumento principal de esta política financiera, se tiene el Presupuesto de Ingresos y Egresos del Consejo Económico y Social de Guatemala -CES-, el cual permite en la fase de ejecución presupuestaria llevar a cabo todas las acciones operacionales y procedimientos necesarios con el fin de lograr los objetivos y metas en los tiempos previstos. En consecuencia, la etapa de ejecución se fundamenta en la programación para procurar la máxima efectividad posible del gasto.

La Asamblea del Consejo Económico y Social de Guatemala, en fecha 07 de diciembre de 2022, mediante resolución No. 2-2022, aprobó el Presupuesto de Ingresos y Egresos del CES para el ejercicio 2023, por un monto de ocho millones ochenta mil quetzales (Q.8,080,000.00). Debido a que el presupuesto aprobado resulta insuficiente para el cumplimiento de los fines del Consejo la Asamblea del Consejo aprobó una Ampliación al Presupuesto de Ingresos y Egresos del CES, por un monto de seiscientos mil quetzales (Q.600,000.00), mediante Resolución No. 1-2023, incorporando recursos financieros de economías de años anteriores correspondientes al saldo de caja para poder cubrir los gastos de funcionamiento de la Institución. El consejo cuenta un presupuesto final aprobado para el ejercicio 2023, por un monto total de ocho millones seiscientos ochenta mil Quetzales (Q.8,680,000.00).

El CES debe contar con los recursos financieros necesarios para lograr el cumplimiento de sus fines contenidos en el Decreto número 2-2012 del Congreso de la República “Ley Orgánica del Consejo Económico y Social de Guatemala”, estos recursos se orientan a mantener un diálogo social permanente entre los sectores productivos del país (Trabajadores, Empresarios y Cooperativistas), dando seguimiento a las políticas públicas sobre aspectos económicos y sociales en Guatemala.

1. PRESUPUESTO DE INGRESOS

1.1 Base Legal

El Decreto Número 101-97 “Ley Orgánica del Presupuesto” en el artículo 11, establece que los presupuestos de ingresos contendrán la identificación específica de las distintas clases de ingresos y otras fuentes de financiamiento, incluyendo los montos estimados para cada una de ellas. Conforme a lo dispuesto en el artículo 12, inciso e) del Decreto 2-2012 “Ley Orgánica del Consejo Económico y Social de Guatemala”, compete a la Asamblea del Consejo la aprobación del Presupuesto General de Ingresos para cada ejercicio fiscal.

En tal sentido y en cumplimiento de la Ley, la Asamblea aprobó un Presupuesto de Ingresos para el ejercicio fiscal 2023, por un monto total de ocho millones seiscientos ochenta mil Quetzales (Q.8,680,000.00), al 31 de agosto se ha percibido cinco millones ochocientos sesenta y cuatro mil doscientos sesenta y ocho quetzales con 52/100 (Q.5,864.268.52), que equivalen al 67.56% de ejecución sobre el presupuesto vigente aprobado.

1.2 Presupuesto de Ingresos

El CES por la naturaleza de sus fines cuenta únicamente con presupuesto para gastos de funcionamiento, destinados a cubrir las actividades de gastos para conocer acerca de políticas de naturaleza económica y social que constituyan una estrategia nacional de desarrollo para Guatemala, en ese sentido el presupuesto ha sido elaborado con el fin de cubrir la programación del CES, dentro de esto se encuentran los gastos de la Asamblea, Presidencia, Secretaria Técnica y Subsecretarías necesarias para el cumplimiento de su mandato y fines; así también, para todos los gastos que correspondan a la gestión administrativa, como servicios básicos, arrendamientos, gastos gubernamentales y otros. Lo asignado en el presupuesto de ingresos se encuentra distribuido en los siguientes rubros:

1.2.1 Rentas de la Propiedad:

Comprende depósitos internos derivados de los ingresos por intereses sobre depósitos monetarios de la cuenta donde se administran los recursos del Consejo Económico y Social de Guatemala, la fuente de financiamiento que afecta es 31 “Ingresos Propios”.

1.2.2 Transferencias Corrientes de la Administración:

Se refiere a las transferencias que realiza el Gobierno Central a través del Ministerio de Finanzas Públicas para gastos de funcionamiento del CES, estos recursos provienen de transferencias corrientes por subsidios del sector público; la fuente de financiamiento que afecta es 11 “Ingresos corrientes”.

1.2.3 Disminución de Otros Activos Financieros:

Este rubro proviene de las economías que ha obtenido el CES en los ejercicios anteriores, por el aporte recibido de Obligaciones del Estado, este aporte forma parte del saldo de caja de la institución; la fuente que afecta es la 12 “Disminución de caja y bancos de recursos del tesoro”.

A continuación, se presenta en forma gráfica el movimiento del Presupuesto de Ingresos, durante el segundo cuatrimestre del año:

CUADRO No. 1
PRESUPUESTO DE INGRESOS
DEL 01 DE ENERO AL 31 DE AGOSTO 2023
EJECUCIÓN POR RUBRO Y FUENTE DE FINANCIAMIENTO
(Expresado en Quetzales)

RUBRO	F.F.	CONCEPTO	VIGENTE	PERCIBIDO	%	SALDO POR PERCIBIR
<u>PRESUPUESTO DE FUNCIONAMIENTO</u>						
RENTAS DE LA PROPIEDAD						
15131		Intereses	80,000.00	64,268.52	80.34	15,731.48
	31	Por Depósitos Internos	80,000.00	64,268.52	80.34	15,731.48
TRANSFERENCIAS CORRIENTES						
16210		Del Sector Público	8,000,000.00	5,200,000.00	65.00	2,800,000.00
	11	De la Administración Central	8,000,000.00	5,200,000.00	65.00	2,800,000.00
DISMINUCIÓN DE OTROS ACTIVOS FINANCIEROS						
23110		Disminución de caja y bancos	600,000.00	600,000.00	100.00	0.00
	12	Disminución de caja y bancos recursos del tesoro	600,000.00	600,000.00	100.00	0.00
TOTAL PRESUPUESTO DE INGRESOS			8,680,000.00	5,864,268.52	67.56	2,815,731.48

2. PRESUPUESTO DE EGRESOS

2.1 Base Legal

El Decreto Número 101-97 “Ley Orgánica del Presupuesto” en su artículo 12, establece que en los presupuestos de egresos se utilizará una estructura programática coherente con las políticas y planes de acción del Gobierno, que permita identificar la producción de bienes y servicios de los organismos y entes del sector público, así como la incidencia económica y financiera de la ejecución de los gastos y la vinculación con sus fuentes de financiamiento. Conforme a lo dispuesto en el artículo 12, inciso e) del Decreto 2-2012 “Ley Orgánica del Consejo Económico y Social de Guatemala”, compete a la Asamblea del Consejo la aprobación del Presupuesto General de Egresos para cada ejercicio fiscal.

En tal sentido y en cumplimiento de la Ley, la Asamblea aprobó el Presupuesto de Egresos para el ejercicio fiscal 2023, por un monto total de ocho millones seiscientos ochenta mil Quetzales (Q.8,680,000.00), y 31 de agosto el CES presenta una ejecución de cinco millones cuatrocientos noventa y siete mil novecientos ochenta quetzales (Q.5,497,980.00), que equivalen al 63.34% de ejecución sobre el presupuesto vigente aprobado. Dicho presupuesto se encuentra distribuido y se explica de la siguiente manera:

2.2 Presupuesto de Funcionamiento

Este presupuesto comprende las asignaciones para cubrir las necesidades financieras del CES, según las metas establecidas en el Plan Operativo Anual -POA- aprobado para el ejercicio fiscal 2023. El presupuesto de Egresos aprobado por la Asamblea está distribuido en los siguientes grupos de gasto:

- **0 “Servicios personales”**: este grupo de gasto incluye los pagos de remuneraciones, aportes patronales, dietas de la Asamblea del Consejo, así como las prestaciones laborales relacionadas con salarios a los funcionarios que prestan sus servicios en la Institución.
- **1 “Servicios no personales”**: este grupo de gasto incluye los pagos por concepto de servicios básicos, arrendamientos de inmuebles y equipo, publicaciones, servicios varios contratados, mantenimiento y reparación de equipos diversos, pago de impuestos y comisiones bancarias, entre otros.

- **2 “Materiales y suministros”**: comprende los renglones de gasto que se requieren para realizar las compras de los enseres, suministros, combustible y demás útiles necesarios para el funcionamiento y realización de las labores del CES.
- **3 “Propiedad, Planta y Equipo e Intangibles”**: a través de estos renglones presupuestarios se realiza la adquisición del equipo necesario para el funcionamiento del CES y la realización de sus diferentes actividades.
- **4 “Transferencias corrientes”**: en este grupo se programan los recursos necesarios para el pago de gastos que no representa la contraprestación de bienes o servicios en este se incluyen las indemnizaciones, vacaciones pagadas a los trabajadores del CES y gastos de fiscalización gubernamental.

Los cuadros a continuación reflejan la ejecución del presupuesto de Egresos del Consejo Económico y Social de Guatemala, al cierre del segundo cuatrimestre del ejercicio 2023 en forma de esquema detallado por grupo de gasto y actividad:

CUADRO No. 2
PRESUPUESTO DE EGRESOS
EJECUCIÓN POR TIPO DE GASTO, PROGRAMA Y GRUPO
DEL 01 DE ENERO AL 31 DE AGOSTO 2023
CONSOLIDADO
(Cifras en quetzales)

GRUPO	CONCEPTO	VIGENTE	EJECUTADO	% EJECUTADO	SALDO
	<u>GASTOS DE FUNCIONAMIENTO</u>	8,680,000.00	5,497,980.00	63.34	3,182,020.00
	ACTIVIDADES CENTRALES	8,680,000.00	5,497,980.00	63.34	3,182,020.00
000	Servicios Personales	7,052,350.00	4,510,695.36	63.96	2,541,654.64
100	Servicios no Personales	1,325,288.00	776,924.59	58.62	548,363.41
200	Materiales y Suministros	157,811.00	74,043.56	46.92	83,767.44
300	Propiedad, Planta y Equipo e Intangibles	70,170.00	70,169.00	100.00	1.00
400	Transferencias Corrientes	74,381.00	66,147.49	88.93	8,233.51
TOTAL PRESUPUESTO DE EGRESOS		8,680,000.00	5,497,980.00	63.34	3,182,020.00

CUADRO No. 3
PRESUPUESTO DE EGRESOS
EJECUCIÓN POR TIPO DE GASTO, PROGRAMA Y ACTIVIDAD
DEL 01 DE ENERO AL 31 DE AGOSTO 2023
CONSOLIDADO
(Cifras en Quetzales)

CONCEPTO	VIGENTE	EJECUTADO	% EJECUTADO	SALDO
<u>PRESUPUESTO DE FUNCIONAMIENTO</u>	8,680,000.00	5,497,980.00	63.34	3,182,020.00
GESTIÓN SOBRE ASPECTOS ECONÓMICOS Y SOCIALES DE GUATEMALA	8,680,000.00	5,497,980.00	63.34	3,182,020.00
Dirección y Coordinación	3,643,726.00	2,347,837.65	64.44	1,295,888.35
Servicios de Auditoría	379,499.00	321,468.95	84.71	58,030.05
Servicios de Asistencia Técnica y Sectores Productivos	1,262,000.00	716,472.67	56.77	545,527.33
Servicios de Administración y Finanzas	3,394,775.00	2,112,200.73	62.22	1,282,574.27
TOTAL PRESUPUESTO DE EGRESOS	8,680,000.00	5,497,980.00	63.34	3,182,020.00

3. RED PROGRAMÁTICA

Es la estructura de programación presupuestaria del Consejo Económico y Social de Guatemala, en la cual se encuentran los diferentes niveles de clasificación de las acciones sustantivas de la Institución y a través de las categorías programáticas, se expresa la producción final, se determinan las unidades responsables del uso de los recursos y de la generación de los productos o servicios en términos de metas, unidades de medida e indicadores de gestión. La forma gráfica de representarla es la siguiente:

CONSEJO ECONÓMICO Y SOCIAL DE GUATEMALA -CES-
RED DE CATEGORÍAS PROGRAMÁTICAS EJERCICIO 2023

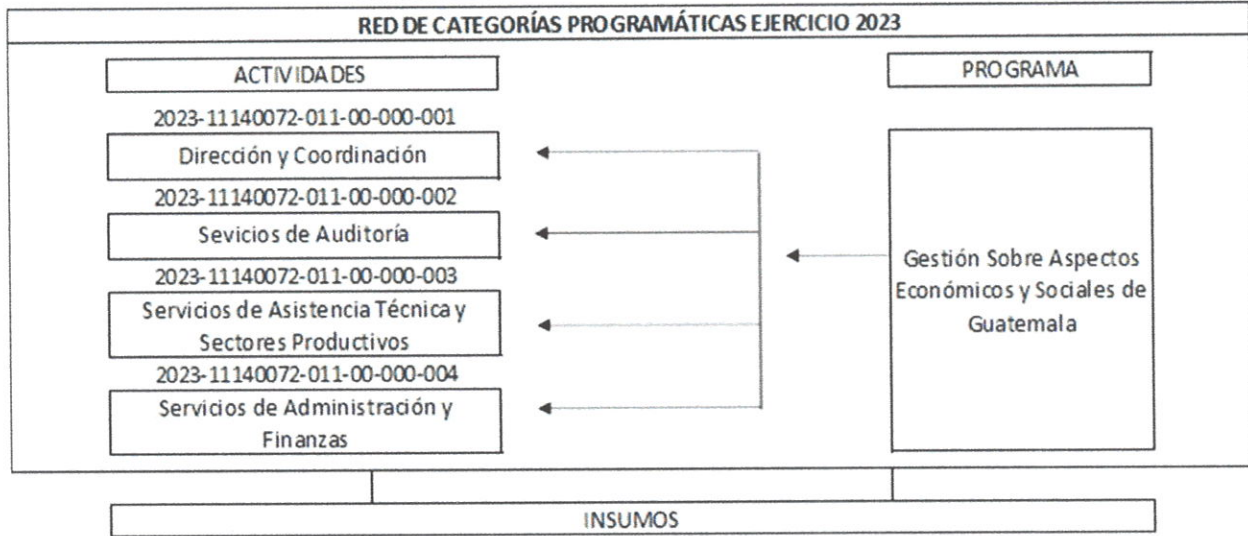

Sistema de Contabilidad Integrada Gubernamental
 Informes de Gestión y Rendición de Cuentas - IGR C01
 Ejecución Financiera
 Expresado en Quetzales

PAGINA : 1 DE 5
 FECHA : 12/09/2023
 HORA : 12:36:40
 REPORTE: R00820850.rpt

DEL MES DE ENERO AL MES DE AGOSTO

EJERCICIO: 2023

CORTE: ENTIDAD

PG - SPG - PY - ACT - OB - REN	ASIGNADO	MODIFICADO	VIGENTE	DEVENGADO	% EJEC
ENTIDAD:1140072-000-00					
11	CONSEJO ECONÓMICO Y SOCIAL DE GUATEMALA (CES)				
00	GESTION SOBRE ASPECTOS ECONOMICOS Y SOCIALES DE GUATEMALA				
000	SIN PROGRAMA				
000	SIN PROYECTO				
001	000 DIRECCION Y COORDINACION				
022	PERSONAL POR CONTRATO	0.00	1,332,000.00	888,000.00	66.67
026	COMPLEMENTO POR CALIDAD PROFESIONAL AL PERSONAL TEMPORAL	0.00	18,000.00	12,000.00	66.67
027	COMPLEMENTOS ESPECIFICOS AL PERSONAL TEMPORAL	0.00	15,000.00	10,000.00	66.67
029	OTRAS REMUNERACIONES DE PERSONAL TEMPORAL	138,500.00	458,500.00	276,000.00	60.20
051	APORTE PATRONAL AL IGSS	0.00	144,047.00	96,030.00	66.67
061	DIETAS	-125,021.00	177,379.00	141,600.00	79.83
063	GASTOS DE REPRESENTACIÓN EN EL INTERIOR	0.00	732,000.00	488,000.00	66.67
071	AGUINALDO	0.00	112,500.00	0.00	0.00
072	BONIFICACIÓN ANUAL (BONO 14)	0.00	112,500.00	112,500.00	100.00
073	BONO VACACIONAL	0.00	1,000.00	0.00	0.00
121	DIVULGACIÓN E INFORMACIÓN	0.00	60,000.00	40,631.75	67.72
122	IMPRESIÓN, ENCUADERNACIÓN Y REPRODUCCIÓN	0.00	20,000.00	14,800.00	74.00
185	SERVICIOS DE CAPACITACIÓN	0.00	60,000.00	23,663.68	39.44
189	OTROS ESTUDIOS Y/O SERVICIOS	0.00	100,000.00	20,000.00	20.00
196	SERVICIOS DE ATENCIÓN Y PROTOCOLO	0.00	272,000.00	211,117.15	77.62
211	ALIMENTOS PARA PERSONAS	0.00	28,800.00	13,495.07	46.86
	TOTAL 001 000 DIRECCION Y COORDINACION	13,479.00	3,630,247.00	2,347,837.65	64.44
002	000 SERVICIOS DE AUDITORIA				
022	PERSONAL POR CONTRATO	0.00	240,000.00	216,000.00	90.00
026	COMPLEMENTO POR CALIDAD PROFESIONAL AL PERSONAL TEMPORAL	0.00	4,500.00	3,000.00	66.67
027	COMPLEMENTOS ESPECIFICOS AL PERSONAL TEMPORAL	0.00	3,000.00	2,000.00	66.67
051	APORTE PATRONAL AL IGSS	0.00	26,089.00	23,367.28	89.57

0000010

Sistema de Contabilidad Integrada Gubernamental
 Informes de Gestión y Rendición de Cuentas - IGR001
 Ejecución Financiera
 Expresado en Quetzales
 DEL MES DE ENERO AL MES DE AGOSTO

PAGINA : 2 DE 5
 FECHA : 12/09/2023
 HORA : 12:36:40
 REPORTE: R00820850.rpt

CORTE: ENTIDAD

EJERCICIO: 2023

PG - SPG - PY - ACT - OB - REN	ASIGNADO	MODIFICADO	VIGENTE	DEVENGADO	% EJE
071	20,375.00	0.00	20,375.00	0.00	0.00
072	20,375.00	3,500.00	23,875.00	23,875.00	100.00
073	200.00	0.00	200.00	0.00	0.00
184	60,000.00	-20,240.00	39,760.00	39,760.00	100.00
456	20,200.00	1,500.00	21,700.00	13,466.67	62.06
TOTAL 002 000 SERVICIOS DE AUDITORIA	394,739.00	-15,240.00	379,499.00	321,468.95	84.71
003 000 SERVICIOS DE ASISTENCIA TECNICA Y SECTORES PRODUCTIVOS	714,000.00	324,000.00	1,038,000.00	625,466.67	60.26
029	64,000.00	0.00	64,000.00	0.00	0.00
121	0.00	0.00	0.00	0.00	0.00
131	0.00	0.00	0.00	0.00	0.00
136	0.00	0.00	0.00	0.00	0.00
141	60,000.00	0.00	60,000.00	49,426.00	82.38
185	100,000.00	0.00	100,000.00	41,580.00	41.58
189	0.00	0.00	0.00	0.00	0.00
472	938,000.00	324,000.00	1,262,000.00	716,472.67	56.77
TOTAL 003 000 SERVICIOS DE ASISTENCIA TECNICA Y SECTORES PRODUCTIVOS	1,656,000.00	4,500.00	1,656,000.00	1,048,000.00	63.29
004 000 SERVICIOS DE ADMINISTRACION Y FINANZAS	9,000.00	0.00	9,000.00	9,000.00	66.67
022	39,000.00	0.00	39,000.00	24,000.00	61.54
026	280,000.00	136,000.00	416,000.00	254,000.00	61.06
027	177,660.00	0.00	177,660.00	112,781.92	63.48
029	14,400.00	0.00	14,400.00	9,600.00	66.67
051	138,750.00	0.00	138,750.00	0.00	0.00
055	138,750.00	-3,275.00	135,475.00	135,474.49	100.00
071					
072					

0000011

Sistema de Contabilidad Integrada Gubernamental
 Informes de Gestion y Rendición de Cuentas - IGR001
 Ejecución Financiera
 Expresado en Quetzales
 DEL MES DE ENERO AL MES DE AGOSTO

PAGINA : 3 DE 5
 FECHA : 12/09/2023
 HORA : 12:36.40
 REPORTE: R00820850.rpt

CORTE: ENTIDAD

EJERCICIO: 2023

PG - SPG - PY - ACT - OB - REN	ASIGNADO	MODIFICADO	VIGENTE	DEVENGADO	% EJEC
073	2,600.00	0.00	2,600.00	0.00	0.00
111	21,600.00	12,000.00	33,600.00	19,174.35	57.07
113	48,000.00	0.00	48,000.00	39,804.18	82.93
116	1,720.00	0.00	1,720.00	75.00	4.36
151	264,000.00	0.00	264,000.00	175,438.91	66.45
153	16,620.00	0.00	16,620.00	11,056.00	66.52
158	17,464.00	0.00	17,464.00	15,950.00	91.33
162	0.00	5,150.00	5,150.00	4,875.00	94.66
165	12,000.00	0.00	12,000.00	6,464.06	53.87
168	0.00	1,500.00	1,500.00	1,010.00	67.33
169	6,000.00	5,000.00	11,000.00	3,548.00	32.25
171	5,000.00	30,750.00	35,750.00	31,604.24	88.40
174	5,000.00	0.00	5,000.00	0.00	0.00
182	21,000.00	-20,010.00	990.00	0.00	0.00
191	15,000.00	0.00	15,000.00	1,583.88	10.56
194	2,500.00	0.00	2,500.00	0.00	0.00
195	3,000.00	0.00	3,000.00	2,026.07	67.54
199	76,234.00	0.00	76,234.00	23,336.32	30.61
211	30,376.00	0.00	30,376.00	16,974.80	55.88
232	0.00	60.00	60.00	54.00	90.00
233	1,375.00	0.00	1,375.00	1,338.00	97.31
239	0.00	1,300.00	1,300.00	1,275.00	98.08
241	11,950.00	0.00	11,950.00	2,457.00	20.56
242	0.00	500.00	500.00	156.00	31.20
243	16,612.00	0.00	16,612.00	8,957.80	53.92
244	1,609.00	0.00	1,609.00	0.00	0.00

0000012

Sistema de Contabilidad Integrada Gubernamental
 Informes de Gestion y Rendicion de Cuentas - IGR001
 Ejecución Financiera
 Expresado en Quetzales

PAGINA : 4 DE 5
 FECHA : 12/09/2023
 HORA : 12:36.40
 REPORTE: R00820850.rpt

DEL MES DE ENERO AL MES DE AGOSTO

CORTE: ENTIDAD

EJERCICIO: 2023

PG - SPG - PY - ACT - OB - REN	ASIGNADO	MODIFICADO	VIGENTE	DEVENGADO	% EJEC
245	1,745.00	0.00	1,745.00	1,095.00	62.75
247	600.00	0.00	600.00	84.40	14.07
254	0.00	150.00	150.00	150.00	100.00
261	5,064.00	0.00	5,064.00	907.00	17.91
262	16,500.00	0.00	16,500.00	10,000.00	60.61
264	1,476.00	0.00	1,476.00	0.00	0.00
267	7,950.00	0.00	7,950.00	6.10	0.08
268	5,025.00	0.00	5,025.00	3,170.80	63.10
269	2,310.00	0.00	2,310.00	435.00	18.83
289	0.00	1,700.00	1,700.00	1,699.95	100.00
291	8,902.00	0.00	8,902.00	2,630.21	29.55
292	9,274.00	-1,950.00	7,324.00	4,564.13	62.32
293	0.00	1,000.00	1,000.00	850.00	85.00
295	23,100.00	-23,100.00	0.00	0.00	0.00
296	1,068.00	0.00	1,068.00	135.00	12.64
297	780.00	0.00	780.00	330.30	42.35
298	0.00	2,685.00	2,685.00	2,444.00	91.02
299	0.00	950.00	950.00	834.00	87.79
322	0.00	4,500.00	4,500.00	4,500.00	100.00
324	0.00	18,800.00	18,800.00	18,800.00	100.00
325	0.00	15,490.00	15,490.00	15,490.00	100.00
328	0.00	27,880.00	27,880.00	27,880.00	100.00
329	0.00	3,500.00	3,500.00	3,499.00	99.97
413	0.00	45,481.00	45,481.00	45,480.82	100.00
415	0.00	7,200.00	7,200.00	7,200.00	100.00

0000013

Sistema de Contabilidad Integrada Gubernamental
 Informes de Gestión y Rendición de Cuentas - IGRC01
 Ejecución Financiera
 Expresado en Quetzales
DEL MES DE ENERO AL MES DE AGOSTO

PAGINA : 5 DE 5
 FECHA : 12/09/2023
 HORA : 12:36:40
 REPORTE: R00820850.rpt

EJERCICIO: 2023	CORTE: ENTIDAD				% ELEC
	PG - SPG - PY - ACT - OB - REN	ASIGNADO	MODIFICADO	VIGENTE	
TOTAL 004 000 SERVICIOS DE ADMINISTRACION Y FINANZAS	3,117,014.00	277,761.00	3,394,775.00	2,112,200.73	62.22
TOTAL 000 SIN PROYECTO	8,080,000.00	600,000.00	8,680,000.00	5,497,980.00	63.34
TOTAL 00 SIN SUBPROGRAMA	8,080,000.00	600,000.00	8,680,000.00	5,497,980.00	63.34
TOTAL 11 GESTION SOBRE ASPECTOS ECONOMICOS Y SOCIALES DE GUATEMALA	8,080,000.00	600,000.00	8,680,000.00	5,497,980.00	63.34
ENTIDAD: 11140072-000-00 CONSEJO ECONOMICO Y SOCIAL DE GUATEMALA (CES)	8,080,000.00	600,000.00	8,680,000.00	5,497,980.00	63.34

Sara Ana Beatriz Gómez Guzmán
 Liza. Sara Ana Beatriz Gómez Guzmán
 Subsecretaria Administrativa Financiera
 Consejo Económico y Social de Guatemala
 *Firma y Sello
 Funcionario Responsable de la
 Unidad de Administración Financiera

Sistema de Contabilidad Integrada Gubernamental
Informes de Gestión y Rendición de Cuentas - IGRC02 - Ejecución Física - IGRC02
Ejecución Física

PAGINA 1 DE 2
 FECHA 12/09/2023
 HORA 12:37:50
 REPORTE: R00822834.rpt

ENTIDAD Igual a 11140072
 Expresado en Quetzales

DEL MES ENERO AL MES DE AGOSTO

CORTE: ENTIDAD

EJERCICIO: 2023

PG SP PY AC OB UBG DESCRIPCION	UNIDAD DE MEDIDA	METAS FÍSICAS		Nº beneficiados	Unidad de Medida
		INICIAL	% EJEJ		
Entidad : 11140072-000-000	CONSEJO ECONÓMICO Y SOCIAL DE GUATEMALA (CES)				
11 GESTIÓN SOBRE ASPECTOS ECONÓMICOS Y SOCIALES DE GUATEMALA					
00 SIN SUBPROGRAMA					
000 SIN PROYECTO					
001-000 DIRECCION Y COORDINACION					
1 Espacio de diálogo social permanente	Documento	57	41	71.93	0
0101 GUATEMALA, GUATEMALA			41		
10 Asambleas del Consejo	Documento	12	8	66.67	0
0101 GUATEMALA, GUATEMALA			8		
13 Reuniones de Comisión Permanente	Documento	36	26	72.22	0
0101 GUATEMALA, GUATEMALA			26		
14 Acciones de diálogo y socialización	Documento	6	4	66.67	0
0101 GUATEMALA, GUATEMALA			4		
15 Opiniones sobre temas de políticas públicas, económicas y sociales	Documento	3	3	100.00	0
0101 GUATEMALA, GUATEMALA			3		
002-000 SERVICIOS DE AUDITORIA					
1 Informe de auditoria del Consejo Económico y Social.	Documento	19	19	52.63	0
0101 GUATEMALA, GUATEMALA			10		
2 Informes de auditoria	Documento	19	19	52.63	0
0101 GUATEMALA, GUATEMALA			10		
003-000 SERVICIOS DE ASISTENCIA TECNICA Y SECTORES PRODUCTIVOS					
1 Órgano consultivo de los organismos del estado y seguimiento en diseño, implementación, y evaluación de políticas públicas, en materia económica y social	Documento	21	21	76.19	0
0101 GUATEMALA, GUATEMALA			16		
18 Formación y fortalecimiento de capacidades en materia de políticas públicas a entidades de gobierno	Documento	3	3	100.00	0
0101 GUATEMALA, GUATEMALA			3		
19 Fortalecimiento institucional	Documento	3	3	100.00	0
0101 GUATEMALA, GUATEMALA			3		
20 Documentos técnicos de formulación y evaluación sobre política pública de carácter económico y social	Documento	6	6	66.67	0
0101 GUATEMALA, GUATEMALA			4		
21 Documento económico y social	Documento	1	1	0.00	0

0000015

Sistema de Contabilidad Integrada Gubernamental
Informes de Gestión y Rendición de Cuentas - IGRC03
Comparación de Ejecución Financiera y Física

PAGINA 1 DE 1
 FECHA 12/09/2013
 HORA 12:39:00
 REPORTE: R00820859.rpt

ENTIDAD Igual a 11140072
 Expresado en Quetzales

EJERCICIO:	2023	PG	SP	PY	AC	OB	DESCRIPCION	SNIP	UNIDAD DE MEDIDA	CORTE: ENTIDAD			PRESUPUESTO FINANCIERO		
										DEL MES ENERO AL MES DE AGOSTO	ENTIDAD	ENTIDAD	INICIAL	VIGENTE	EJEC

Entidad : 11140072-000-00 CONSEJO ECONOMICO Y SOCIAL DE GUATEMALA (CES)																	
11							GESTION SOBRE ASPECTOS ECONOMICOS Y SOCIALES DE GUATEMALA										
							001 000 DIRECCION Y COORDINACION										
							1 Espacio de dialogo social permanente	0	DOCUMENTO	57	57	41	71.93	3,630,247.00	3,643,726.00	2,347,837.65	64.44
							10 Asambleas del Consejo	0	DOCUMENTO	12	12	8	66.67				
							13 Reuniones de Comisión Permanente	0	DOCUMENTO	36	36	26	72.22				
							14 Acciones de dialogo y socialización	0	DOCUMENTO	6	6	4	66.67				
							15 Opiniones sobre temas de políticas públicas, económicas y sociales	0	DOCUMENTO	3	3	3	100.00				
							002 000 SERVICIOS DE AUDITORIA							394,719.00	379,499.00	321,468.95	84.71
							1 Informe de auditoria del Consejo Económico y Social.	0	DOCUMENTO	19	19	10	52.63				
							2 Informes de auditoria	0	DOCUMENTO	19	19	10	52.63				
							003 000 SERVICIOS DE ASISTENCIA TECNICA Y SECTORES PRODUCTIVOS							938,000.00	1,262,000.00	716,472.67	56.77
							1 Órgano consultivo de los organismos del estado y seguimiento en diseño, implementación, y evaluación de políticas públicas, en materia económica y social	0	DOCUMENTO	21	21	16	76.19				
							18 Formación y fortalecimiento de capacidades en materia de políticas públicas a entidades de gobierno	0	DOCUMENTO	3	3	3	100.00				
							19 Fortalecimiento institucional	0	DOCUMENTO	3	3	3	100.00				
							20 Documentos técnicos de formulación y evaluación sobre política pública de carácter económico y social	0	DOCUMENTO	6	6	4	66.67				
							21 Documento económico y social	0	DOCUMENTO	1	1	0	0.00				
							22 Incidencia intersectorial en materia de políticas públicas con carácter económico y social	0	DOCUMENTO	3	3	2	66.67				
							23 Intercambio de buenas prácticas regionales e internacionales en materia de políticas públicas	0	DOCUMENTO	5	5	4	80.00				
							004 000 SERVICIOS DE ADMINISTRACION Y FINANZAS							3,117,014.00	3,394,775.00	2,112,200.73	62.22
							1 Informes y apoyo institucional	0	DOCUMENTO	3	3	2	66.67				
							2 Informes y apoyo institucional	0	DOCUMENTO	3	3	2	66.67				
							Total 11 GESTION SOBRE ASPECTOS ECONOMICOS Y SOCIALES DE GUATEMALA							8,080,000.00	8,680,000.00	5,497,980.00	63.34

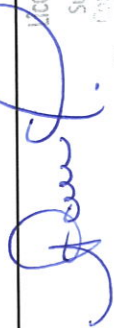
 Sara Ana Beatriz Gómez Godínez
 Subsecretaría Administrativa Financiera
 Comité Económico y Social de Guatemala
 Firma y Sello
 Funcionario Responsable de la
 Unidad de Administración Financiera

Sistema de Contabilidad Integrada Gubernamental
 Informes de Gestión y Rendición de Cuentas - IGRC04
 Ejecución Financiera de los Recursos por Rubro de Ingreso
 Expresado en Quetzales

PAGINA : 1 DE 1
 FECHA : 12/09/2023
 HORA : 12:39:43
 REPORTE: R00870856.rpt

Entidad Institucional Igual a 11140072

DEL MES DE ENERO AL MES DE AGOSTO

Corte: ENTIDAD

EJERCICIO: 2023

Rubro				Aprobado	Modificado	Vigente	Devengado	% de Ejecución
Fuente	Clase	Sección	Grupo	Descripción del Recurso				
11	16	2	10	CONSEJO ECONÓMICO Y SOCIAL DE GUATEMALA (CES) DE LA ADMINISTRACIÓN CENTRAL	8,000,000.00	0.00	8,000,000.00	65.00
TOTAL SECCIÓN: 16200 DEL SECTOR PÚBLICO					0.00	8,000,000.00	5,200,000.00	65.00
TOTAL CLASE: 16000 TRANSFERENCIAS CORRIENTES					0.00	8,000,000.00	5,200,000.00	65.00
TOTAL FUENTE: 11 INGRESOS CORRIENTES					0.00	8,000,000.00	5,200,000.00	65.00
12	23	1	10	DISMINUCIÓN DE CAJA Y BANCOS	0.00	600,000.00	600,000.00	0.00
TOTAL SECCIÓN: 23100 DISMINUCIÓN DE DISPONIBILIDADES					0.00	600,000.00	600,000.00	0.00
TOTAL CLASE: 23000 DISMINUCIÓN DE OTROS ACTIVOS FINANCIEROS					0.00	600,000.00	600,000.00	0.00
TOTAL FUENTE: 12 DISMINUCIÓN DE CAJA Y BANCOS DE RECURSOS DEL TESORO					0.00	600,000.00	600,000.00	0.00
31	15	1	31	POR DEPÓSITOS INTERNOS	80,000.00	0.00	80,000.00	80.34
TOTAL SECCIÓN: 15100 INTERESES					0.00	80,000.00	64,268.52	80.34
TOTAL CLASE: 15000 RENTAS DE LA PROPIEDAD					0.00	80,000.00	64,268.52	80.34
TOTAL FUENTE: 31 INGRESOS PROPIOS					0.00	80,000.00	64,268.52	80.34
TOTAL ENTIDAD/UNIDAD EJECUTORA : 11140072-000-00 CONSEJO ECONÓMICO Y SOCIAL DE GUATEMALA (CES)					600,000.00	8,680,000.00	5,264,268.52	60.65

Licda. Sara Ana Beatriz Gómez Godínez
 Subsecretaría Administrativa Financiera
 Consejo Económico y Social de Guatemala
 Firma y Sello
 Funcionario Responsable de la
 Unidad de Administración Financiera

8100000

**Sistema de Contabilidad Integrada Gubernamental
Informes de Gestión y Rendición de Cuentas - IGRC05**

PAGINA : 1 DE 2
FECHA : 12/09/2023
HORA : 12:40:26
REPORTE: R00820875.rpt

Resultados Economicos y Financieros

DEL MES DE ENERO AL MES DE AGOSTO
Entidad Institucional Igual a 11140072
Expresado en Quetzales

EJERCICIO:	2023								
ENTIDAD:	1114-0072-000 CONSEJO ECONÓMICO Y SOCIAL DE GUATEMALA (CES)	DESCRIPCION	APROBADO	VIGENTE	DEVENGADO	PERCENTAJE DE EJECUCION			
1. RECURSOS			8,080,000.00	8,680,000.00	5,264,268.52	60.65			
1.1. Ingresos Corrientes			8,080,000.00	8,080,000.00	5,264,268.52	65.15			
1.1.6. Renta de la Propiedad			80,000.00	80,000.00	64,268.52	80.34			
1.1.6.1. Intereses			80,000.00	80,000.00	64,268.52	80.34			
1.1.6.1.3. INTERESES POR DEPÓSITOS			80,000.00	80,000.00	64,268.52	80.34			
1.1.7. Transferencias Corrientes			8,000,000.00	8,000,000.00	5,200,000.00	65.00			
1.1.7.2. DEL SECTOR PÚBLICO			8,000,000.00	8,000,000.00	5,200,000.00	65.00			
1.1.7.2.1. De la Administración Central			8,000,000.00	8,000,000.00	5,200,000.00	65.00			
1.3. Fuentes Financieras			0.00	600,000.00	0.00	0.00			
1.3.1. DISMINUCIÓN DE LA INVERSIÓN FINANCIERA			0.00	600,000.00	0.00	0.00			
1.3.1.5. DISMINUCIÓN DE OTROS ACTIVOS FINANCIEROS			0.00	600,000.00	0.00	0.00			
1.3.1.5.1. DISMINUCIÓN DE DISPONIBILIDADES			0.00	600,000.00	0.00	0.00			
1.3.1.5.1.1. DISMINUCIÓN DE DISPONIBILIDADES			0.00	600,000.00	0.00	0.00			
2. GASTOS			8,080,000.00	8,680,000.00	5,497,980.00	63.34			
2.1. Gastos Corrientes			8,080,000.00	8,609,830.00	5,427,811.00	63.04			
2.1.1. Gastos de Consumo			8,042,336.00	8,570,666.00	5,398,394.33	62.99			
2.1.1.1. Remuneraciones			6,574,146.00	7,105,031.00	4,563,376.18	64.23			
2.1.1.1.1. Sueldos y salarios			4,630,500.00	5,233,500.00	3,367,466.67	64.34			
2.1.1.1.2. Aportes patronales			362,196.00	362,196.00	241,779.20	66.75			
2.1.1.1.3. DIETAS Y GASTOS DE REPRESENTACIÓN			1,034,400.00	909,379.00	629,600.00	69.23			
2.1.1.1.4. Otras prestaciones relacionadas con salarios			547,050.00	599,956.00	324,530.31	54.09			
2.1.1.2. Bienes y servicios			1,465,190.00	1,462,635.00	832,992.08	56.95			
2.1.1.2.1. Servicios no personales			1,290,674.00	1,304,824.00	758,948.52	58.16			
2.1.1.2.2. Materiales y suministros			174,516.00	157,811.00	74,043.56	46.92			
2.1.1.3. Impuestos Indirectos			3,000.00	3,000.00	2,026.07	67.54			
2.1.3. Rentas de la Propiedad			17,464.00	17,464.00	15,950.00	91.33			
2.1.3.3. Derechos sobre Bienes Intangibles			17,464.00	17,464.00	15,950.00	91.33			
2.1.7. Transferencias Corrientes			20,200.00	21,700.00	13,466.67	62.06			

0000019

**Sistema de Contabilidad Integrada Gubernamental
Informes de Gestion y Rendicion de Cuentas - IGRC05**

PAGINA : 2 DE 2

FECHA : 12/09/2023

HORA : 12:40:26

REPORTE: R00820875.rpt

Resultados Economicos y Financieros

DEL MES DE ENERO AL MES DE AGOSTO

Entidad Institucional Igual a 11140072

Expresado en Quetzales

EJERCICIO:	2023								
ENTIDAD:	1114-0072-000	CONSEJO ECONOMICO Y SOCIAL DE GUATEMALA (CES)	DESCRIPCION	APROBADO	VIGENTE	DEVENGADO	PORCENTAJE DE EJECUCION		
	2.1.7.2.	AL SECTOR PUBLICO		20,200.00	21,700.00	13,466.67	62.06		
	2.1.7.2.1.	Al Sector Publico No Empresarial		20,200.00	21,700.00	13,466.67	62.06		
	2.1.7.2.1.6.	CUOTA SOSTENIMIENTO A CONTRALORIA DE CUEN		20,200.00	21,700.00	13,466.67	62.06		
	2.1.7.3.	Al Sector Externo		0.00	0.00	0.00	0.00		
	2.1.7.3.2.	A organismos e instituciones internacionales		0.00	0.00	0.00	0.00		
	2.2.	Gastos de Capital		0.00	70,170.00	70,169.00	100.00		
	2.2.1.	INVERSION REAL DIRECTA		0.00	70,170.00	70,169.00	100.00		
	2.2.1.1.	FORMACION BRUTA DE CAPITAL FIJO		0.00	70,170.00	70,169.00	100.00		
	2.2.1.1.3.	Maquinaria, equipo y otros bienes muebles		0.00	70,170.00	70,169.00	100.00		

Unidad Ejecutora: 000

Balance en Cuenta Corriente:	0.00	-529,830.00	-163,542.48	30.87
Balance Presupuestal:	0.00	-600,000.00	-233,711.48	38.95

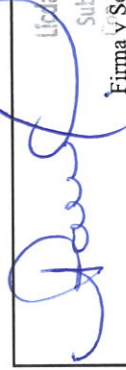
 Licda. Sara Ana Beatriz Gómez Godínez
 Subsecretaría Administrativa Financiera
 Economía, Comercio y Social de Guatemala
 Firma y Sello
 Funcionario Responsable de la
 Unidad de Administración Financiera

0000020