

# Informe de Gestión Primer Cuatrimestre 2024



## PRESENTACIÓN

Para alcanzar los objetivos institucionales, el Consejo Económico y Social de Guatemala -CES- cuenta con una política financiera que se encuentra formulada dentro del marco de modernización del Estado, en la cual se persigue la descentralización de operaciones, la simplificación de los procesos de programación y ejecución de los ingresos y gastos, el registro, así como seguimiento, evaluación y control.

Como instrumento principal de esta política financiera, se tiene el Presupuesto de Ingresos y Egresos del Consejo Económico y Social de Guatemala -CES-, el cual permite en la fase de ejecución presupuestaria llevar a cabo todas las acciones operacionales y procedimientos necesarios con el fin de lograr los objetivos y metas en los tiempos previstos. En consecuencia, la etapa de ejecución se fundamenta en la programación para procurar la máxima efectividad posible del gasto.

La Asamblea del Consejo Económico y Social de Guatemala, en fecha 06 de diciembre de 2023, mediante resolución No. 2-2023, aprobó el Presupuesto de Ingresos y Egresos del CES para el ejercicio 2024, por un monto de ocho millones cien mil quetzales (Q.8,100,000.00). Derivado del techo presupuestario que el Ministerio de Finanzas Públicas asignó al Consejo para dar cumplimiento del Plan Operativo Anual.

El CES debe contar con los recursos financieros necesarios para lograr el cumplimiento de sus fines contenidos en el Decreto número 2-2012 del Congreso de la República “Ley Orgánica del Consejo Económico y Social de Guatemala”, estos recursos se orientan a mantener un diálogo social permanente entre los sectores productivos del país (Trabajadores, Empresarios y Cooperativistas), dando seguimiento a las políticas públicas sobre aspectos económicos y sociales en Guatemala.

## **1. PRESUPUESTO DE INGRESOS**

### **1.1 Base Legal**

El Decreto Número 101-97 “Ley Orgánica del Presupuesto” en el artículo 11, establece que los presupuestos de ingresos contendrán la identificación específica de las distintas clases de ingresos y otras fuentes de financiamiento, incluyendo los montos estimados para cada una de ellas. Conforme a lo dispuesto en el artículo 12, inciso e) del Decreto 2-2012 “Ley Orgánica del Consejo Económico y Social de Guatemala”, compete a la Asamblea del Consejo la aprobación del Presupuesto General de Ingresos para cada ejercicio fiscal.

En tal sentido y en cumplimiento de la Ley, la Asamblea aprobó un Presupuesto de Ingresos para el ejercicio fiscal 2024, por un monto total de ocho millones cien mil Quetzales (Q.8,100,000.00), al 30 de abril se ha percibido dos millones quinientos veintisiete mil ochocientos setenta y dos quetzales con 83/100 (Q.2,527,872.83), que equivalen al 31.21% de ejecución sobre el presupuesto vigente aprobado.

### **1.2 Presupuesto de Ingresos**

El CES por la naturaleza de sus fines cuenta únicamente con presupuesto para gastos de funcionamiento, destinados a cubrir las actividades de gastos para conocer acerca de políticas de naturaleza económica y social que constituyan una estrategia nacional de desarrollo para Guatemala, en ese sentido el presupuesto ha sido elaborado con el fin de cubrir la programación del CES, dentro de esto se encuentran los gastos de la Asamblea, Presidencia, Secretaria Técnica y Subsecretarías necesarias para el cumplimiento de su mandato y fines; así también, para todos los gastos que correspondan a la gestión administrativa, como servicios básicos, arrendamientos, gastos gubernamentales y otros. Lo asignado en el presupuesto de ingresos se encuentra distribuido en los siguientes rubros:

#### **1.2.1 Rentas de la Propiedad:**

Comprende depósitos internos derivados de los ingresos por intereses sobre depósitos monetarios de la cuenta donde se administran los recursos del Consejo Económico y Social de Guatemala, la fuente de financiamiento que afecta es 31 “Ingresos Propios”.

### 1.2.2 Transferencias Corrientes de la Administración:

Se refiere a las transferencias que realiza el Gobierno Central a través del Ministerio de Finanzas Públicas para gastos de funcionamiento del CES, estos recursos provienen de transferencias corrientes por subsidios del sector público; la fuente de financiamiento que afecta es 11 "Ingresos corrientes".

A continuación, se presenta en forma gráfica el movimiento del Presupuesto de Ingresos, durante el primer cuatrimestre del año:

**CUADRO No. 1**  
**PRESUPUESTO DE INGRESOS**  
**DEL 01 DE ENERO AL 30 DE ABRIL 2024**  
**EJECUCIÓN POR RUBRO Y FUENTE DE FINANCIAMIENTO**  
**(Expresado en Quetzales)**

RUBRO	F.F.	CONCEPTO	VIGENTE	PERCIBIDO	%	SALDO POR PERCIBIR
<b><u>PRESUPUESTO DE FUNCIONAMIENTO</u></b>						
<b>RENTAS DE LA PROPIEDAD</b>						
15131		Intereses	100,000.00	27,872.83	27.87	72,127.17
	31	Por Depósitos Internos	100,000.00	27,872.83	27.87	72,127.17
<b>TRANSFERENCIAS CORRIENTES</b>						
16210		Del Sector Público	8,000,000.00	2,500,000.00	31.25	5,500,000.00
	11	De la Administración Central	8,000,000.00	2,500,000.00	31.25	5,500,000.00
<b>TOTAL PRESUPUESTO DE INGRESOS</b>			<b>8,100,000.00</b>	<b>2,527,872.83</b>	<b>31.21</b>	<b>5,572,127.17</b>

## **2. PRESUPUESTO DE EGRESOS**

### **2.1 Base Legal**

El Decreto Número 101-97 "Ley Orgánica del Presupuesto" en su artículo 12, establece que en los presupuestos de egresos se utilizará una estructura programática coherente con las políticas y planes de acción del Gobierno, que permita identificar la producción de bienes y servicios de los organismos y entes del sector público, así como la incidencia económica y financiera de la ejecución de los gastos y la vinculación con sus fuentes de financiamiento. Conforme a lo dispuesto en el artículo 12, inciso e) del Decreto 2-2012 "Ley Orgánica del Consejo Económico y Social de Guatemala", compete a la Asamblea del Consejo la aprobación del Presupuesto General de Egresos para cada ejercicio fiscal.

En tal sentido y en cumplimiento de la Ley, la Asamblea aprobó el Presupuesto de Egresos para el ejercicio fiscal 2024, por un monto total de ocho millones cien mil Quetzales (Q.8,100,000.00), y al 30 de abril el CES presenta una ejecución de dos millones seiscientos sesenta y un mil seiscientos treinta quetzales con 33/100 (Q.2,661,€30.33), que equivalen al 32.86% de ejecución sobre el presupuesto vigente aprobado. Dicho presupuesto se encuentra distribuido y se explica de la siguiente manera:

## 2.2 Presupuesto de Funcionamiento

Este presupuesto comprende las asignaciones para cubrir las necesidades financieras del CES, según las metas establecidas en el Plan Operativo Anual -POA- aprobado para el ejercicio fiscal 2024. El presupuesto de Egresos aprobado por la Asamblea está distribuido en los siguientes grupos de gasto:

- **0 “Servicios personales”**: este grupo de gasto incluye los pagos de remuneraciones, aportes patronales, gastos de representación, dietas de la Asamblea del Consejo, así como las prestaciones laborales relacionadas con salarios a los funcionarios que prestan sus servicios en la Institución.
- **1 “Servicios no personales”**: este grupo de gasto incluye los pagos por concepto de servicios básicos, arrendamientos de inmuebles y equipo, publicaciones, servicios varios contratados, mantenimiento y reparación de equipos diversos, pago de impuestos y comisiones bancarias, entre otros.
- **2 “Materiales y suministros”**: comprende los renglones de gasto que se requieren para realizar las compras de los enseres, suministros, combustible y demás útiles necesarios para el funcionamiento y realización de las labores del CES.
- **3 “Propiedad, Planta y Equipo e Intangibles”**: a través de estos renglones presupuestarios se realiza la adquisición del equipo necesario para el funcionamiento del CES y la realización de sus diferentes actividades.
- **4 “Transferencias corrientes”**: en este grupo se programan los recursos necesarios para el pago de gastos que no representa la contraprestación de bienes o servicios en este se incluyen las indemnizaciones, vacaciones pagadas a los trabajadores del CES y gastos de fiscalización gubernamental.

Los cuadros a continuación reflejan la ejecución del presupuesto de Egresos del Consejo Económico y Social de Guatemala, al cierre del primer cuatrimestre del ejercicio 2024 en forma de esquema detallado por grupo de gasto y actividad:

**CUADRO No. 2**  
**PRESUPUESTO DE EGRESOS**  
**EJECUCIÓN POR TIPO DE GASTO, PROGRAMA Y GRUPO**  
**DEL 01 DE ENERO AL 30 DE ABRIL 2024**  
**CONSOLIDADO**  
**(Cifras en quetzales)**

GRUPO	CONCEPTO	VIGENTE	EJECUTADO	EJECUTADO %	SALDO
	<b><u>GASTOS DE FUNCIONAMIENTO</u></b>	<b>8,100,000.00</b>	<b>2,661,630.33</b>	<b>32.86</b>	<b>5,438,369.67</b>
	<b>ACTIVIDADES CENTRALES</b>	<b>8,100,000.00</b>	<b>2,661,630.33</b>	<b>32.86</b>	<b>5,438,369.67</b>
000	Servicios Personales	6,546,771.00	2,261,786.35	34.55	4,284,984.65
100	Servicios no Personales	1,373,247.00	342,311.49	24.93	1,030,935.51
200	Materiales y Suministrs	151,032.00	42,084.49	27.86	108,947.51
300	Propiedad, Planta y Equipo e Intangibles	8,700.00	8,698.00	99.98	2.00
400	Transferencias Corrientes	20,250.00	6,750.00	33.33	13,500.00
<b>TOTAL PRESUPUESTO DE EGRESOS</b>		<b>8,100,000.00</b>	<b>2,661,630.33</b>	<b>32.86</b>	<b>5,438,369.67</b>

**CUADRO No. 3**  
**PRESUPUESTO DE EGRESOS**  
**EJECUCIÓN POR TIPO DE GASTO, PROGRAMA Y ACTIVIDAD**  
**DEL 01 DE ENERO AL 30 DE ABRIL 2024**  
**CONSOLIDADO**  
**(Cifras en Quetzales)**

CONCEPTO	VIGENTE	EJECUTADO	EJECUTADO %	SALDO
<b><u>PRESUPUESTO DE FUNCIONAMIENTO</u></b>	<b>8,100,000.00</b>	<b>2,661,630.33</b>	<b>32.86</b>	<b>5,438,369.67</b>
<b>GESTIÓN SOBRE ASPECTOS ECONÓMICOS Y SOCIALES DE GUATEMALA</b>	<b>8,100,000.00</b>	<b>2,661,630.33</b>	<b>32.86</b>	<b>5,438,369.67</b>
Dirección y Coordinación	3,456,244.00	1,179,956.68	34.14	2,276,287.32
Servicios de Auditoría	501,751.00	128,933.64	25.70	372,817.36
Servicios de Asistencia Técnica y Sectores Productivos	1,039,383.00	373,320.00	35.92	666,063.00
Servicios de Administración y Finanzas	3,102,622.00	979,420.01	31.57	2,123,201.99
<b>TOTAL PRESUPUESTO DE EGRESOS</b>	<b>8,100,000.00</b>	<b>2,661,630.33</b>	<b>32.86</b>	<b>5,438,369.67</b>

### 3. RED PROGRAMÁTICA

Es la estructura de programación presupuestaria del Consejo Económico y Social de Guatemala, en la cual se encuentran los diferentes niveles de clasificación de las acciones sustantivas de la Institución y a través de las categorías programáticas, se expresa la producción final, se determinan las unidades responsables del uso de los recursos y de la generación de los productos o servicios en términos de metas, unidades de medida e indicadores de gestión. La forma gráfica de representarla es la siguiente:

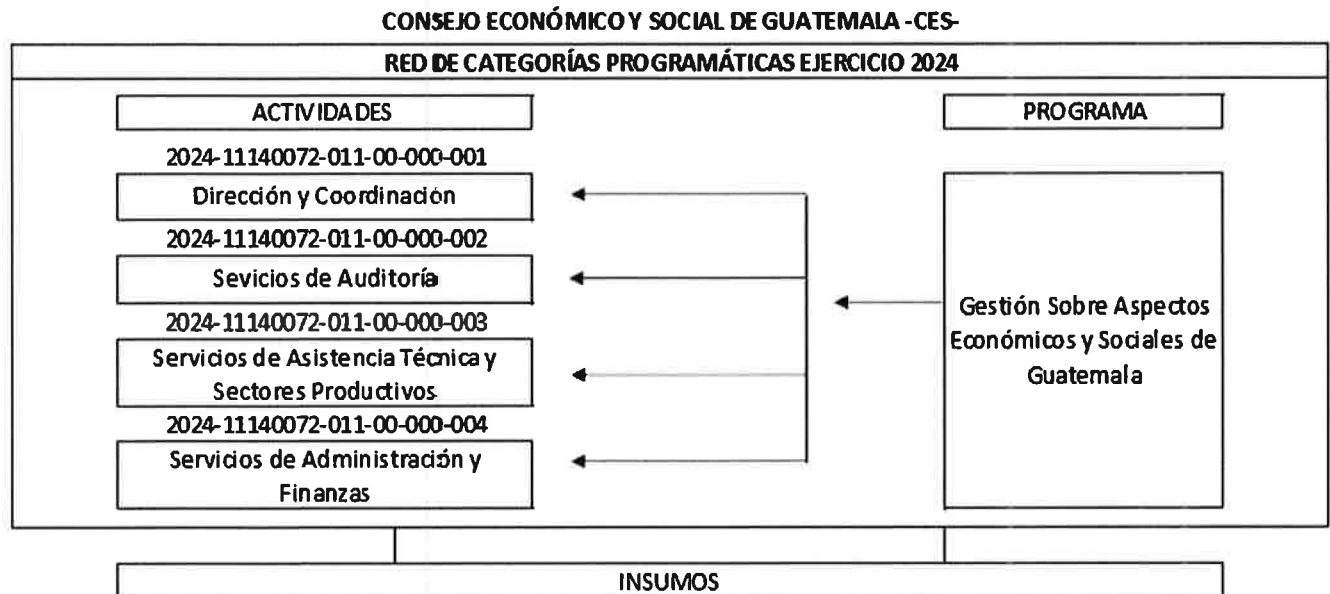

# Formularios de Informe de Gestión enero – abril 2024



Sistema de Contabilidad Integrada Gubernamental  
 Informes de Gestión y Rendición de Cuentas - IGRC01  
 Ejecución Financiera  
 Expresado en Quetzales  
 DEL MES DE ENERO AL MES DE ABRIL

PAGINA : 1 DE 5  
 FECHA : 13/05/2024  
 HORA : 11:12:47  
 REPORTE: R00820850.rpt

EJERCICIO: 2024

CORTE: ENTIDAD

PG - SPG - PY - ACT - OB - REN	ASIGNADO	MODIFICADO	VIGENTE	DEVENGADO	% EJEC
ENTIDAD:11140072-000-00	CONSEJO ECONÓMICO Y SOCIAL DE GUATEMALA (CES)				
11	GESTION SOBRE ASPECTOS ECONOMICOS Y SOCIALES DE GUATEMALA				
00	SIN SUBPROGRAMA				
000	SIN PROYECTO				
001 000	DIRECCION Y COORDINACION				
022	PERSONAL POR CONTRATO	88,500.00	1,420,500.00	468,500.00	32.98
026	COMPLEMENTO POR CALIDAD PROFESIONAL AL PERSONAL TEMPORAL	18,000.00	18,000.00	6,000.00	33.33
027	COMPLEMENTOS ESPECÍFICOS AL PERSONAL TEMPORAL	15,000.00	17,750.00	5,750.00	38.33
029	OTRAS REMUNERACIONES DE PERSONAL TEMPORAL	310,500.00	310,500.00	138,000.00	44.44
051	APORTE PATRONAL AL IGSS	144,047.00	10,722.00	50,629.15	35.21
061	DIETAS	302,400.00	25,345.00	144,000.00	47.62
063	GASTOS DE REPRESENTACIÓN EN EL INTERIOR	732,000.00	-259,370.00	244,000.00	33.33
071	AGUINALDO	112,500.00	8,384.00	0.00	0.00
072	BONIFICACIÓN ANUAL (BONO 14)	112,500.00	4,323.00	0.00	0.00
073	BONO VACACIONAL	1,000.00	184.00	0.00	0.00
121	DIVULGACIÓN E INFORMACIÓN	60,000.00	0.00	9,285.00	15.48
122	IMPRESIÓN, ENCUADERNACIÓN Y REPRODUCCIÓN	20,000.00	0.00	1,660.50	8.30
185	SERVICIOS DE CAPACITACIÓN	60,000.00	-43,700.00	0.00	0.00
189	OTROS ESTUDIOS Y/O SERVICIOS	100,000.00	12,000.00	28,000.00	28.00
196	SERVICIOS DE ATENCIÓN Y PROTOCOLO	258,359.00	0.00	79,150.50	30.64
211	ALIMENTOS PARA PERSONAS	28,800.00	0.00	4,981.53	17.30
	<b>TOTAL 001 000 DIRECCION Y COORDINACION</b>	<b>3,607,106.00</b>	<b>-150,862.00</b>	<b>1,179,956.68</b>	<b>34.14</b>
002 000	SERVICIOS DE AUDITORIA				
022	PERSONAL POR CONTRATO	324,000.00	0.00	108,000.00	33.33
026	COMPLEMENTO POR CALIDAD PROFESIONAL AL PERSONAL TEMPORAL	4,500.00	0.00	1,500.00	33.33
027	COMPLEMENTOS ESPECÍFICOS AL PERSONAL TEMPORAL	3,000.00	0.00	1,000.00	33.33
051	APORTE PATRONAL AL IGSS	35,051.00	0.00	11,683.64	33.33

Sistema de Contabilidad Integrada Gubernamental  
 Informes de Gestión y Rendición de Cuentas - IGR C01  
 Ejecución Financiera  
 Expresado en Quetzales  
 DEL MES DE ENERO AL MES DE ABRIL

PAGINA : 2 DE 5  
 FECHA : 13/05/2024  
 HORA : 11:12.47  
 REPORTE: R00820850.rpt

EJERCICIO: 2024

CORTE: ENTIDAD

PG - SPG - PY - ACT - OB - REN	ASIGNADO	MODIFICADO	VIGENTE	DEVENGADO	% EJEC
071	27,375.00	0.00	27,375.00	0.00	0.00
072	27,375.00	0.00	27,375.00	0.00	0.00
073	200.00	0.00	200.00	0.00	0.00
184	60,000.00	0.00	60,000.00	0.00	0.00
456	20,250.00	0.00	20,250.00	6,750.00	33.33
<b>TOTAL 002 000 SERVICIOS DE AUDITORIA</b>	<b>501,751.00</b>	<b>0.00</b>	<b>501,751.00</b>	<b>128,933.64</b>	<b>25.70</b>
<b>003 000 SERVICIOS DE ASISTENCIA TECNICA Y SECTORES PRODUCTIVOS</b>					
029	729,000.00	14,000.00	743,000.00	333,000.00	44.82
121	64,000.00	0.00	64,000.00	0.00	0.00
131	0.00	45,000.00	45,000.00	0.00	0.00
136	0.00	15,000.00	15,000.00	0.00	0.00
141	0.00	24,383.00	24,383.00	24,320.00	99.74
185	60,000.00	0.00	60,000.00	8,000.00	13.33
189	100,000.00	-12,000.00	88,000.00	8,000.00	9.09
<b>TOTAL 003 000 SERVICIOS DE ASISTENCIA TECNICA Y SECTORES PRODUCTIVOS</b>	<b>953,000.00</b>	<b>86,383.00</b>	<b>1,039,383.00</b>	<b>373,320.00</b>	<b>35.92</b>
<b>004 000 SERVICIOS DE ADMINISTRACION Y FINANZAS</b>					
022	1,572,000.00	36,000.00	1,608,000.00	536,000.00	33.33
026	13,500.00	0.00	13,500.00	4,500.00	33.33
027	36,000.00	0.00	36,000.00	12,000.00	33.33
029	306,000.00	0.00	306,000.00	136,000.00	44.44
051	169,173.00	3,197.00	172,370.00	56,423.56	32.73
055	14,400.00	0.00	14,400.00	4,800.00	33.33
071	132,125.00	3,000.00	135,125.00	0.00	0.00
072	132,125.00	1,565.00	133,690.00	0.00	0.00
073	2,400.00	0.00	2,400.00	0.00	0.00

Sistema de Contabilidad Integrada Gubernamental  
 Informes de Gestión y Rendición de Cuentas - IGR C01  
 Ejecución Financiera  
 Expresado en Quetzales  
 DEL MES DE ENERO AL MES DE ABRIL

PAGINA : 3 DE 5  
 FECHA : 13/05/2024  
 HORA : 11:12.47  
 REPORTE: R00820850.rpt

EJERCICIO: 2024

CORTE: ENTIDAD

PG - SPG - PY - ACT - OB - REN	ASIGNADO	MODIFICADO	VIGENTE	DEVENGADO	% EJEC
111	21,600.00	0.00	21,600.00	9,674.01	44.79
113	48,000.00	0.00	48,000.00	25,062.76	52.21
116	1,670.00	0.00	1,670.00	0.00	0.00
151	264,000.00	0.00	264,000.00	87,482.70	33.14
153	16,620.00	0.00	16,620.00	9,750.00	58.66
158	17,464.00	31,300.00	48,764.00	28,243.32	57.92
165	12,000.00	0.00	12,000.00	1,647.27	13.73
169	6,000.00	0.00	6,000.00	0.00	0.00
171	5,000.00	0.00	5,000.00	625.00	12.50
174	5,000.00	0.00	5,000.00	2,500.00	50.00
182	21,000.00	0.00	21,000.00	0.00	0.00
186	0.00	8,100.00	8,100.00	8,100.00	100.00
191	15,000.00	0.00	15,000.00	0.00	0.00
194	2,500.00	0.00	2,500.00	0.00	0.00
195	3,000.00	0.00	3,000.00	1,310.00	43.67
199	76,234.00	-4,283.00	71,951.00	9,500.43	13.20
211	30,376.00	-2,825.00	27,551.00	9,000.00	32.67
233	1,375.00	0.00	1,375.00	0.00	0.00
239	0.00	1,050.00	1,050.00	1,050.00	100.00
241	11,950.00	0.00	11,950.00	0.00	0.00
243	16,612.00	0.00	16,612.00	8,378.75	50.44
244	1,609.00	0.00	1,609.00	714.00	44.38
245	1,745.00	0.00	1,745.00	1,095.00	62.75
247	600.00	0.00	600.00	44.40	7.40
261	4,680.00	0.00	4,680.00	0.00	0.00
262	16,500.00	0.00	16,500.00	10,000.00	60.61

Sistema de Contabilidad Integrada Gubernamental  
 Informes de Gestión y Rendición de Cuentas - IGRC01  
 Ejecución Financiera  
 Expresado en Quetzales  
 DEL MES DE ENERO AL MES DE ABRIL

PAGINA : 4 DE 5  
 FECHA : 13/05/2024  
 HORA : 11:12.47  
 REPORTE: R00820850.rpt

EJERCICIO: 2024		CORTE: ENTIDAD				
PG - SPG - PY - ACT - OB - REN	ASIGNADO	MODIFICADO	VIGENTE	DEVENGADO	% EJEC	
264	1,476.00	0.00	1,476.00	0.00	0.00	
267	7,950.00	0.00	7,950.00	54.00	0.68	
268	5,025.00	0.00	5,025.00	1,600.00	31.84	
269	2,310.00	0.00	2,310.00	0.00	0.00	
291	8,902.00	0.00	8,902.00	269.30	3.03	
292	9,274.00	0.00	9,274.00	3,535.53	38.12	
295	23,100.00	-23,100.00	0.00	0.00	0.00	
296	1,068.00	0.00	1,068.00	0.00	0.00	
297	780.00	0.00	780.00	511.98	65.64	
298	0.00	1,775.00	1,775.00	850.00	47.89	
322	0.00	4,300.00	4,300.00	4,300.00	100.00	
324	0.00	2,800.00	2,800.00	2,798.00	99.93	
326	0.00	1,600.00	1,600.00	1,600.00	100.00	
TOTAL 004 000 SERVICIOS DE ADMINISTRACION Y FINANZAS	3,038,143.00	64,479.00	3,102,622.00	979,420.01	31.57	
TOTAL 000 SIN PROYECTO	8,100,000.00	0.00	8,100,000.00	2,661,630.33	32.86	
TOTAL 00 SIN SUBPROGRAMA	8,100,000.00	0.00	8,100,000.00	2,661,630.33	32.86	
TOTAL 11 GESTION SOBRE ASPECTOS ECONOMICOS Y SOCIALES DE GUATEMALA	8,100,000.00	0.00	8,100,000.00	2,661,630.33	32.86	
ENTIDAD: 11140072-000-00 CONSEJO ECONOMICO Y SOCIAL DE GUATEMALA (CES)	8,100,000.00	0.00	8,100,000.00	2,661,630.33	32.86	

Sistema de Contabilidad Integrada Gubernamental  
Informes de Gestion y Rendicion de Cuentas - IGRC01  
Ejecución Financiera  
Expresado en Quetzales  
DEL MES DE ENERO AL MES DE ABRIL

PAGINA : 5 DE 5  
FECHA : 13/05/2024  
HORA : 11:12.47  
REPORTE: R00820850.rpt

EJERCICIO: 2024

CORTE: ENTIDAD

PG - SPG - PY - ACT - OB - REN

ASIGNADO

MODIFICADO

VIGENTE

DEVENGADO

% EJEC

  
Licda. Sara Ana Beatriz Gómez Godínez  
Subsecretaría Administrativa Financiera  
Firma y Sello  
Funcionario Responsable de la  
Unidad de Administración Financiera

**Sistema de Contabilidad Integrada Gubernamental**  
**Informes de Gestion y Rendicion de Cuentas - IGR02 - Ejecucion Fisica - IGRC02**  
**Ejecucion Fisica**

PAGINA 1 DE 3  
 FECHA 13/05/2024  
 HORA 11:14:46  
 REPORTE: R00822834.rpt

Expresado en Quetzales

DEL MES ENERO AL MES DE ABRIL

CORTE: ENTIDAD

EJERCICIO: 2024

PG	SP	PY	AC	OB	UBG	DESCRIPCION	UNIDAD DE MEDIDA	METAS FISICAS			No. beneficiados	Unidad de Medida
								INICIAL	VIGENTE	EJEC		
Entidad:	11140072-0000-0000					CONSEJO ECONOMICO Y SOCIAL DE GUATEMALA (CES)						
11						GESTION SOBRE ASPECTOS ECONOMICOS Y SOCIALES DE GUATEMALA SIN SUBPROGRAMA SIN PROYECTO						
000						DIRECCION Y COORDINACION						
001-000						1 Espacio de dialogo social e intercambio permanente entre los sectores productivos del pais representados a nivel nacional	Documento	55.00	55.00	18.00	32.73	0
						0101 GUATEMALA, GUATEMALA		12.00	12.00	4.00	33.33	0
						10 Asambleas del Consejo de representantes de los tres sectores productivos del pais	Documento	34.00	34.00	11.00	32.35	0
						0101 GUATEMALA, GUATEMALA		6.00	6.00	2.00	33.33	0
						13 Reuniones de Comisión Permanente con los tres sectores productivos representados a nivel nacional	Documento	3.00	3.00	1.00	33.33	0
						0101 GUATEMALA, GUATEMALA		6.00	6.00	2.00	33.33	0
						14 Acciones de diálogo y socialización entre integrante del Consejo y actores estratégicos a nivel nacional	Documento	3.00	3.00	1.00	33.33	0
						0101 GUATEMALA, GUATEMALA		18.00	18.00	6.00	33.33	0
						15 Opiniones consensuadas de los tres sectores productivos sobre temáticas económicas y sociales	Documento	18.00	18.00	6.00	33.33	0
						0101 GUATEMALA, GUATEMALA		21.00	21.00	6.00	28.57	0
002-000						SERVICIOS DE AUDITORIA						
						1 Informe de auditoria del Consejo Económico y Social.	Documento	18.00	18.00	6.00	33.33	0
						0101 GUATEMALA, GUATEMALA		18.00	18.00	6.00	33.33	0
						2 Informes de auditoria	Documento	21.00	21.00	6.00	28.57	0
						0101 GUATEMALA, GUATEMALA		3.00	3.00	1.00	33.33	0
003-000						SERVICIOS DE ASISTENCIA TECNICA Y SECTORES PRODUCTIVOS						
						1 Organismos del Estado a nivel nacional con información relacionada a la gestión de políticas públicas económicas y sociales.	Documento	3.00	3.00	1.00	33.33	0
						0101 GUATEMALA, GUATEMALA		3.00	3.00	1.00	33.33	0
						18 Formación y fortalecimiento de capacidades en materia de políticas públicas a entidades de gobierno a nivel nacional	Documento	3.00	3.00	1.00	33.33	0
						0101 GUATEMALA, GUATEMALA		3.00	3.00	1.00	33.33	0

**Sistema de Contabilidad Integrada Gubernamental**  
**Informes de Gestión y Rendición de Cuentas - IGRC02 - Ejecución Física - IGRC02**  
**Ejecución Física**

PAGINA 2 DE 3  
 FECHA 13/05/2024  
 HORA 11:14.46  
 REPORTE: R00822834.rpt

Expresado en Quetzales

DEL MES ENERO AL MES DE ABRIL

CORTE: ENTIDAD

EJERCICIO: 2024

PG	SP	PY	AC	OB	UBG	DESCRIPCION	UNIDAD DE MEDIDA	METAS FÍSICAS			No. beneficiados	Unidad de Medida	
								INICIAL	VIGENTE	EJEC			% EJEC
						19 Fortalecimiento institucional en temáticas relacionadas al PRES a integrantes sectoriales y personal del Consejo	Documento	3.00	3.00	1.00	33.33	0	
						0101 GUATEMALA, GUATEMALA				1			
						20 Información técnica sobre política pública económica y social, para conocimiento de diversos sectores a nivel nacional.	Documento	6.00	6.00	2.00	33.33	0	
						0101 GUATEMALA, GUATEMALA				2			
						21 Emisión de informe anual del ámbito económico y social, como marco de referencia multisectorial a nivel nacional.	Documento	1.00	1.00	0.00	0.00	0	
						22 Incidencia intersectorial en materia de políticas públicas con carácter económico y social	Documento	3.00	3.00	1.00	33.33	0	
						0101 GUATEMALA, GUATEMALA				1			
						23 Intercambio de buenas prácticas regionales e internacionales en materia de políticas públicas	Documento	5.00	5.00	1.00	20.00	0	
						0101 GUATEMALA, GUATEMALA				1			
004-000						SERVICIOS DE ADMINISTRACION Y FINANZAS							
						1 Informes y apoyo institucional	Documento	3.00	3.00	1.00	33.33	0	
						0101 GUATEMALA, GUATEMALA				1			
						2 Informes y apoyo institucional	Documento	3.00	3.00	1.00	33.33	0	
						0101 GUATEMALA, GUATEMALA				1			

**Indicadores de Gestión**

Nombre del Indicador	Linea Base		Porcentaje de Avance Acumulado
	Año	Porcentaje del Indicador	
	2022	100.00	33.33

**Política Vinculada al Indicador: DESARROLLO ECONOMICO**

Participaciones intersectoriales

**Sistema de Contabilidad Integrada Gubernamental**  
**Informes de Gestion y Rendicion de Cuentas - IGRC02 - Ejecucion Fisica - IGRC02**  
**Ejecucion Fisica**

PAGINA 3 DE 3  
 FECHA 13/05/2024  
 HORA 11:14.46  
 REPORTE: R00822834.rpt

Expresado en Quetzales

DEL MES ENERO AL MES DE ABRIL

CORTE: ENTIDAD

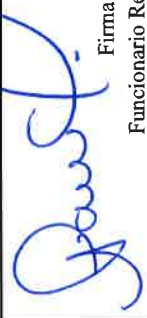
EJERCICIO:	2024	PG	SP	PY	AC	OB	UBG	DESCRIPCION	UNIDAD DE MEDIDA	INICIAL	VIGENTE	METAS FÍSICAS		No. beneficiados	Unidad de Medida
												EJEC	% EJE		
 <p>Licda. Sara Ana Beatriz Gómez Godínez                      Subsecretaría Administrativa Financiera                      Ministerio de Economía, Comercio Exterior y Turismo                      Firma y Sello                      Funcionario Responsable de la                      Unidad de Administración Financiera</p>															



**Sistema de Contabilidad Integrada Gubernamental**  
**Informes de Gestión y Rendición de Cuentas - IGRC03**  
**Comparación de Ejecución Financiera y Física**

PAGINA 1 DE 2  
 FECHA 13/05/2024  
 HORA 11:16.17  
 REPORTE: R00820869.rpt

ENTIDAD Igual a 11140072  
 Expresado en Quetzales

EJERCICIO:	2024	PG SP PY AC OB	DESCRIPCION	SNIP	UNIDAD DE MEDIDA	CORTE: ENTIDAD				PRESUPUESTO FINANCIERO							
						DEL MES ENERO AL MES DE ABRIL		METAS FÍSICAS		INICIAL		VIGENTE		EJEC		% EJEJ	
						INICIAL	VIGENTE	EJEC	% EJEJ	INICIAL	VIGENTE	EJEC	% EJEJ				

Entidad : 11140072-000-00 CONSEJO ECONÓMICO Y SOCIAL DE GUATEMALA (CES)

11 GESTIÓN SOBRE ASPECTOS ECONÓMICOS Y SOCIALES DE GUATEMALA

001	000	DIRECCION Y COORDINACION	0	DOCUMENTO	55.00	55.00	18.00	32.73	3,607,106.00	3,456,244.00	1,179,956.68	34.14
10	0	Asambleas del Consejo de representantes de los tres sectores productivos del país	0	DOCUMENTO	12.00	12.00	4.00	33.33				
13	0	Reuniones de Comisión Permanente con los tres sectores productivos representados a nivel nacional	0	DOCUMENTO	34.00	34.00	11.00	32.35				
14	0	Acciones de diálogo y socialización entre integrante del Consejo y actores estratégicos a nivel nacional	0	DOCUMENTO	6.00	6.00	2.00	33.33				
15	0	Opiniones consensuadas de los tres sectores productivos sobre temáticas económicas y sociales	0	DOCUMENTO	3.00	3.00	1.00	33.33				
002	000	SERVICIOS DE AUDITORIA	0	DOCUMENTO	18.00	18.00	6.00	33.33	501,751.00	501,751.00	128,933.64	25.70
003	000	SERVICIOS DE ASISTENCIA TECNICA Y SECTORES PRODUCTIVOS	0	DOCUMENTO	18.00	18.00	6.00	33.33	955,000.00	1,039,383.00	373,320.00	35.92
18	0	Formación y fortalecimiento de capacidades en materia de políticas públicas a entidades de gobierno a nivel nacional	0	DOCUMENTO	21.00	21.00	6.00	28.57				
19	0	Fortalecimiento institucional en temáticas relacionadas al PRES a integrantes sectoriales y personal del Consejo	0	DOCUMENTO	3.00	3.00	1.00	33.33				
20	0	Información técnica sobre política pública económica y social, para conocimiento de diversos sectores a nivel nacional.	0	DOCUMENTO	6.00	6.00	2.00	33.33				
21	0	Emisión de informe anual del ámbito económico y social, como marco de referencia multisectorial a nivel nacional.	0	DOCUMENTO	1.00	1.00	0.00	0.00				
22	0	Incidencia intersectorial en materia de políticas públicas con carácter económico y social	0	DOCUMENTO	3.00	3.00	1.00	33.33				
23	0	Intercambio de buenas prácticas regionales e internacionales en materia de políticas públicas	0	DOCUMENTO	5.00	5.00	1.00	20.00				
004	000	SERVICIOS DE ADMINISTRACION Y FINANZAS	0	DOCUMENTO	3.00	3.00	1.00	33.33	3,038,143.00	3,102,622.00	979,420.01	31.37
2	0	Informes y apoyo institucional	0	DOCUMENTO	3.00	3.00	1.00	33.33	8,100,000.00	8,100,000.00	2,661,630.33	32.86

**Total 11 GESTIÓN SOBRE ASPECTOS ECONÓMICOS Y SOCIALES DE GUATEMALA**

**Sistema de Contabilidad Integrada Gubernamental**  
**Informes de Gestion y Rendicion de Cuentas - IGRC03**  
**Comparacion de Ejecucion Financiera y Fisica**

PAGINA 2 DE 2  
 FECHA 13/05/2024  
 HORA 11:16.17  
 REPORTE: R00820869.rpt

ENTIDAD Igual a 11140072  
 Expresado en Quetzales

DEL MES ENERO AL MES DE ABRIL

CORTE: ENTIDAD

EJERCICIO: 2024

PG	SP	PY	AC	OB	DESCRIPCION	SNIP	UNIDAD DE MEDIDA	METAS FÍSICAS			PRESUPUESTO FINANCIERO		
								INICIAL	VIGENTE	% EJE	INICIAL	VIGENTE	% EJE

 Licda. Sara Ana Beatriz Gómez Godínez Subsecretaría Administrativa Financiera Consejo Ejecutivo / Secretaría de Planeación	
Firma y Sello Funcionario Responsable de la Unidad de Administración Financiera	

Sistema de Contabilidad Integrada Gubernamental  
 Informes de Gestión y Rendición de Cuentas - IGR04  
 Ejecución Financiera de los Recursos por Rubro de Ingreso  
 Expresado en Quetzales

PAGINA : 1 DE 1  
 FECHA : 13/05/2024  
 HORA : 11:17.28  
 REPORTE: R00820856.rpt

Entidad Institucional Igual a 11140072  
 DEL MES DE ENERO AL MES DE ABRIL

EJERCICIO: 2024 Corte: ENTIDAD

Rubro										
Fuente	Clase	Sección	Grupo	Descripción del Recurso	Aprobado	Modificado	Vigente	Devengado	% de Ejecución	
11	16	2	10	CONSEJO ECONÓMICO Y SOCIAL DE GUATEMALA (CES) DE LA ADMINISTRACIÓN CENTRAL	8,000,000.00	0.00	8,000,000.00	2,500,000.00	31.25	
TOTAL SECCIÓN: 16200 DEL SECTOR PÚBLICO					8,000,000.00	0.00	8,000,000.00	2,500,000.00	31.25	
TOTAL CLASE: 16000 TRANSFERENCIAS CORRIENTES					8,000,000.00	0.00	8,000,000.00	2,500,000.00	31.25	
31	15	1	31	POR DEPÓSITOS INTERNOS	100,000.00	0.00	100,000.00	27,872.83	27.87	
TOTAL SECCIÓN: 15100 INTERESES					100,000.00	0.00	100,000.00	27,872.83	27.87	
TOTAL CLASE: 15000 RENTAS DE LA PROPIEDAD					100,000.00	0.00	100,000.00	27,872.83	27.87	
TOTAL FUENTE: 31 INGRESOS PROPIOS					100,000.00	0.00	100,000.00	27,872.83	27.87	
TOTAL ENTIDAD/UNIDAD EJECUTORA : 11140072-000-00 CONSEJO ECONÓMICO Y SOCIAL DE GUATEMALA (CES)					8,100,000.00	0.00	8,100,000.00	2,527,872.83	31.21	

Unidad Ejecutora: 11140072-000-00 CONSEJO ECONÓMICO Y SOCIAL DE GUATEMALA (CES)  
 Funcionario Responsable de la Unidad de Administración Financiera  
 Firma y Sello  
 Sara Ana Beatriz Gómez Godínez  
 Unidad de Administración Financiera

**Sistema de Contabilidad Integrada Gubernamental  
Informes de Gestion y Rendicion de Cuentas - IGR C05**

**Resultados Economicos y Financieros**

DEL MES DE ENERO AL MES DE ABRIL

Entidad Institucional Igual a 11140072

Expresado en Quetzales

PAGINA : 1 DE 2  
FECHA : 13/05/2024  
HORA : 11:19.08  
REPORTE: R00820875.rpt

EJERCICIO:	2024								
ENTIDAD:	1114-0072-000	CONSEJO ECONÓMICO Y SOCIAL DE GUATEMALA (CES)							
	DESCRIPCION	APROBADO	VIGENTE	DEVENGADO	PORCENTAJE DE EJECUCION				
<b>1. RECURSOS</b>		<b>8,100,000.00</b>	<b>8,100,000.00</b>	<b>2,527,872.83</b>	<b>31.21</b>				
1.1. Ingresos Corrientes		8,100,000.00	8,100,000.00	2,527,872.83	31.21				
1.1.6. Renta de la Propiedad		100,000.00	100,000.00	27,872.83	27.87				
1.1.6.1. Intereses		100,000.00	100,000.00	27,872.83	27.87				
1.1.6.1.3. INTERESES POR DEPÓSITOS		100,000.00	100,000.00	27,872.83	27.87				
1.1.7. Transferencias Corrientes		8,000,000.00	8,000,000.00	2,500,000.00	31.25				
1.1.7.2. DEL SECTOR PÚBLICO		8,000,000.00	8,000,000.00	2,500,000.00	31.25				
1.1.7.2.1. De la Administración Central		8,000,000.00	8,000,000.00	2,500,000.00	31.25				
<b>2. GASTOS</b>		<b>8,100,000.00</b>	<b>8,100,000.00</b>	<b>2,661,630.33</b>	<b>32.86</b>				
2.1. Gastos Corrientes		8,100,000.00	8,091,300.00	2,652,932.33	32.79				
2.1.1. Gastos de Consumo		8,062,286.00	8,022,286.00	2,617,939.01	32.63				
2.1.1.1. Remuneraciones		6,608,171.00	6,546,771.00	2,261,786.35	34.55				
2.1.1.1.1. Sueldos y salarios		4,663,500.00	4,804,750.00	1,750,250.00	36.43				
2.1.1.1.2. Aportes patronales		362,671.00	376,590.00	123,536.35	32.80				
2.1.1.1.3. DIETAS Y GASTOS DE REPRESENTACIÓN		1,034,400.00	800,375.00	388,000.00	48.48				
2.1.1.1.4. Otras prestaciones relaciones con salarios		547,600.00	565,056.00	0.00	0.00				
2.1.1.2. Bienes y servicios		1,451,115.00	1,472,515.00	354,842.66	24.10				
2.1.1.2.1. Servicios no personales		1,276,983.00	1,321,483.00	312,758.17	23.67				
2.1.1.2.2. Materiales y suministros		174,132.00	151,032.00	42,084.49	27.86				
2.1.1.3. Impuestos Indirectos		3,000.00	3,000.00	1,310.00	43.67				
2.1.3. Rentas de la Propiedad		17,464.00	48,764.00	28,243.32	57.92				
2.1.3.3. Derechos sobre Bienes Intangibles		17,464.00	48,764.00	28,243.32	57.92				
2.1.7. Transferencias Corrientes		20,250.00	20,250.00	6,750.00	33.33				
2.1.7.2. AL SECTOR PÚBLICO		20,250.00	20,250.00	6,750.00	33.33				
2.1.7.2.1. Al Sector Publico No Empresarial		20,250.00	20,250.00	6,750.00	33.33				
2.1.7.2.1.6. CUOTA SOSTENIMIENTO A CONTRALORÍA DE CUEN		20,250.00	20,250.00	6,750.00	33.33				
<b>2.2. Gastos de Capital</b>		<b>0.00</b>	<b>8,700.00</b>	<b>8,698.00</b>	<b>99.98</b>				
2.2.1. INVERSIÓN REAL DIRECTA		0.00	8,700.00	8,698.00	99.98				

**Sistema de Contabilidad Integrada Gubernamental  
Informes de Gestion y Rendicion de Cuentas - IGRC05**

**Resultados Economicos y Financieros**

DEL MES DE ENERO AL MES DE ABRIL  
Entidad Institucional Igual a 11140072  
Expresado en Quetzales

PAGINA : 2 DE 2  
FECHA : 13/05/2024  
HORA : 11:19.08  
REPORTE: R00820875.rpt

EJERCICIO:	2024				
ENTIDAD:	1114-0072-000 CONSEJO ECONÓMICO Y SOCIAL DE GUATEMALA (CES)				
	DESCRIPCION	APROBADO	VIGENTE	DEVENGADO	PORCENTAJE DE EJECUCION
	2.2.1.1. FORMACIÓN BRUTA DE CAPITAL FIJO	0.00	8,700.00	8,698.00	99.98
	2.2.1.1.3. Maquinaria, equipo y otros bienes muebles	0.00	8,700.00	8,698.00	99.98
<b>Unidad Ejecutora:</b>	000				
	<b>Balance en Cuenta Corriente:</b>	0.00	8,700.00	-125,059.50	-1,437.47
	<b>Balance Presupuestal:</b>	0.00	0.00	-133,757.50	0.00

  
 Licda. Sara Ana Beatriz Gómez Godínez  
 Subsecretaria Administrativa Financiera  
 Funcionario Responsable de la  
 Unidad de Administración Financiera