

# Informe de Gestión Segundo Cuatrimestre 2024



## PRESENTACIÓN

Para alcanzar los objetivos institucionales, el Consejo Económico y Social de Guatemala -CES- cuenta con una política financiera que se encuentra formulada dentro del marco de modernización del Estado, en la cual se persigue la descentralización de operaciones, la simplificación de los procesos de programación y ejecución de los ingresos y gastos, el registro, así como seguimiento, evaluación y control.

Como instrumento principal de esta política financiera, se tiene el Presupuesto de Ingresos y Egresos del Consejo Económico y Social de Guatemala -CES-, el cual permite en la fase de ejecución presupuestaria llevar a cabo todas las acciones operacionales y procedimientos necesarios con el fin de lograr los objetivos y metas en los tiempos previstos. En consecuencia, la etapa de ejecución se fundamenta en la programación para procurar la máxima efectividad posible del gasto.

La Asamblea del Consejo Económico y Social de Guatemala, en fecha 06 de diciembre de 2023, mediante resolución No. 2-2023, aprobó el Presupuesto de Ingresos y Egresos del CES para el ejercicio 2024, por un monto de ocho millones cien mil quetzales (Q.8,100,000.00). Derivado del techo presupuestario que el Ministerio de Finanzas Públicas asignó al Consejo para dar cumplimiento del Plan Operativo Anual. Debido a que el presupuesto aprobado resulta insuficiente para el cumplimiento de los fines del Consejo la Asamblea del Consejo aprobó una Ampliación al Presupuesto de Ingresos y Egresos del CES, por un monto de un millón trescientos mil quetzales (Q.1,300,000.00), mediante Resolución No. 1-2024, incorporando recursos financieros de economías de años anteriores correspondientes al saldo de caja para poder cubrir los gastos de funcionamiento de la Institución. El consejo establece un presupuesto final aprobado para el ejercicio 2024, por un monto total de nueve millones cuatrocientos mil Quetzales (Q.9,400,00.00).

El CES debe contar con los recursos financieros necesarios para lograr el cumplimiento de sus fines contenidos en el Decreto número 2-2012 del Congreso de la República “Ley Orgánica del Consejo Económico y Social de Guatemala”, estos recursos se orientan a mantener un diálogo social permanente entre los sectores productivos del país (Trabajadores, Empresarios y Cooperativistas), dando seguimiento a las políticas públicas sobre aspectos económicos y sociales en Guatemala.

## **1. PRESUPUESTO DE INGRESOS**

### **1.1 Base Legal**

El Decreto Número 101-97 “Ley Orgánica del Presupuesto” en el artículo 11, establece que los presupuestos de ingresos contendrán la identificación específica de las distintas clases de ingresos y otras fuentes de financiamiento, incluyendo los montos estimados para cada una de ellas. Conforme a lo dispuesto en el artículo 12, inciso e) del Decreto 2-2012 “Ley Orgánica del Consejo Económico y Social de Guatemala”, compete a la Asamblea del Consejo la aprobación del Presupuesto General de Ingresos para cada ejercicio fiscal.

En tal sentido y en cumplimiento de la Ley, la Asamblea aprobó un Presupuesto de Ingresos para el ejercicio fiscal 2024, por un monto total de nueve millones cuatrocientos mil quetzales (Q.9,400,00.00), al 31 de agosto se ha percibido siete millones dieciséis mil seiscientos ochenta quetzales con 52/100 (Q.7,016,680.52), que equivalen al 74.65% de ejecución sobre el presupuesto vigente aprobado.

### **1.2 Presupuesto de Ingresos**

El CES por la naturaleza de sus fines cuenta únicamente con presupuesto para gastos de funcionamiento, destinados a cubrir las actividades de gastos para conocer acerca de políticas de naturaleza económica y social que constituyan una estrategia nacional de desarrollo para Guatemala, en ese sentido el presupuesto ha sido elaborado con el fin de cubrir la programación del CES, dentro de esto se encuentran los gastos de la Asamblea, Presidencia, Secretaria Técnica y Subsecretarías necesarias para el cumplimiento de su mandato y fines; así también, para todos los gastos que correspondan a la gestión administrativa, como servicios básicos, arrendamientos, gastos gubernamentales y otros. Lo asignado en el presupuesto de ingresos se encuentra distribuido en los siguientes rubros:

#### **1.2.1 Rentas de la Propiedad:**

Comprende depósitos internos derivados de los ingresos por intereses sobre depósitos monetarios de la cuenta donde se administran los recursos del Consejo Económico y Social de Guatemala, la fuente de financiamiento que afecta es 31 “Ingresos Propios”.

### **1.2.2 Transferencias Corrientes de la Administración:**

Se refiere a las transferencias que realiza el Gobierno Central a través del Ministerio de Finanzas Públicas para gastos de funcionamiento del CES, estos recursos provienen de transferencias corrientes por subsidios del sector público; la fuente de financiamiento que afecta es 11 “Ingresos corrientes”.

### **1.2.3 Disminución de Otros Activos Financieros:**

Este rubro proviene de las economías que ha obtenido el CES en los ejercicios anteriores, por el aporte recibido de Obligaciones del Estado, este aporte forma parte del saldo de caja de la institución; la fuente que afecta es la 12 “Disminución de caja y bancos de recursos del tesoro”.

A continuación, se presenta en forma gráfica el movimiento del Presupuesto de Ingresos, durante el segundo cuatrimestre del año:

**CUADRO No. 1**  
**PRESUPUESTO DE INGRESOS**  
**DEL 01 DE ENERO AL 31 DE AGOSTO 2024**  
**EJECUCIÓN POR RUBRO Y FUENTE DE FINANCIAMIENTO**  
**(Expresado en Quetzales)**

RUBRO	F.F.	CONCEPTO	VIGENTE	PERCIBIDO	%	SALDO POR PERCIBIR
<b><u>PRESUPUESTO DE FUNCIONAMIENTO</u></b>						
<b>RENTAS DE LA PROPIEDAD</b>						
<b>15131</b>		<b>Intereses</b>	<b>100,000.00</b>	<b>65,302.52</b>	<b>65.30</b>	<b>34,697.48</b>
	31	Por Depósitos Internos	100,000.00	65,302.52	65.30	34,697.48
<b>TRANSFERENCIAS CORRIENTES</b>						
<b>16210</b>		<b>Del Sector Público</b>	<b>8,000,000.00</b>	<b>5,651,378.00</b>	<b>70.64</b>	<b>2,348,622.00</b>
	11	De la Administración Central	8,000,000.00	5,651,378.00	70.64	2,348,622.00
<b>DISMINUCIÓN DE OTROS ACTIVOS FINANCIEROS</b>						
<b>23110</b>		<b>Disminución de caja y bancos</b>	<b>1,300,000.00</b>	<b>1,300,000.00</b>	<b>100.00</b>	<b>0.00</b>
	12	Disminución de caja y bancos recursos del tesoro	1,300,000.00	1,300,000.00	100.00	0.00
<b>TOTAL PRESUPUESTO DE INGRESOS</b>			<b>9,400,000.00</b>	<b>7,016,680.52</b>	<b>74.65</b>	<b>2,383,319.48</b>

## **2. PRESUPUESTO DE EGRESOS**

### **2.1 Base Legal**

El Decreto Número 101-97 “Ley Orgánica del Presupuesto” en su artículo 12, establece que en los presupuestos de egresos se utilizará una estructura programática coherente con las políticas y planes de acción del Gobierno, que permita identificar la producción de bienes y servicios de los organismos y entes del sector público, así como la incidencia económica y financiera de la ejecución de los gastos y la vinculación con sus fuentes de financiamiento. Conforme a lo dispuesto en el artículo 12, inciso e) del Decreto 2-2012 “Ley Orgánica del Consejo Económico y Social de Guatemala”, compete a la Asamblea del Consejo la aprobación del Presupuesto General de Egresos para cada ejercicio fiscal.

En tal sentido y en cumplimiento de la Ley, la Asamblea aprobó el Presupuesto de Egresos para el ejercicio fiscal 2024, por un monto total de nueve millones cuatrocientos mil quetzales (Q.9,400,00.00), al 31 de agosto el CES presenta una ejecución de cinco millones ochocientos setenta

y nueve mil ochocientos cuarenta y cinco quetzales con 10/100 (Q.5,879,845.10), que equivalen al 62.55% de ejecución sobre el presupuesto vigente aprobado. Dicho presupuesto se encuentra distribuido y se explica de la siguiente manera:

## 2.2 Presupuesto de Funcionamiento

Este presupuesto comprende las asignaciones para cubrir las necesidades financieras del CES, según las metas establecidas en el Plan Operativo Anual -POA- aprobado para el ejercicio fiscal 2024. El presupuesto de Egresos aprobado por la Asamblea está distribuido en los siguientes grupos de gasto:

- **0 “Servicios personales”**: este grupo de gasto incluye los pagos de remuneraciones, aportes patronales, gastos de representación, dietas de la Asamblea del Consejo, así como las prestaciones laborales relacionadas con salarios a los funcionarios que prestan sus servicios en la Institución.
- **1 “Servicios no personales”**: este grupo de gasto incluye los pagos por concepto de servicios básicos, arrendamientos de inmuebles y equipo, publicaciones, servicios varios contratados, mantenimiento y reparación de equipos diversos, pago de impuestos y comisiones bancarias, entre otros.
- **2 “Materiales y suministros”**: comprende los renglones de gasto que se requieren para realizar las compras de los enseres, suministros, combustible y demás útiles necesarios para el funcionamiento y realización de las labores del CES.
- **3 “Propiedad, Planta y Equipo e Intangibles”**: a través de estos renglones presupuestarios se realiza la adquisición del equipo necesario para el funcionamiento del CES y la realización de sus diferentes actividades.
- **4 “Transferencias corrientes”**: en este grupo se programan los recursos necesarios para el pago de gastos que no representa la contraprestación de bienes o servicios en este se incluyen las indemnizaciones, vacaciones pagadas a los trabajadores del CES y gastos de fiscalización gubernamental.

Los cuadros a continuación reflejan la ejecución del presupuesto de Egresos del Consejo Económico y Social de Guatemala, al cierre del segundo cuatrimestre del ejercicio 2024 en forma de esquema detallado por grupo de gasto y actividad:

**CUADRO No. 2**  
**PRESUPUESTO DE EGRESOS**  
**EJECUCIÓN POR TIPO DE GASTO, PROGRAMA Y GRUPO**  
**DEL 01 DE ENERO AL 31 DE AGOSTO 2024**  
**CONSOLIDADO**  
**(Cifras en quetzales)**

GRUPO	CONCEPTO	VIGENTE	EJECUTADO	% EJECUTADO	SALDO
	<b><u>GASTOS DE FUNCIONAMIENTO</u></b>	<b>9,400,000.00</b>	<b>5,879,845.10</b>	<b>62.55</b>	<b>3,520,154.90</b>
	<b>ACTIVIDADES CENTRALES</b>	<b>9,400,000.00</b>	<b>5,879,845.10</b>	<b>62.55</b>	<b>3,520,154.90</b>
000	Servicios Personales	7,663,896.00	4,901,330.03	63.95	2,762,565.97
100	Servicios no Personales	1,468,679.00	821,385.47	55.93	647,293.53
200	Materiales y Suministros	154,522.00	54,022.01	34.96	100,499.99
300	Propiedad, Planta y Equipo e Intangibles	104,203.00	94,409.59	90.60	9,793.41
400	Transferencias Corrientes	8,700.00	8,698.00	99.98	2.00
	<b>TOTAL PRESUPUESTO DE EGRESOS</b>	<b>9,400,000.00</b>	<b>5,879,845.10</b>	<b>62.55</b>	<b>3,520,154.90</b>

**CUADRO No. 3**  
**PRESUPUESTO DE EGRESOS**  
**EJECUCIÓN POR TIPO DE GASTO, PROGRAMA Y ACTIVIDAD**  
**DEL 01 DE ENERO AL 31 DE AGOSTO 2024**  
**CONSOLIDADO**  
**(Cifras en Quetzales)**

CONCEPTO	VIGENTE	EJECUTADO	% EJECUTADO	SALDO
<b><u>PRESUPUESTO DE FUNCIONAMIENTO</u></b>	9,400,000.00	5,879,845.10	62.55	3,520,154.90
<b>GESTIÓN SOBRE ASPECTOS ECONÓMICOS Y SOCIALES DE GUATEMALA</b>	9,400,000.00	5,879,845.10	62.55	3,520,154.90
Dirección y Coordinación	4,097,909.00	2,577,104.44	62.89	1,520,804.56
Servicios de Auditoría	480,756.00	319,242.28	66.40	161,513.72
Servicios de Asistencia Técnica y Sectores Productivos	1,515,305.00	885,201.49	58.42	630,103.51
Servicios de Administración y Finanzas	3,306,030.00	2,098,296.89	63.47	1,207,733.11
<b>TOTAL PRESUPUESTO DE EGRESOS</b>	<b>9,400,000.00</b>	<b>5,879,845.10</b>	<b>62.55</b>	<b>3,520,154.90</b>

### **3. RED PROGRAMÁTICA**

Es la estructura de programación presupuestaria del Consejo Económico y Social de Guatemala, en la cual se encuentran los diferentes niveles de clasificación de las acciones sustantivas de la Institución y a través de las categorías programáticas, se expresa la producción final, se determinan las unidades responsables del uso de los recursos y de la generación de los productos o servicios en términos de metas, unidades de medida e indicadores de gestión. La forma gráfica de representarla es la siguiente:



CONSEJO ECONÓMICO Y SOCIAL DE GUATEMALA -CES-

RED DE CATEGORÍAS PROGRAMÁTICAS EJERCICIO 2024

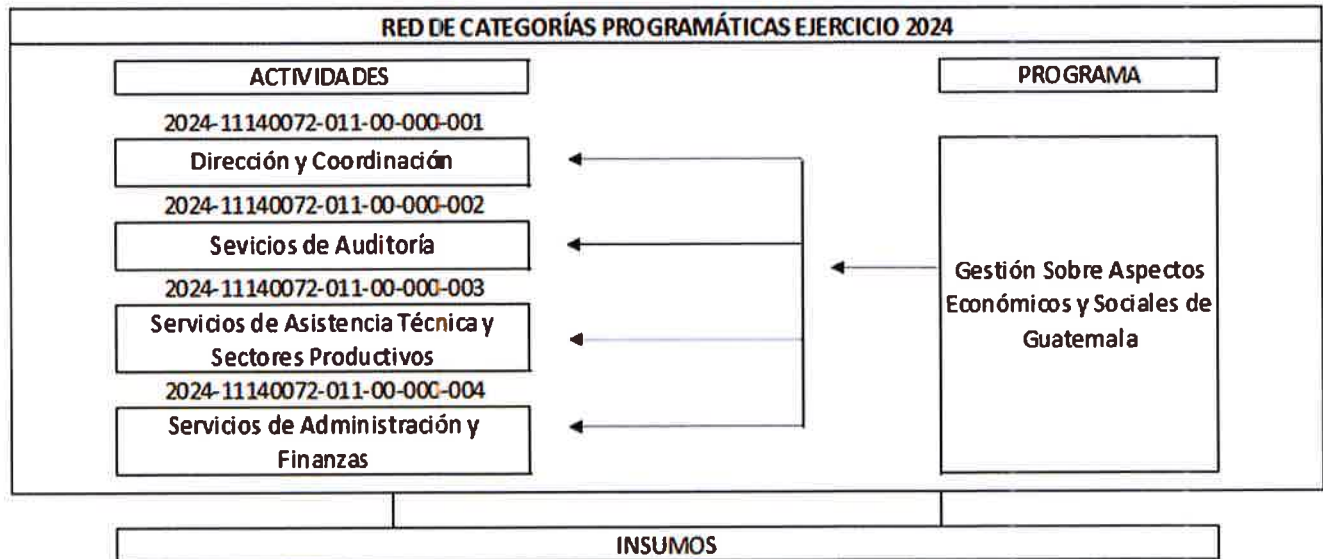

# Formularios de Informe de Gestión enero – agosto 2024

EJERCICIO: 2024

**CORTE: ENTIDAD**

PG - SPG - PY - ACT - OB - REN	ASIGNADO	MODIFICADO	VIGENTE	DEVENGADO	% EJEC
ENTIDAD: 11140072-000-00					
11	CONSEJO ECONÓMICO Y SOCIAL DE GUATEMALA (CES)				
00	GESTION SOBRE ASPECTOS ECONOMICOS Y SOCIALES DE GUATEMALA				
000	SIN SUBPROGRAMA				
000	SIN PROYECTO				
001	000 DIRECCION Y COORDINACION				
022	PERSONAL POR CONTRATO	88,500.00	1,420,500.00	944,500.00	66.49
026	COMPLEMENTO POR CALIDAD PROFESIONAL AL PERSONAL TEMPORAL	0.00	18,000.00	12,000.00	66.67
027	COMPLEMENTOS ESPECIFICOS AL PERSONAL TEMPORAL	2,750.00	17,750.00	11,750.00	66.20
029	OTRAS REMUNERACIONES DE PERSONAL TEMPORAL	103,500.00	414,000.00	276,000.00	66.67
051	APORTE PATRONAL AL IGSS	144,047.00	154,769.00	102,058.55	65.94
061	DIETAS	302,400.00	700,500.00	345,000.00	49.25
063	GASTOS DE REPRESENTACIÓN EN EL INTERIOR	732,000.00	637,500.00	488,000.00	76.55
071	AGUINALDO	112,500.00	120,884.00	0.00	0.00
072	BONIFICACIÓN ANUAL (BONO 14)	112,500.00	116,823.00	115,832.19	99.15
073	BONO VACACIONAL	1,000.00	1,184.00	0.00	0.00
121	DIVULGACIÓN E INFORMACIÓN	60,000.00	60,000.00	35,280.80	58.80
122	IMPRESIÓN, ENCUADERNACIÓN Y REPRODUCCIÓN	20,000.00	20,000.00	12,832.00	64.16
185	SERVICIOS DE CAPACITACION	60,000.00	0.00	0.00	0.00
189	OTROS ESTUDIOS Y/O SERVICIOS	100,000.00	112,000.00	56,000.00	50.00
196	SERVICIOS DE ATENCION Y PROTOCOLO	258,359.00	258,359.00	168,189.20	65.10
211	ALIMENTOS PARA PERSONAS	28,800.00	29,340.00	9,661.70	32.93
<b>TOTAL 001</b>	<b>000 DIRECCION Y COORDINACION</b>	<b>3,607,106.00</b>	<b>4,097,909.00</b>	<b>2,577,104.44</b>	<b>62.89</b>
<b>002</b>	<b>000 SERVICIOS DE AUDITORIA</b>				
022	PERSONAL POR CONTRATO	324,000.00	324,000.00	216,000.00	66.67
026	COMPLEMENTO POR CALIDAD PROFESIONAL AL PERSONAL TEMPORAL	4,500.00	4,500.00	3,000.00	66.67
027	COMPLEMENTOS ESPECIFICOS AL PERSONAL TEMPORAL	3,000.00	3,000.00	2,000.00	66.67
051	APORTE PATRONAL AL IGSS	35,051.00	35,051.00	23,367.28	66.67

110000

DEL MES DE ENERO AL MES DE AGOSTO

EJERCICIO: 2024

CORTE: ENTIDAD

PG - SPG - PY - ACT-OB - REN	ASIGNADO	MODIFICADO	VIGENTE	DEVENGADO	% EJEC
071	27,375.00	0.00	27,375.00	0.00	0.00
072	27,375.00	0.00	27,375.00	27,375.00	100.00
073	200.00	0.00	200.00	0.00	0.00
184	60,000.00	-23,995.00	36,005.00	34,000.00	94.43
456	20,250.00	3,000.00	23,250.00	13,500.00	58.06
<b>TOTAL 002 000 SERVICIOS DE AUDITORIA</b>	<b>501,751.00</b>	<b>-20,995.00</b>	<b>480,756.00</b>	<b>319,242.28</b>	<b>66.40</b>
<b>003 000 SERVICIOS DE ASISTENCIA TECNICA Y SECTORES PRODUCTIVOS</b>					
029	729,000.00	388,000.00	1,117,000.00	717,000.00	64.19
121	64,000.00	0.00	64,000.00	0.00	0.00
131	0.00	45,000.00	45,000.00	42,160.08	93.69
136	0.00	15,000.00	15,000.00	14,963.41	99.76
141	0.00	27,383.00	27,383.00	27,078.00	98.89
185	60,000.00	0.00	60,000.00	21,000.00	35.00
189	100,000.00	86,922.00	186,922.00	63,000.00	33.70
<b>TOTAL 003 000 SERVICIOS DE ASISTENCIA TECNICA Y SECTORES PRODUCTIVOS</b>	<b>953,000.00</b>	<b>562,305.00</b>	<b>1,515,305.00</b>	<b>885,201.49</b>	<b>58.42</b>
<b>004 000 SERVICIOS DE ADMINISTRACION Y FINANZAS</b>					
022	1,572,000.00	36,000.00	1,608,000.00	1,053,000.00	65.49
026	13,500.00	0.00	13,500.00	8,250.00	61.11
027	36,000.00	0.00	36,000.00	23,500.00	65.28
029	306,000.00	102,000.00	408,000.00	272,000.00	66.67
051	169,173.00	3,197.00	172,370.00	110,703.10	64.22
055	14,400.00	0.00	14,400.00	9,600.00	66.67
071	132,125.00	3,000.00	135,125.00	6,669.18	4.94
072	132,125.00	1,565.00	133,690.00	133,625.00	99.95
073	2,400.00	0.00	2,400.00	99.73	4.16

000012

Sistema de Contabilidad Integrada Gubernamental  
 Informes de Gestión y Rendición de Cuentas - IGRC01  
 Ejecución Financiera  
 Expresado en Quetzales  
 DEL MES DE ENERO AL MES DE AGOSTO

PAGINA : 3 DE 5  
 FECHA : 11/09/2024  
 HORA : 12:53.34  
 REPORTE: R00820850.rpt

EJERCICIO: 2024

CORTE: ENTIDAD

PG - SPG - PY - ACT - OB - REN	ASIGNADO	MODIFICADO	VIGENTE	DEVENGADO	% EJEC
111	21,600.00	17,000.00	38,600.00	21,891.14	56.71
113	48,000.00	6,700.00	54,700.00	39,472.34	72.16
116	1,670.00	-1,000.00	670.00	0.00	0.00
151	264,000.00	0.00	264,000.00	174,426.53	66.07
153	16,620.00	14,805.00	31,425.00	20,200.00	64.28
158	17,464.00	31,300.00	48,764.00	42,861.00	87.89
162	0.00	1,000.00	1,000.00	0.00	0.00
165	12,000.00	0.00	12,000.00	5,254.61	43.79
169	6,000.00	0.00	6,000.00	5,550.00	92.50
171	5,000.00	0.00	5,000.00	3,425.00	68.50
174	5,000.00	0.00	5,000.00	2,500.00	50.00
182	21,000.00	-21,000.00	0.00	0.00	0.00
186	0.00	8,100.00	8,100.00	8,100.00	100.00
191	15,000.00	0.00	15,000.00	0.00	0.00
194	2,500.00	0.00	2,500.00	0.00	0.00
195	3,000.00	0.00	3,000.00	1,954.31	65.14
199	76,234.00	-4,283.00	71,951.00	21,247.05	29.53
211	30,376.00	-2,825.00	27,551.00	11,053.85	40.12
233	1,375.00	0.00	1,375.00	1,248.00	90.76
239	0.00	1,050.00	1,050.00	1,050.00	100.00
241	11,950.00	0.00	11,950.00	0.00	0.00
243	16,612.00	0.00	16,612.00	8,378.75	50.44
244	1,609.00	0.00	1,609.00	714.00	44.38
245	1,745.00	0.00	1,745.00	1,095.00	62.75
247	600.00	0.00	600.00	44.40	7.40
261	4,680.00	0.00	4,680.00	0.00	0.00

0000

EJERCICIO: 2024

**CORTE: ENTIDAD**

PG - SPG - PY - ACT - OB - REN	ASIGNADO	MODIFICADO	VIGENTE	DEVENGADO	% EJEC
262	16,500.00	0.00	16,500.00	10,000.00	60.61
264	1,476.00	0.00	1,476.00	0.00	0.00
267	7,950.00	0.00	7,950.00	54.00	0.68
268	5,025.00	0.00	5,025.00	1,682.50	33.48
269	2,310.00	0.00	2,310.00	0.00	0.00
291	8,902.00	0.00	8,902.00	1,049.30	11.79
292	9,274.00	0.00	9,274.00	3,535.53	38.12
295	23,100.00	-23,100.00	0.00	0.00	0.00
296	1,068.00	2,950.00	4,018.00	3,093.00	76.98
297	780.00	0.00	780.00	511.98	65.64
298	0.00	1,775.00	1,775.00	850.00	47.89
322	0.00	4,300.00	4,300.00	4,300.00	100.00
324	0.00	2,800.00	2,800.00	2,798.00	99.93
326	0.00	1,600.00	1,600.00	1,600.00	100.00
413	0.00	67,590.00	67,590.00	67,546.80	99.94
415	0.00	13,363.00	13,363.00	13,362.79	100.00
TOTAL 004 000 SERVICIOS DE ADMINISTRACION Y FINANZAS	3,038,143.00	267,887.00	3,306,030.00	2,098,296.89	63.47
TOTAL 000 SIN PROYECTO	8,100,000.00	1,300,000.00	9,400,000.00	5,879,845.10	62.55
TOTAL 00 SIN SUBPROGRAMA	8,100,000.00	1,300,000.00	9,400,000.00	5,879,845.10	62.55
TOTAL 11 GESTION SOBRE ASPECTOS ECONOMICOS Y SOCIALES DE GUATEMALA	8,100,000.00	1,300,000.00	9,400,000.00	5,879,845.10	62.55
ENTIDAD: 11140072-000-00 CONSEJO ECONOMICO Y SOCIAL DE GUATEMALA (CES)	8,100,000.00	1,300,000.00	9,400,000.00	5,879,845.10	62.55



Sistema de Contabilidad Integrada Gubernamental  
Informes de Gestión y Rendición de Cuentas - IGRC01  
Ejecución Financiera  
Expresado en Quetzales  
DEL MES DE ENERO AL MES DE AGOSTO

PAGINA : 5 DE 5  
FECHA : 11/09/2024  
HORA : 12:53.34  
REPORTE: R00820850.rpt

EJERCICIO: 2024

CORTE: ENTIDAD

PG - SPG - PY - ACT - OB - REN

ASIGNADO

MODIFICADO

VIGENTE

DEVENGADO

% EJE

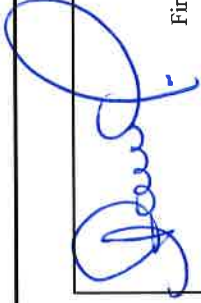

Lcda. Sara Ana Beatriz Gómez Gutiérrez  
Subsecretaría Administrativa Financiera  
Senepa Económico y Social de Guatemala

Firma y  
Funcionario Responsable de la  
Unidad de Administración Financiera

**Sistema de Contabilidad Integrada Gubernamental**  
**Informes de Gestion y Rendicion de Cuentas - IGRC02 - Ejecucion Fisica - IGRC02**  
**Ejecucion Fisica**

PAGINA 1 DE 3  
 FECHA 11/09/2024  
 HORA : 12:54.36  
 REPORTE: R00822834.rpt

ENTIDAD Igual a 11140072  
 Expresado en Quetzales

DEL MES ENERO AL MES DE AGOSTO

CORTE: ENTIDAD

EJERCICIO:	2024	PG SP PY AC OB UBG DESCRIPCION	UNIDAD DE MEDIDA	INICIAL	METAS FISICAS		No. beneficiados	Unidad de Medida
					VIGENTE	EJEC		
Entidad :	11140072-000-000	CONSEJO ECONOMICO Y SOCIAL DE GUATEMALA (CES)						
11		GESTION SOBRE ASPECTOS ECONOMICOS Y SOCIALES DE GUATEMALA						
00		SIN SUBPROGRAMA						
000		SIN PROYECTO						
001-000		DIRECCION Y COORDINACION						
		1 Espacio de dialogo social e intercambio permanente entre los sectores productivos del pais representados a nivel nacional	Documento	55.00	55.00	37.00	0	67.27
		0101 GUATEMALA, GUATEMALA				37		
		10 Asambleas del Consejo de representantes de los tres sectores productivos del pais	Documento	12.00	12.00	8.00	0	66.67
		0101 GUATEMALA, GUATEMALA				8		
		13 Reuniones de Comisión Permanente con los tres sectores productivos representados a nivel nacional	Documento	34.00	34.00	23.00	0	67.65
		0101 GUATEMALA, GUATEMALA				23		
		14 Acciones de diálogo y socialización entre integrante del Consejo y actores estratégicos a nivel nacional	Documento	6.00	6.00	4.00	0	66.67
		0101 GUATEMALA, GUATEMALA				4		
		15 Opiniones consensuadas de los tres sectores productivos sobre temáticas económicas y sociales	Documento	3.00	3.00	2.00	0	66.67
		0101 GUATEMALA, GUATEMALA				2		
002-000		SERVICIOS DE AUDITORIA						
		1 Informe de auditoria del Consejo Económico y Social.	Documento	18.00	18.00	12.00	0	66.67
		0101 GUATEMALA, GUATEMALA				12		
		2 Informes de auditoria	Documento	18.00	18.00	12.00	0	66.67
		0101 GUATEMALA, GUATEMALA				12		
003-000		SERVICIOS DE ASISTENCIA TECNICA Y SECTORES PRODUCTIVOS						
		1 Organismos del Estado a nivel nacional con información relacionada a la gestión de políticas públicas económicas y sociales.	Documento	21.00	21.00	16.00	0	76.19
		0101 GUATEMALA, GUATEMALA				16		
		18 Formación y fortalecimiento de capacidades en materia de políticas públicas a entidades de gobierno a nivel nacional	Documento	3.00	3.00	3.00	0	100.00
		0101 GUATEMALA, GUATEMALA				3		

000016



**Sistema de Contabilidad Integrada Gubernamental**  
**Informes de Gestion v Rendicion de Cuentas - IGR02 - Ejecucion Fisica - IGR02**  
**Ejecucion Fisica**

PAGINA 2 DE 3  
 FECHA 11/09/2024  
 HORA : 12:54:36  
 REPORTE: R00822834.rpt

ENTIDAD Igual a 11140072  
 Expresado en Quetzales

EJERCICIO:	2024	PG	SP	PY	AC	OB	UBG	DESCRIPCION	UNIDAD DE MEDIDA	DEL MES ENERO AL MES DE AGOSTO	CORTE: ENTIDAD			No. beneficiados	Unidad de Medida
											INICIAL	VIGENTE	EJEC		
									Documento	3.00	3.00	2.00	66.67	0	
								19 Fortalecimiento institucional en temáticas relacionadas al PRES a integrantes sectoriales y personal del Consejo							
								0101 GUATEMALA, GUATEMALA				2			
								20 Información técnica sobre política pública económica y social, para conocimiento de diversos sectores a nivel nacional.	Documento	6.00	6.00	4.00	66.67	0	
								0101 GUATEMALA, GUATEMALA				4			
								21 Emisión de informe anual del ámbito económico y social, como marco de referencia multisectorial a nivel nacional.	Documento	1.00	1.00	0.00	0.00	0	
								22 Incidencia intersectorial en materia de políticas públicas con carácter económico y social	Documento	3.00	3.00	3.00	100.00	0	
								0101 GUATEMALA, GUATEMALA				3			
								23 Intercambio de buenas prácticas regionales e internacionales en materia de políticas públicas	Documento	5.00	5.00	4.00	80.00	0	
								0101 GUATEMALA, GUATEMALA				4			
								004-000 SERVICIOS DE ADMINISTRACION Y FINANZAS							
								1 Informes y apoyo institucional	Documento	3.00	3.00	2.00	66.67	0	
								0101 GUATEMALA, GUATEMALA				2			
								2 Informes y apoyo institucional	Documento	3.00	3.00	2.00	66.67	0	
								0101 GUATEMALA, GUATEMALA				2			

**Indicadores de Gestión**

Nombre del Indicador	Linea Base		Porcentaje de Avance Acumulado
	Año	Porcentaje del Indicador	
Política Vinculada al Indicador:	2022	100.00	66.67
Participaciones intersectoriales			

000017

**Sistema de Contabilidad Integrada Gubernamental**  
**Informes de Gestion v Rendicion de Cuentas - IGRC02 - Ejecucion Fisica - IGRC02**  
**Ejecucion Fisica**

PAGINA 3 DE 3  
 FECHA 11/09/2024  
 HORA : 12:54:36  
 REPORTE: R00822834.rpt

ENTIDAD Igual a 11140072  
 Expresado en Quetzales

DEL MES ENERO AL MES DE AGOSTO

CORTE: ENTIDAD

EJERCICIO:	2024	PG	SP	PY	AC	OB	UBG	DESCRIPCION	UNIDAD DE MEDIDA	METAS FISICAS			No. beneficiados	Unidad de Medida
										VIGENTE	EJEC	% EJEC		

  
**Lcda. Sara Ana Beatriz Gómez Godínez**  
 Subsecretaria Administrativa Financiera  
 Firma y Sello del Secretario Económico y Social de Guatemala  
 Funcionario Responsable de la  
 Unidad de Administración Financiera

**Sistema de Contabilidad Integrada Gubernamental**  
**Informes de Gestion v Rendicion de Cuentas - IGRC03**  
**Comparacion de Ejecucion Financiera y Fisica**

PAGINA 1 DE 2  
 FECHA 11/09/2024  
 HORA : 12:56:46  
 REPORTE: R00820869.rpt

Expresado en Quetzales

EJERCICIO:	2024	PG	SP	PY	AC	OB	DESCRIPCION	DEL MES ENERO AL MES DE AGOSTO				CORTE: ENTIDAD					
								SNIP	UNIDAD DE MEDIDA	METAS FISICAS		PRESUPUESTO FINANCIERO					
										INICIAL	VIGENTE	EJEC	% EJEC	INICIAL	VIGENTE	EJEC	% EJEC
<b>Entidad : 11140072-000-00 CONSEJO ECONOMICO Y SOCIAL DE GUATEMALA (CES)</b>																	
11							GESTION SOBRE ASPECTOS ECONOMICOS Y SOCIALES DE GUATEMALA										
		001					DIRECCION Y COORDINACION										
			1				Espacio de dialogo social e intercambio permanente entre los sectores productivos del pais representados a nivel nacional	0	DOCUMENTO	55.00	55.00	37.00	67.27	3,607,106.00	4,097,909.00	2,577,104.44	62.89
			10				Asambleas del Consejo de representantes de los tres sectores productivos del pais	0	DOCUMENTO	12.00	12.00	8.00	66.67				
			13				Reuniones de Comisión Permanente con los tres sectores productivos representados a nivel nacional	0	DOCUMENTO	34.00	34.00	23.00	67.65				
			14				Acciones de dialogo y socialización entre integrante del Consejo y actores estratégicos a nivel nacional	0	DOCUMENTO	6.00	6.00	4.00	66.67				
			15				Opiniones consensuadas de los tres sectores productivos sobre temáticas económicas y sociales	0	DOCUMENTO	3.00	3.00	2.00	66.67				
		002					SERVICIOS DE AUDITORIA							501,751.00	480,756.00	319,242.28	66.40
			1				Informe de auditoria del Consejo Económico y Social.	0	DOCUMENTO	18.00	18.00	12.00	66.67				
			2				Informes de auditoría	0	DOCUMENTO	18.00	18.00	12.00	66.67	953,000.00	1,515,305.00	885,201.49	58.42
		003					SERVICIOS DE ASISTENCIA TECNICA Y SECTORES PRODUCTIVOS										
			1				Organismos del Estado a nivel nacional con información relacionada a la gestión de políticas públicas económicas y sociales.	0	DOCUMENTO	21.00	21.00	16.00	76.19				
			18				Formación y fortalecimiento de capacidades en materia de políticas públicas a entidades de gobierno a nivel nacional	0	DOCUMENTO	3.00	3.00	3.00	100.00				
			19				Fortalecimiento institucional en temáticas relacionadas al PRES a integrantes sectoriales y personal del Consejo	0	DOCUMENTO	3.00	3.00	2.00	66.67				
			20				Información técnica sobre política pública económica y social, para conocimiento de diversos sectores a nivel nacional.	0	DOCUMENTO	6.00	6.00	4.00	66.67				
			21				Emisión de informe anual del ámbito económico y social, como marco de referencia multisectorial a nivel nacional.	0	DOCUMENTO	1.00	1.00	0.00	0.00				
			22				Incidencia intersectorial en materia de políticas públicas con carácter económico y social	0	DOCUMENTO	3.00	3.00	3.00	100.00				
			23				Intercambio de buenas prácticas regionales e internacionales en materia de políticas públicas	0	DOCUMENTO	5.00	5.00	4.00	80.00				
		004					SERVICIOS DE ADMINISTRACION Y FINANZAS							3,038,145.00	3,306,030.00	2,099,296.89	63.47
			1				Informes y apoyo institucional	0	DOCUMENTO	3.00	3.00	2.00	66.67				
			2				Informes y apoyo institucional	0	DOCUMENTO	3.00	3.00	2.00	66.67				
<b>Total 11 GESTION SOBRE ASPECTOS ECONOMICOS Y SOCIALES DE GUATEMALA</b>										<b>8,100,000.00</b>	<b>9,400,000.00</b>	<b>5,879,845.10</b>	<b>62.55</b>				

000019

**Sistema de Contabilidad Integrada Gubernamental  
 Informes de Gestion v Rendicion de Cuentas - IGRC03  
 Comparacion de Ejecucion Financiera y Fisica**

PAGINA 2 DE 2  
 FECHA 11/09/2024  
 HORA : 12:56.46  
 REPORTE: R00820869.rpt

Expresado en Quetzales

DEL MES ENERO AL MES DE AGOSTO

CORTE: ENTIDAD

EJERCICIO: 2024

PG SP PY AC OB DESCRIPCION

UNIDAD DE MEDIDA

SNIP

METAS FISICAS

PRESUPUESTO FINANCIERO

INICIAL VIGENTE

% EJEJ

EJEJ

% EJEJ

INICIAL

VIGENTE

EJEJ

% EJEJ

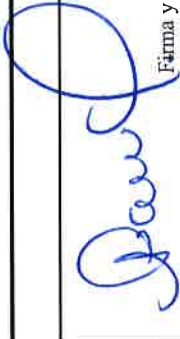

**Lcda. Sara Ana Beatriz Gómez Godínez**  
 Subsecretaria Administrativa Financiera  
 Firma y Sello del Consejo Económico y Social de Guatemala

Funcionario Responsable de la  
 Unidad de Administración Financiera

Sistema de Contabilidad Integrada Gubernamental  
 Informes de Gestión y Rendición de Cuentas - IGRC04  
 Ejecución Financiera de los Recursos por Rubro de Ingreso  
 Expresado en Quetzales

PAGINA : 1 DE 1  
 FECHA : 11/09/2024  
 HORA : 12:57.32  
 REPORTE: R00820856.rpt

Entidad Institucional Igual a 11140072

DEL MES DE ENERO AL MES DE AGOSTO

Corte: ENTIDAD

EJERCICIO: 2024

Rubro									
Fuente	Clase	Sección	Grupo	Descripción del Recurso	Aprobado	Modificado	Vigente	Devengado	% de Ejecución
11	16	2	10	CONSEJO ECONÓMICO Y SOCIAL DE GUATEMALA (CES) DE LA ADMINISTRACIÓN CENTRAL	8,000,000.00	0.00	8,000,000.00	5,651,378.00	70.64
				TOTAL SECCIÓN: 16300 DEL SECTOR PÚBLICO	8,000,000.00	0.00	8,000,000.00	5,651,378.00	70.64
				TOTAL CLASE: 16000 TRANSFERENCIAS CORRIENTES	8,000,000.00	0.00	8,000,000.00	5,651,378.00	70.64
				TOTAL FUENTE: 11 INGRESOS CORRIENTES	8,000,000.00	0.00	8,000,000.00	5,651,378.00	70.64
12	23	1	10	DISMINUCIÓN DE CAJA Y BANCOS	0.00	1,300,000.00	1,300,000.00	0.00	0.00
				TOTAL SECCIÓN: 23100 DISMINUCIÓN DE DISPONIBILIDADES	0.00	1,300,000.00	1,300,000.00	0.00	0.00
				TOTAL CLASE: 23000 DISMINUCIÓN DE OTROS ACTIVOS FINANCIEROS	0.00	1,300,000.00	1,300,000.00	0.00	0.00
				TOTAL FUENTE: 12 DISMINUCIÓN DE CAJA Y BANCOS DE RECURSOS DEL TESORO	0.00	1,300,000.00	1,300,000.00	0.00	0.00
31	15	1	31	POR DEPÓSITOS INTERNOS	100,000.00	0.00	100,000.00	65,302.52	65.30
				TOTAL SECCIÓN: 15100 INTERESES	100,000.00	0.00	100,000.00	65,302.52	65.30
				TOTAL CLASE: 15000 RENTAS DE LA PROPIEDAD	100,000.00	0.00	100,000.00	65,302.52	65.30
				TOTAL FUENTE: 31 INGRESOS PROPIOS	100,000.00	0.00	100,000.00	65,302.52	65.30
				TOTAL ENTIDAD/UNIDAD EJECUTORA: 11140072-000-00 CONSEJO ECONÓMICO Y SOCIAL DE GUATEMALA (CES)	8,100,000.00	1,300,000.00	9,400,000.00	5,716,680.52	60.82

*[Firma]*  
 Licda. Sara Ana Beatz Gómez Gómez  
 Funcionario Responsable de la  
 Subsecretaría Administrativa Financiera  
 Consejo Económico y Social de Guatemala

**Sistema de Contabilidad Integrada Gubernamental**  
**Informes de Gestión y Rendición de Cuentas - IGRC05**

**Resultados Economicos y Financieros**

DEL MES DE ENERO AL MES DE AGOSTO

Entidad Institucional Igual a 11140072

Expresado en Quetzales

PAGINA : 1 DE 2

FECHA : 11/09/2024

HORA : 13:00.14

REPORTE: R00820875.rpt

EJERCICIO:	2024								
ENTIDAD:	1114-0072-000	CONSEJO ECONÓMICO Y SOCIAL DE GUATEMALA (CES)							
		DESCRIPCION	APROBADO	VIGENTE	DEVENGADO	PORCENTAJE DE EJECUCION			
<b>1. RECURSOS</b>			<b>8,100,000.00</b>	<b>9,400,000.00</b>	<b>5,716,680.52</b>	<b>60.82</b>			
1.1. Ingresos Corrientes			8,100,000.00	8,100,000.00	5,716,680.52	70.58			
1.1.6. Renta de la Propiedad			100,000.00	100,000.00	65,302.52	65.30			
1.1.6.1. Intereses			100,000.00	100,000.00	65,302.52	65.30			
1.1.6.1.3. INTERESES POR DEPÓSITOS			100,000.00	100,000.00	65,302.52	65.30			
1.1.7. Transferencias Corrientes			8,000,000.00	8,000,000.00	5,651,378.00	70.64			
1.1.7.2. DEL SECTOR PÚBLICO			8,000,000.00	8,000,000.00	5,651,378.00	70.64			
1.1.7.2.1. De la Administración Central			8,000,000.00	8,000,000.00	5,651,378.00	70.64			
1.3. Fuentes Financieras			0.00	1,300,000.00	0.00	0.00			
1.3.1. DISMINUCIÓN DE LA INVERSIÓN FINANCIERA			0.00	1,300,000.00	0.00	0.00			
1.3.1.5. DISMINUCIÓN DE OTROS ACTIVOS FINANCIEROS			0.00	1,300,000.00	0.00	0.00			
1.3.1.5.1. DISMINUCIÓN DE DISPONIBILIDADES			0.00	1,300,000.00	0.00	0.00			
1.3.1.5.1.1. DISMINUCIÓN DE DISPONIBILIDADES			0.00	1,300,000.00	0.00	0.00			
<b>2. GASTOS</b>			<b>8,100,000.00</b>	<b>9,400,000.00</b>	<b>5,879,845.10</b>	<b>62.55</b>			
2.1. Gastos Corrientes			8,100,000.00	9,391,300.00	5,871,147.10	62.52			
2.1.1. Gastos de Consumo			8,062,286.00	9,319,286.00	5,814,786.10	62.40			
2.1.1.1. Remuneraciones			6,608,171.00	7,744,849.00	4,982,239.62	64.33			
2.1.1.1.1. Sueldos y salarios			4,663,500.00	5,384,250.00	3,539,000.00	65.73			
2.1.1.1.2. Aportes patronales			362,671.00	376,590.00	245,728.93	65.25			
2.1.1.1.3. DIETAS Y GASTOS DE REPRESENTACIÓN			1,034,400.00	1,338,000.00	833,000.00	62.26			
2.1.1.1.4. Otras prestaciones relacionadas con salarios			547,600.00	646,000.00	364,510.69	56.43			
2.1.1.2. Bienes y servicios			1,451,115.00	1,571,437.00	830,592.17	52.86			
2.1.1.2.1. Servicios no personales			1,276,983.00	1,416,915.00	776,570.16	54.81			
2.1.1.2.2. Materiales y suministros			174,132.00	154,522.00	54,022.01	34.96			
2.1.1.3. Impuestos Indirectos			3,000.00	3,000.00	1,954.31	65.14			
2.1.3. Rentas de la Propiedad			17,464.00	48,764.00	42,861.00	87.89			
2.1.3.3. Derechos sobre Bienes Intangibles			17,464.00	48,764.00	42,861.00	87.89			
2.1.7. Transferencias Corrientes			20,250.00	23,250.00	13,500.00	58.06			

Sistema de Contabilidad Integrada Gubernamental  
 Informes de Gestion y Rendicion de Cuentas - IGRC05

Resultados Economicos y Financieros

DEL MES DE ENERO AL MES DE AGOSTO  
 Entidad Institucional Igual a 11140072  
 Expresado en Quetzales

PAGINA : 2 DE 2  
 FECHA : 11/09/2024  
 HORA : 13:00.14  
 REPORTE: R00820875.rpt

EJERCICIO:	2024								
ENTIDAD:	1114-0072-000 CONSEJO ECONOMICO Y SOCIAL DE GUATEMALA (CES)	DESCRIPCION	APROBADO	VIGENTE	DEVENGADO	DE EJECUCION	DE EJECUCION	DE EJECUCION	DE EJECUCION
		2.1.7.2. AL SECTOR PUBLICO	20,250.00	23,250.00	13,500.00	58.06			
		2.1.7.2.1. A1 Sector Publico No Empresarial	20,250.00	23,250.00	13,500.00	58.06			
		2.1.7.2.1.6. CUOTA SOSTENIMIENTO A CONTRALORIA DE CUEN:	20,250.00	23,250.00	13,500.00	58.06			
		<b>2.2. Gastos de Capital</b>	<b>0.00</b>	<b>8,700.00</b>	<b>8,698.00</b>	<b>99.98</b>			
		2.2.1. INVERSION REAL DIRECTA	0.00	8,700.00	8,698.00	99.98			
		2.2.1.1. FORMACION BRUTA DE CAPITAL FIJO	0.00	8,700.00	8,698.00	99.98			
		2.2.1.1.3. Maquinaria, equipo y otros bienes muebles	0.00	8,700.00	8,698.00	99.98			
<b>Unidad Ejecutora:</b>	<b>000</b>								
		<b>Balance en Cuenta Corriente:</b>	<b>0.00</b>	<b>-1,291,300.00</b>	<b>-154,466.58</b>	<b>11.96</b>			
		<b>Balance Presupuestal:</b>	<b>0.00</b>	<b>-1,300,000.00</b>	<b>-163,164.58</b>	<b>12.55</b>			

*[Firma]*  
 Lcda. Sara Ana Beatriz Gómez Godínez  
 Subsecretaría Administrativa Financiera  
 Consejo Económico y Social de Guatemala  
 Firma y Sello  
 Funcionario Responsable de la  
 Unidad de Administración Financiera