

Informe de Gestión Tercer Cuatrimestre 2024



PRESENTACIÓN

Para alcanzar los objetivos institucionales, el Consejo Económico y Social de Guatemala -CES- cuenta con una política financiera que se encuentra formulada dentro del marco de modernización del Estado, en la cual se persigue la descentralización de operaciones, la simplificación de los procesos de programación y ejecución de los ingresos y gastos, el registro, así como seguimiento, evaluación y control.

Como instrumento principal de esta política financiera, se tiene el Presupuesto de Ingresos y Egresos del Consejo Económico y Social de Guatemala -CES-, el cual permite en la fase de ejecución presupuestaria llevar a cabo todas las acciones operacionales y procedimientos necesarios con el fin de lograr los objetivos y metas en los tiempos previstos. En consecuencia, la etapa de ejecución se fundamenta en la programación para procurar la máxima efectividad posible del gasto.

La Asamblea del Consejo Económico y Social de Guatemala, en fecha 06 de diciembre de 2023, mediante resolución No. 2-2023, aprobó el Presupuesto de Ingresos y Egresos del CES para el ejercicio 2024, por un monto de ocho millones cien mil quetzales (Q.8,100,000.00). Derivado del techo presupuestario que el Ministerio de Finanzas Públicas asignó al Consejo para dar cumplimiento del Plan Operativo Anual. Debido a que el presupuesto aprobado resulta insuficiente para el cumplimiento de los fines del Consejo la Asamblea del Consejo aprobó una Ampliación al Presupuesto de Ingresos y Egresos del CES, por un monto de un millón trescientos mil quetzales (Q.1,300,000.00), mediante Resolución No. 1-2024, incorporando recursos financieros de economías de años anteriores correspondientes al saldo de caja para poder cubrir los gastos de funcionamiento de la Institución. El consejo establece un presupuesto final aprobado para el ejercicio 2024, por un monto total de nueve millones cuatrocientos mil Quetzales (Q.9,400,00.00).

El CES debe contar con los recursos financieros necesarios para lograr el cumplimiento de sus fines contenidos en el Decreto número 2-2012 del Congreso de la República “Ley Orgánica del Consejo Económico y Social de Guatemala”, estos recursos se orientan a mantener un diálogo social permanente entre los sectores productivos del país (Trabajadores, Empresarios y Cooperativistas), dando seguimiento a las políticas públicas sobre aspectos económicos y sociales en Guatemala.

1. PRESUPUESTO DE INGRESOS

1.1 Base Legal

El Decreto Número 101-97 “Ley Orgánica del Presupuesto” en el artículo 11, establece que los presupuestos de ingresos contendrán la identificación específica de las distintas clases de ingresos y otras fuentes de financiamiento, incluyendo los montos estimados para cada una de ellas. Conforme a lo dispuesto en el artículo 12, inciso e) del Decreto 2-2012 “Ley Orgánica del Consejo Económico y Social de Guatemala”, compete a la Asamblea del Consejo la aprobación del Presupuesto General de Ingresos para cada ejercicio fiscal.

En tal sentido y en cumplimiento de la Ley, la Asamblea aprobó un Presupuesto de Ingresos para el ejercicio fiscal 2024, por un monto total de nueve millones cuatrocientos mil quetzales (Q.9,400,00.00), al 31 de diciembre se percibió nueve millones cuatrocientos nueve mil ochocientos sesenta y ocho quetzales con 30/100 (Q.9,409,868.30), que equivalen al 100.10% de ejecución sobre el presupuesto vigente aprobado.

1.2 Presupuesto de Ingresos

El CES por la naturaleza de sus fines cuenta únicamente con presupuesto para gastos de funcionamiento, destinados a cubrir las actividades de gastos para conocer acerca de políticas de naturaleza económica y social que constituyan una estrategia nacional de desarrollo para Guatemala, en ese sentido el presupuesto ha sido elaborado con el fin de cubrir la programación del CES, dentro de esto se encuentran los gastos de la Asamblea, Presidencia, Secretaria Técnica y Subsecretarías necesarias para el cumplimiento de su mandato y fines; así también, para todos los gastos que correspondan a la gestión administrativa, como servicios básicos, arrendamientos, gastos gubernamentales y otros. Lo asignado en el presupuesto de ingresos se encuentra distribuido en los siguientes rubros:

1.2.1 Rentas de la Propiedad:

Comprende depósitos internos derivados de los ingresos por intereses sobre depósitos monetarios de la cuenta donde se administran los recursos del Consejo Económico y Social de Guatemala, la fuente de financiamiento que afecta es 31 “Ingresos Propios”.

1.2.2 Transferencias Corrientes de la Administración:

Se refiere a las transferencias que realiza el Gobierno Central a través del Ministerio de Finanzas Públicas para gastos de funcionamiento del CES, estos recursos provienen de transferencias corrientes por subsidios del sector público; la fuente de financiamiento que afecta es 11 “Ingresos corrientes”.

1.2.3 Disminución de Otros Activos Financieros:

Este rubro proviene de las economías que ha obtenido el CES en los ejercicios anteriores, por el aporte recibido de Obligaciones del Estado, este aporte forma parte del saldo de caja de la institución; la fuente que afecta es la 12 “Disminución de caja y bancos de recursos del tesoro”.

A continuación, se presenta en forma gráfica el movimiento del Presupuesto de Ingresos, durante el tercer cuatrimestre del año:

CUADRO No. 1
PRESUPUESTO DE INGRESOS
DEL 01 DE ENERO AL 31 DE DICIEMBRE 2024
EJECUCIÓN POR RUBRO Y FUENTE DE FINANCIAMIENTO
(Expresado en Quetzales)

RUBRO	F.F.	CONCEPTO	VIGENTE	PERCIBIDO	%	SALDO POR PERCIBIR
<u>PRESUPUESTO DE FUNCIONAMIENTO</u>						
RENTAS DE LA PROPIEDAD						
15131		Intereses	100,000.00	109,868.30	109.87	-9,868.30
	31	Por Depósitos Internos	100,000.00	109,868.30	109.87	-9,868.30
TRANSFERENCIAS CORRIENTES						
16210		Del Sector Público	8,000,000.00	8,000,000.00	100.00	0.00
	11	De la Administración Central	8,000,000.00	8,000,000.00	100.00	0.00
DISMINUCIÓN DE OTROS ACTIVOS FINANCIEROS						
23110		Disminución de caja y bancos	1,300,000.00	1,300,000.00	100.00	0.00
	12	Disminución de caja y bancos recursos del tesoro	1,300,000.00	1,300,000.00	100.00	0.00
TOTAL PRESUPUESTO DE INGRESOS			9,400,000.00	9,409,868.30	100.10	-9,868.30

2. PRESUPUESTO DE EGRESOS

2.1 Base Legal

El Decreto Número 101-97 “Ley Orgánica del Presupuesto” en su artículo 12, establece que en los presupuestos de egresos se utilizará una estructura programática coherente con las políticas y planes de acción del Gobierno, que permita identificar la producción de bienes y servicios de los organismos y entes del sector público, así como la incidencia económica y financiera de la ejecución de los gastos y la vinculación con sus fuentes de financiamiento. Conforme a lo dispuesto en el artículo 12, inciso e) del Decreto 2-2012 “Ley Orgánica del Consejo Económico y Social de Guatemala”, compete a la Asamblea del Consejo la aprobación del Presupuesto General de Egresos para cada ejercicio fiscal.

En tal sentido y en cumplimiento de la Ley, la Asamblea aprobó el Presupuesto de Egresos para el ejercicio fiscal 2024, por un monto total de nueve millones cuatrocientos mil quetzales (Q.9,400,00.00), al 31 de diciembre el CES presenta una ejecución de nueve millones doscientos seis mil seiscientos cincuenta y seis quetzales con 75/100 (Q.9,206,656.75), que equivalen al 97.94% de ejecución sobre el presupuesto vigente aprobado. Dicho presupuesto se encuentra distribuido y se explica de la siguiente manera:

2.2 Presupuesto de Funcionamiento

Este presupuesto comprende las asignaciones para cubrir las necesidades financieras del CES, según las metas establecidas en el Plan Operativo Anual -POA- aprobado para el ejercicio fiscal 2024. El presupuesto de Egresos aprobado por la Asamblea está distribuido en los siguientes grupos de gasto:

- **0 “Servicios personales”**: este grupo de gasto incluye los pagos de remuneraciones, aportes patronales, gastos de representación, dietas de la Asamblea del Consejo, así como las prestaciones laborales relacionadas con salarios a los funcionarios que prestan sus servicios en la Institución.
- **1 “Servicios no personales”**: este grupo de gasto incluye los pagos por concepto de servicios básicos, arrendamientos de inmuebles y equipo, publicaciones, servicios varios contratados, mantenimiento y reparación de equipos diversos, pago de impuestos y comisiones bancarias, entre otros.

- **2 “Materiales y suministros”:** comprende los renglones de gasto que se requieren para realizar las compras de los enseres, suministros, combustible y demás útiles necesarios para el funcionamiento y realización de las labores del CES.
- **3 “Propiedad, Planta y Equipo e Intangibles”:** a través de estos renglones presupuestarios se realiza la adquisición del equipo necesario para el funcionamiento del CES y la realización de sus diferentes actividades.
- **4 “Transferencias corrientes”:** en este grupo se programan los recursos necesarios para el pago de gastos que no representa la contraprestación de bienes o servicios en este se incluyen las indemnizaciones, vacaciones pagadas a los trabajadores del CES y gastos de fiscalización gubernamental.

Los cuadros a continuación reflejan la ejecución del presupuesto de Egresos del Consejo Económico y Social de Guatemala, al cierre del tercer cuatrimestre del ejercicio 2024 en forma de esquema detallado por grupo de gasto y actividad:

CUADRO No. 2
PRESUPUESTO DE EGRESOS
EJECUCIÓN POR TIPO DE GASTO, PROGRAMA Y GRUPO
DEL 01 DE ENERO AL 31 DE DICIEMBRE 2024
CONSOLIDADO
(Cifras en quetzales)

GRUPO	CONCEPTO	VIGENTE	EJECUTADO	% EJECUTADO	SALDO
	<u>GASTOS DE FUNCIONAMIENTO</u>	9,400,000.00	9,206,656.75	97.94	193,343.25
	ACTIVIDADES CENTRALES	9,400,000.00	9,206,656.75	97.94	193,343.25
000	Servicios Personales	7,559,776.00	7,474,117.53	98.87	85,658.47
100	Servicios no Personales	1,505,968.00	1,406,522.55	93.40	99,445.45
200	Materiales y Suministros	100,054.00	91,913.53	91.86	8,140.47
300	Propiedad, Planta y Equipo e Intangibles	8,700.00	8,698.00	99.98	2.00
400	Transferencias Corrientes	225,502.00	225,405.14	99.96	96.86
TOTAL PRESUPUESTO DE EGRESOS		9,400,000.00	9,206,656.75	97.94	193,343.25

CUADRO No. 3
PRESUPUESTO DE EGRESOS
EJECUCIÓN POR TIPO DE GASTO, PROGRAMA Y ACTIVIDAD
DEL 01 DE ENERO AL 31 DE DICIEMBRE 2024
CONSOLIDADO
(Cifras en Quetzales)

CONCEPTO	VIGENTE	EJECUTADO	% EJECUTADO	SALDO
<u>PRESUPUESTO DE FUNCIONAMIENTO</u>	9,400,000.00	9,206,656.75	97.94	193,343.25
GESTIÓN SOBRE ASPECTOS ECONÓMICOS Y SOCIALES DE GUATEMALA	9,400,000.00	9,206,656.75	97.94	193,343.25
Dirección y Coordinación	4,196,867.00	4,078,465.44	97.18	118,401.56
Servicios de Auditoría	479,001.00	479,000.92	100.00	0.08
Servicios de Asistencia Técnica y Sectores Productivos	1,443,487.00	1,425,704.87	98.77	17,782.13
Servicios de Administración y Finanzas	3,280,645.00	3,223,485.52	98.26	57,159.48
TOTAL PRESUPUESTO DE EGRESOS	9,400,000.00	9,206,656.75	97.94	193,343.25

3. RED PROGRAMÁTICA

Es la estructura de programación presupuestaria del Consejo Económico y Social de Guatemala, en la cual se encuentran los diferentes niveles de clasificación de las acciones sustantivas de la Institución y a través de las categorías programáticas, se expresa la producción final, se determinan las unidades responsables del uso de los recursos y de la generación de los productos o servicios en términos de metas, unidades de medida e indicadores de gestión. La forma gráfica de representarla es la siguiente:

CONSEJO ECONÓMICO Y SOCIAL DE GUATEMALA -CES-

RED DE CATEGORÍAS PROGRAMÁTICAS EJERCICIO 2024

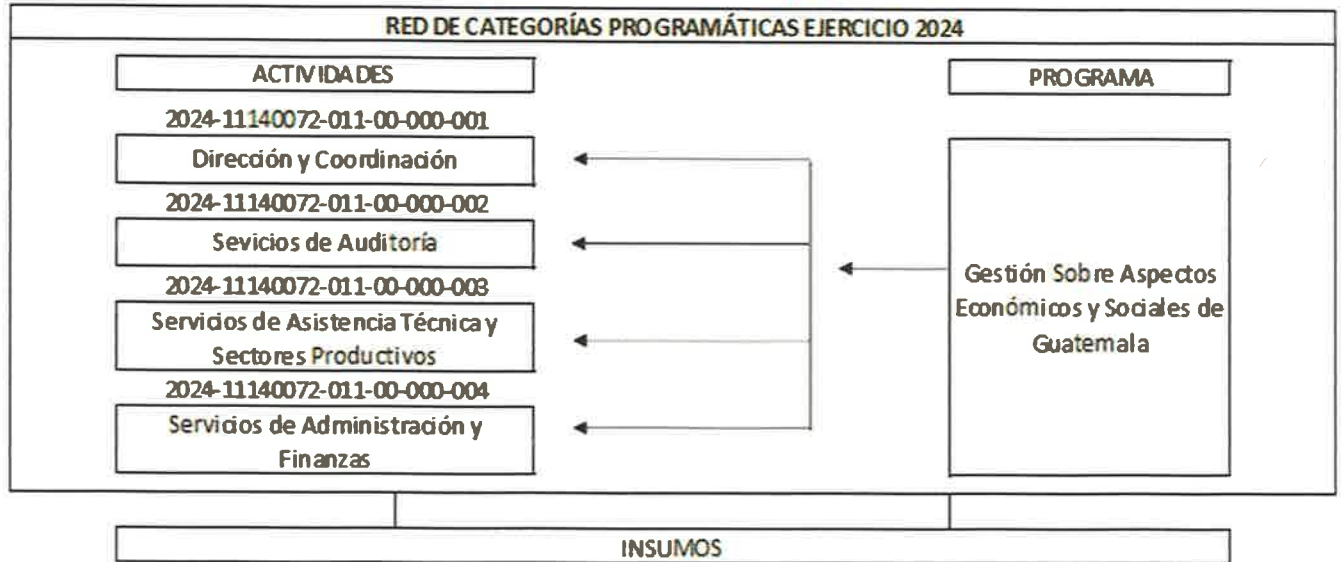

Formularios de Informe de Gestión enero – diciembre 2024

Sistema de Contabilidad Integrada Gubernamental
 Informes de Gestión y Rendición de Cuentas - IGRC01
 Ejecución Financiera
 Expresado en Quetzales
DEL MES DE ENERO AL MES DE DICIEMBRE

PAGINA : 1 DE 5
 FECHA : 3/01/2025
 HORA : 17:45.09
 REPORTE: R00820850.rpt

EJERCICIO: 2024

CORTE: ENTIDAD

PG - SPG - PY - ACT - OB - REN	ASIGNADO	MODIFICADO	VIGENTE	DEVENGADO	% EJE
ENTIDAD: 11140072-000-00	CONSEJO ECONÓMICO Y SOCIAL DE GUATEMALA (CES)				
11	GESTION SOBRE ASPECTOS ECONOMICOS Y SOCIALES DE GUATEMALA				
00	SIN SUBPROGRAMA				
000	SIN PROYECTO				
001	000 DIRECCION Y COORDINACION				
022	PERSONAL POR CONTRATO	50,502.00	1,382,502.00	1,381,201.90	99.91
026	COMPLEMENTO POR CALIDAD PROFESIONAL AL PERSONAL TEMPORAL	-750.00	17,250.00	17,212.50	99.78
027	COMPLEMENTOS ESPECIFICOS AL PERSONAL TEMPORAL	2,250.00	17,250.00	17,225.00	99.86
029	OTRAS REMUNERACIONES DE PERSONAL TEMPORAL	103,500.00	414,000.00	414,000.00	100.00
051	APORTE PATRONAL AL IGSS	144,047.00	154,769.00	149,210.82	96.41
061	DIETAS	302,400.00	623,255.00	585,000.00	93.86
063	GASTOS DE REPRESENTACIÓN EN EL INTERIOR	732,000.00	732,000.00	712,580.65	97.35
071	AGUINALDO	112,500.00	118,592.00	116,556.02	98.28
072	BONIFICACIÓN ANUAL (BONO 14)	112,500.00	118,615.00	118,613.70	100.00
073	BONO VACACIONAL	1,000.00	1,184.00	1,148.45	97.00
121	DIVULGACIÓN E INFORMACIÓN	60,000.00	49,771.00	49,770.90	100.00
122	IMPRESIÓN, ENCUADERNACIÓN Y REPRODUCCIÓN	20,000.00	20,000.00	15,822.00	79.11
185	SERVICIOS DE CAPACITACIÓN	60,000.00	0.00	0.00	0.00
189	OTROS ESTUDIOS Y/O SERVICIOS	100,000.00	112,000.00	112,000.00	100.00
196	SERVICIOS DE ATENCIÓN Y PROTOCOLO	258,359.00	406,339.00	366,760.30	90.26
211	ALIMENTOS PARA PERSONAS	28,800.00	29,340.00	21,363.20	72.81
TOTAL 001	000 DIRECCION Y COORDINACION	589,761.00	4,196,867.00	4,078,465.44	97.18
002	SERVICIOS DE AUDITORIA				
022	PERSONAL POR CONTRATO	0.00	324,000.00	324,000.00	100.00
026	COMPLEMENTO POR CALIDAD PROFESIONAL AL PERSONAL TEMPORAL	0.00	4,500.00	4,500.00	100.00
027	COMPLEMENTOS ESPECIFICOS AL PERSONAL TEMPORAL	0.00	3,000.00	3,000.00	100.00
051	APORTE PATRONAL AL IGSS	0.00	35,051.00	35,050.92	100.00

DEL MES DE ENERO AL MES DE DICIEMBRE

EJERCICIO: 2024

CORTE: ENTIDAD

PG - SPG - PY - ACT - OB - REN	ASIGNADO	MODIFICADO	VIGENTE	DEVENGADO	% EJEC
071	27,375.00	0.00	27,375.00	27,375.00	100.00
072	27,375.00	0.00	27,375.00	27,375.00	100.00
073	200.00	0.00	200.00	200.00	100.00
184	60,000.00	-26,000.00	34,000.00	34,000.00	100.00
456	20,250.00	3,250.00	23,500.00	23,500.00	100.00
TOTAL 002 000 SERVICIOS DE AUDITORIA	501,751.00	-22,750.00	479,001.00	479,000.92	100.00
003 000 SERVICIOS DE ASISTENCIA TECNICA Y SECTORES PRODUCTIVOS					
029	729,000.00	391,000.00	1,120,000.00	1,120,000.00	100.00
121	64,000.00	0.00	64,000.00	59,251.80	92.58
131	0.00	42,161.00	42,161.00	42,160.08	100.00
136	0.00	25,769.00	25,769.00	25,766.79	99.99
141	0.00	27,078.00	27,078.00	27,078.00	100.00
181	0.00	4,000.00	4,000.00	4,000.00	100.00
185	60,000.00	1,479.00	61,479.00	58,448.20	95.07
189	100,000.00	-1,000.00	99,000.00	89,000.00	89.90
TOTAL 003 000 SERVICIOS DE ASISTENCIA TECNICA Y SECTORES PRODUCTIVOS	953,000.00	490,487.00	1,443,487.00	1,425,704.87	98.77
004 000 SERVICIOS DE ADMINISTRACION Y FINANZAS					
022	1,572,000.00	-21,000.00	1,551,000.00	1,551,000.00	100.00
026	13,500.00	-750.00	12,750.00	12,750.00	100.00
027	36,000.00	-1,500.00	34,500.00	34,500.00	100.00
029	306,000.00	76,623.00	382,623.00	376,000.00	98.27
051	169,173.00	3,197.00	172,370.00	162,998.66	94.56
055	14,400.00	0.00	14,400.00	14,400.00	100.00
071	132,125.00	3,000.00	135,125.00	132,294.18	97.91
072	132,125.00	1,565.00	133,690.00	133,625.00	99.95

Sistema de Contabilidad Integrada Gubernamental
 Informes de Gestión y Rendición de Cuentas - IGRC01
 Ejecución Financiera
 Expresado en Quetzales

PAGINA : 3 DE 5
 FECHA : 3/01/2025
 HORA : 17:45.09
 REPORTE: R00820850.rpt

DEL MES DE ENERO AL MES DE DICIEMBRE

EJERCICIO: 2024

CORTE: ENTIDAD

PG - SPG - PY - ACT - OB - REN	ASIGNADO	MODIFICADO	VIGENTE	DEVENGADO	% EJEC
073	2,400.00	0.00	2,400.00	2,299.73	95.82
111	21,600.00	17,000.00	38,600.00	32,060.00	83.11
113	48,000.00	9,800.00	57,800.00	57,008.28	98.63
118	1,670.00	-1,670.00	0.00	0.00	0.00
151	264,000.00	0.00	264,000.00	260,908.25	98.83
153	16,620.00	14,805.00	31,425.00	31,350.00	99.76
158	17,464.00	38,100.00	55,564.00	55,558.27	99.99
162	0.00	0.00	0.00	0.00	0.00
165	12,000.00	0.00	12,000.00	11,082.61	92.36
169	6,000.00	2,000.00	8,000.00	7,950.00	99.38
171	5,000.00	2,500.00	7,500.00	6,150.00	82.00
174	5,000.00	0.00	5,000.00	2,800.00	56.00
182	21,000.00	-21,000.00	0.00	0.00	0.00
186	0.00	8,100.00	8,100.00	8,100.00	100.00
191	15,000.00	-6,120.00	8,880.00	8,702.43	98.00
194	2,500.00	-2,500.00	0.00	0.00	0.00
195	3,000.00	0.00	3,000.00	1,954.31	65.14
199	76,234.00	-15,732.00	60,502.00	38,820.33	64.16
211	30,376.00	-13,114.00	17,262.00	17,261.85	100.00
233	1,375.00	-127.00	1,248.00	1,248.00	100.00
239	0.00	1,050.00	1,050.00	1,050.00	100.00
241	11,950.00	-9,630.00	2,320.00	2,320.00	100.00
243	16,812.00	-69.00	16,543.00	16,542.90	100.00
244	1,608.00	-750.00	859.00	859.00	100.00
245	1,745.00	-650.00	1,095.00	1,095.00	100.00
247	600.00	-513.00	87.00	86.60	99.54

Sistema de Contabilidad Integrada Gubernamental
 Informes de Gestion y Rendicion de Cuentas - IGR001
 Ejecución Financiera
 Expresado en Quetzales
DEL MES DE ENERO AL MES DE DICIEMBRE

PAGINA : 4 DE 5
 FECHA : 3/01/2025
 HORA : 17:45.09
 REPORTE: R00820850.rpt

EJERCICIO: 2024

CORTE: ENTIDAD

PG - SPG - PY - ACT - OB - REN	ASIGNADO	MODIFICADO	VIGENTE	DEVENGADO	% EJEC
253	0.00	1,200.00	1,200.00	1,044.07	87.01
254	0.00	85.00	85.00	80.00	94.12
261	4,680.00	-4,562.00	118.00	117.50	99.58
262	16,500.00	0.00	16,500.00	16,500.00	100.00
264	1,476.00	-1,476.00	0.00	0.00	0.00
267	7,950.00	-7,896.00	54.00	54.00	100.00
268	5,025.00	-2,742.00	2,283.00	2,282.50	99.98
269	2,310.00	-2,310.00	0.00	0.00	0.00
291	8,902.00	-7,487.00	1,415.00	1,414.20	99.94
292	9,274.00	-5,134.00	4,140.00	4,139.73	99.99
295	23,100.00	-23,100.00	0.00	0.00	0.00
296	1,068.00	2,025.00	3,093.00	3,093.00	100.00
297	780.00	-268.00	512.00	511.98	100.00
298	0.00	850.00	850.00	850.00	100.00
322	0.00	4,300.00	4,300.00	4,300.00	100.00
324	0.00	2,800.00	2,800.00	2,798.00	99.93
326	0.00	1,600.00	1,600.00	1,600.00	100.00
413	0.00	175,882.00	175,882.00	175,786.30	99.95
415	0.00	26,120.00	26,120.00	26,118.84	100.00
TOTAL 004 000 SERVICIOS DE ADMINISTRACION Y FINANZAS	3,038,143.00	242,502.00	3,280,645.00	3,223,485.52	98.26
TOTAL 000 SIN PROYECTO	8,100,000.00	1,300,000.00	9,400,000.00	9,206,656.75	97.94
TOTAL 00 SIN SUBPROGRAMA	8,100,000.00	1,300,000.00	9,400,000.00	9,206,656.75	97.94
TOTAL 11 GESTION SOBRE ASPECTOS ECONOMICOS Y SOCIALES DE GUATEMALA	8,100,000.00	1,300,000.00	9,400,000.00	9,206,656.75	97.94

2025
 10

Sistema de Contabilidad Integrada Gubernamental
 Informes de Gestion y Rendición de Cuentas - IGRC01
 Ejecución Financiera
 Expresado en Quetzales
 DEL MES DE ENERO AL MES DE DICIEMBRE

PAGINA : 5 DE 5
 FECHA : 3/01/2025
 HORA : 17:45.09
 REPORTE: R00820850.rpt

EJERCICIO: 2024

CORTE: ENTIDAD

PG - SPQ - PY - ACT - OB - REN	ASIGNADO	MODIFICADO	VIGENTE	DEVENGADO	% EJEC
ENTIDAD: 11140072-000-00 CONSEJO ECONÓMICO Y SOCIAL DE GUATEMALA (CES)	8,100,000.00	1,300,000.00	9,400,000.00	9,206,656.75	97.94

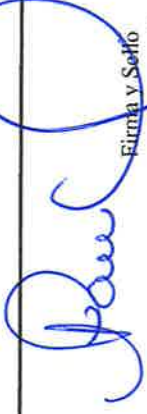
 Firma y Sello
 Funcionario Responsable de la
 Unidad de Administración Financiera

Leda Sara Ana Beatz Gómez Godínez
 Subsecretaría Administrativa Financiera
 Consejo Económico y Social de Guatemala

Sistema de Contabilidad Integrada Gubernamental
Informes de Gestion y Rendicion de Cuentas - IGR02 - Ejecucion Fisica - IGR02
Ejecucion Fisica

PAGINA 1 DE 3
 FECHA 3/01/2025
 HORA : 17:47.15
 REPORTE: R00822834.rpt

Expresado en Quetzales

DEL MES ENERO AL MES DE DICIEMBRE CORTE: ENTIDAD

EJERCICIO:	2024	PG	SP	PY	AC	OB	UBG	DESCRIPCION	UNIDAD DE MEDIDA	METAS FÍSICAS		No. beneficiados	Unidad de Medida
										INICIAL	VIGENTE		
Entidad:	11140072-000-000	CONSEJO ECONOMICO Y SOCIAL DE GUATEMALA (CES)											
11	GESTION SOBRE ASPECTOS ECONOMICOS Y SOCIALES DE GUATEMALA												
00	SIN SUBPROGRAMA												
000	SIN PROYECTO												
001-000	DIRECCION Y COORDINACION												
	1	Espacio de diálogo social e intercambio permanente entre los sectores productivos del país representados a nivel nacional											
		0101	GUATEMALA, GUATEMALA										
	10	Asambleas del Consejo de representantes de los tres sectores productivos del país											
		0101	GUATEMALA, GUATEMALA										
	13	Reuniones de Comisión Permanente con los tres sectores productivos representados a nivel nacional											
		0101	GUATEMALA, GUATEMALA										
	14	Acciones de diálogo y socialización entre integrante del Consejo y actores estratégicos a nivel nacional											
		0101	GUATEMALA, GUATEMALA										
	15	Opiniones consensuadas de los tres sectores productivos sobre temáticas económicas y sociales											
		0101	GUATEMALA, GUATEMALA										
002-000	SERVICIOS DE AUDITORIA												
	1	Informe de auditoría del Consejo Económico y Social.											
		0101	GUATEMALA, GUATEMALA										
	2	Informes de auditoría											
		0101	GUATEMALA, GUATEMALA										
003-000	SERVICIOS DE ASISTENCIA TECNICA Y SECTORES PRODUCTIVOS												
	1	Organismos del Estado a nivel nacional con información relacionada a la gestión de políticas públicas económicas y sociales.											
		0101	GUATEMALA, GUATEMALA										
	18	Formación y fortalecimiento de capacidades en materia de políticas públicas a entidades de gobierno a nivel nacional											
		0101	GUATEMALA, GUATEMALA										

Sistema de Contabilidad Integrada Gubernamental
Informes de Gestion y Rendicion de Cuentas - IGRC02 - Ejecucion Fisica - IGRC02
Ejecucion Fisica

PAGINA 2 DE 3
 FECHA 3/01/2025
 HORA : 17:47.15
 REPORTE: R00822834.rpt

Expresado en Quetzales

DEL MES ENERO AL MES DE DICIEMBRE CORTE: ENTIDAD

EJERCICIO: 2024

PG	SP	PY	AC	OB	UBG	DESCRIPCION	UNIDAD DE MEDIDA	METAS FISICAS			No. beneficiados	Unidad de Medida	
								INICIAL	VIGENTE	EJEC			% EJEC
19						Fortalecimiento Institucional en temáticas relacionadas al PRES a integrantes sectoriales y personal del Consejo	Documento	3.00	3.00	3.00	100.00	0	
						0101 GUATEMALA, GUATEMALA				3			
20						Información técnica sobre política pública económica y social, para conocimiento de diversos sectores a nivel nacional.	Documento	6.00	6.00	6.00	100.00	0	
						0101 GUATEMALA, GUATEMALA				6			
21						Emisión de informe anual del ámbito económico y social, como marco de referencia multidimensional a nivel nacional.	Documento	1.00	1.00	1.00	100.00	0	
						0101 GUATEMALA, GUATEMALA				1			
22						Incidencia intersectorial en materia de políticas públicas con carácter económico y social	Documento	3.00	3.00	3.00	100.00	0	
						0101 GUATEMALA, GUATEMALA				3			
23						Intercambio de buenas prácticas regionales e internacionales en materia de políticas públicas	Documento	5.00	5.00	5.00	100.00	0	
						0101 GUATEMALA, GUATEMALA				5			
004-000						SERVICIOS DE ADMINISTRACION Y FINANZAS							
						1 Informes y apoyo institucional	Documento	3.00	3.00	3.00	100.00	0	
						0101 GUATEMALA, GUATEMALA				3			
						2 Informes y apoyo institucional	Documento	3.00	3.00	3.00	100.00	0	
						0101 GUATEMALA, GUATEMALA				3			

Indicadores de Gestión

Nombre del Indicador	Linea Base		Porcentaje de Avance Acumulado (A.E. Actual)
	Año	Porcentaje del Indicador	
	2022	100.00	100.00

Política Vinculada al Indicador: DESARROLLO ECONOMICO

Participaciones intersectoriales

Sistema de Contabilidad Integrada Gubernamental
Informes de Gestion v Rendicion de Cuentas - IGRC02 - Ejecucion Fisica - IGRC02
Ejecucion Fisica

PAGINA 3 DE 3
 FECHA 3/01/2025
 HORA : 17:47.15
 REPORTE: R00822834.rpt

Expresado en Quetzales
 DEL MES ENERO AL MES DE DICIEMBRE CORTE: ENTIDAD

EJERCICIO:	2024	PG	SP	PY	AC	OB	UBG	DESCRIPCION	UNIDAD DE MEDIDA	METAS FÍSICAS		No. beneficiados	Unidad de Medida
										INICIAL	VIGENTE		

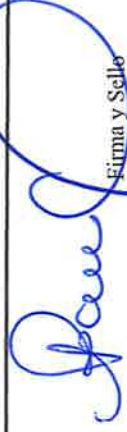
 Firma y Sello Funcionario Responsable de la Unidad de Administración Financiera
--

Lcda. Sara Ana Boettz Gómez Gradín
 Subsecretaria Administrativa Financiera
 Consejo Económico y Social de Guatemala

**Sistema de Contabilidad Integrada Gubernamental
 Informes de Gestion v Rendicion de Cuentas - IGR03
 Comparacion de Ejecucion Financiera y Fisica**

PAGINA 2 DE 2
 FECHA 3/01/2025
 HORA : 17:48:21
 REPORTE: R00820869.rpt

Expresado en Quetzales

CORTE: ENTIDAD

DEL MES ENERO AL MES DE DICIEMBRE

EJERCICIO: 2024

PC	SP	PY	AC	OB	DESCRIPCION	SNIP	UNIDAD DE MEDIDA	METAS FÍSICAS			PRESUPUESTO FINANCIERO		
								INICIAL	VIGENTE	% EJEC	INICIAL	VIGENTE	% EJEC

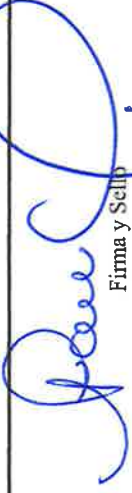
 Firma y Sello Funcionario Responsable de la Unidad de Administración Financiera
--

Lcda. Sara Ana Beatriz Gómez Godínez
 Subsecretaría Administrativa Financiera
 Consejo Económico y Social de Guatemala

Entidad Institucional Igual a 11140072

DEL MES DE ENERO AL MES DE DICIEMBRE

EJERCICIO: 2024

Corte: ENTIDAD

Rubro									
Fuente	Clase	Sección	Grupo	Descripción del Recurso	Aprobado	Modificado	Vigente	Devengado	% de Ejecución
11140072-000-00	16	2	10	DE LA ADMINISTRACIÓN CENTRAL	8,000,000.00	0.00	8,000,000.00	8,000,000.00	100.00
TOTAL SECCIÓN: 16200 DEL SECTOR PÚBLICO					8,000,000.00	0.00	8,000,000.00	8,000,000.00	100.00
TOTAL CLASE: 16000 TRANSFERENCIAS CORRIENTES					8,000,000.00	0.00	8,000,000.00	8,000,000.00	100.00
TOTAL FUENTE: 11 INGRESOS CORRIENTES					8,000,000.00	0.00	8,000,000.00	8,000,000.00	100.00
12	23	1	10	DISMINUCIÓN DE CAJA Y BANCOS	0.00	1,300,000.00	1,300,000.00	0.00	0.00
TOTAL SECCIÓN: 23100 DISMINUCIÓN DE DISPONIBILIDADES					0.00	1,300,000.00	1,300,000.00	0.00	0.00
TOTAL CLASE: 23000 DISMINUCIÓN DE OTROS ACTIVOS FINANCIEROS					0.00	1,300,000.00	1,300,000.00	0.00	0.00
TOTAL FUENTE: 12 DISMINUCIÓN DE CAJA Y BANCOS DE RECURSOS DEL TESORO					0.00	1,300,000.00	1,300,000.00	0.00	0.00
31	15	1	31	POR DEPOSITOS INTERNOS	100,000.00	0.00	100,000.00	109,868.30	109.87
TOTAL SECCIÓN: 15100 INTERESES					100,000.00	0.00	100,000.00	109,868.30	109.87
TOTAL CLASE: 15000 RENTAS DE LA PROPIEDAD					100,000.00	0.00	100,000.00	109,868.30	109.87
TOTAL FUENTE: 31 INGRESOS PROPIOS					100,000.00	0.00	100,000.00	109,868.30	109.87
TOTAL ENTIDAD/UNIDAD EJECUTORA : 11140072-000-00 CONSEJO ECONÓMICO Y SOCIAL DE GUATEMALA (CES)					8,100,000.00	1,300,000.00	9,400,000.00	8,109,868.30	86.28

Firma y Sello
 Funcionario Responsable de la
 Unidad de Administración Financiera

Lydia Soledad Ana Beatriz Gómez Godínez
 Administrativa Financiera
 Unidad de Administración y Social de Guatemala

Sistema de Contabilidad Integrada Gubernamental
Informes de Gestion y Rendicion de Cuentas - IGRC05

PAGINA : 1 DE 2
 FECHA : 7/01/2025
 HORA : 22:06.50
 REPORTE: R00820875.rpt

Resultados Economicos y Financieros

DEL MES DE ENERO AL MES DE DICIEMBRE

Expresado en Quetzales

EJERCICIO:	2024								
ENTIDAD:	1114-0072-000	CONSEJO ECONÓMICO Y SOCIAL DE GUATEMALA (CES)							
		DESCRIPCION	APROBADO	VIGENTE	DEVENGADO	PORCENTAJE DE EJECUCION			
1. RECURSOS			8,100,000.00	9,400,000.00	8,109,868.30	86.28			
1.1. Ingresos Corrientes			8,100,000.00	8,100,000.00	8,109,868.30	100.12			
1.1.6. Renta de la Propiedad			100,000.00	100,000.00	109,868.30	109.87			
1.1.6.1. Intereses			100,000.00	100,000.00	109,868.30	109.87			
1.1.6.1.3. INTERESES POR DEPÓSITOS			100,000.00	100,000.00	109,868.30	109.87			
1.1.7. Transferencias Corrientes			8,000,000.00	8,000,000.00	8,000,000.00	100.00			
1.1.7.2. DEL SECTOR PÚBLICO			8,000,000.00	8,000,000.00	8,000,000.00	100.00			
1.1.7.2.1. De la Administración Central			8,000,000.00	8,000,000.00	8,000,000.00	100.00			
1.3. Fuentes Financieras			0.00	1,300,000.00	0.00	0.00			
1.3.1. DISMINUCIÓN DE LA INVERSIÓN FINANCIERA			0.00	1,300,000.00	0.00	0.00			
1.3.1.5. DISMINUCIÓN DE OTROS ACTIVOS FINANCIEROS			0.00	1,300,000.00	0.00	0.00			
1.3.1.5.1. DISMINUCIÓN DE DISPONIBILIDADES			0.00	1,300,000.00	0.00	0.00			
1.3.1.5.1.1. DISMINUCIÓN DE DISPONIBILIDADES			0.00	1,300,000.00	0.00	0.00			
2. GASTOS			8,100,000.00	9,400,000.00	9,206,656.75	97.94			
2.1. Gastos Corrientes			8,100,000.00	9,391,300.00	9,197,958.75	97.94			
2.1.1. Gastos de Consumo			8,062,286.00	9,312,236.00	9,118,900.48	97.92			
2.1.1.1. Remuneraciones			6,608,171.00	7,761,778.00	7,676,022.67	98.90			
2.1.1.1.1. Sueldos y salarios			4,663,500.00	5,263,375.00	5,255,389.40	99.85			
2.1.1.1.1.2. Aportes patronales			362,671.00	376,590.00	361,660.40	96.04			
2.1.1.1.3. DIETAS Y GASTOS DE REPRESENTACIÓN			1,034,400.00	1,355,255.00	1,297,580.65	95.74			
2.1.1.1.4. Otras prestaciones relacionadas con salarios			547,600.00	766,558.00	761,392.22	99.33			
2.1.1.2. Bienes y servicios			1,451,115.00	1,547,458.00	1,440,923.50	93.12			
2.1.1.2.1. Servicios no personales			1,276,983.00	1,447,404.00	1,349,009.97	93.20			
2.1.1.2.2. Materiales y suministros			174,132.00	100,054.00	91,913.53	91.86			
2.1.1.3. Impuestos Indirectos			3,000.00	3,000.00	1,954.31	65.14			
2.1.3. Rentas de la Propiedad			17,464.00	55,564.00	55,558.27	99.99			
2.1.3.3. Derechos sobre Bienes Intangibles			17,464.00	55,564.00	55,558.27	99.99			
2.1.7. Transferencias Corrientes			20,250.00	23,500.00	23,500.00	100.00			

**Sistema de Contabilidad Integrada Gubernamental
Informes de Gestión y Rendición de Cuentas - IGRC05**

**Resultados Económicos y Financieros
DEL MES DE ENERO AL MES DE DICIEMBRE**

PAGINA : 2 DE 2
FECHA : 7/01/2025
HORA : 22:06.50
REPORTE: R00820875.rpt

Expresado en Quetzales

EJERCICIO:	2024									
ENTIDAD:	1114-0072-000 CONSEJO ECONÓMICO Y SOCIAL DE GUATEMALA (CES)	DESCRIPCIÓN	APROBADO	VIGENTE	DEVENGADO	PORCENTAJE DE EJECUCION				
		2.1.7.2. AL SECTOR PÚBLICO	20,250.00	23,500.00	23,500.00	100.00				
		2.1.7.2.1. Al Sector Publico No Empresarial	20,250.00	23,500.00	23,500.00	100.00				
		2.1.7.2.1.6. CUOTA SOSTENIMIENTO A CONTRALORÍA DE CUEN'	20,250.00	23,500.00	23,500.00	100.00				
		2.2. Gastos de Capital	0.00	8,700.00	8,698.00	99.98				
		2.2.1. INVERSIÓN REAL DIRECTA	0.00	8,700.00	8,698.00	99.98				
		2.2.1.1. FORMACIÓN BRUTA DE CAPITAL Fijo	0.00	8,700.00	8,698.00	99.98				
		2.2.1.1.3. Maquinaria, equipo y otros bienes muebles	0.00	8,700.00	8,698.00	99.98				
Unidad Ejecutora:	000									
		Balance en Cuenta Corriente:	0.00	-1,291,300.00	-1,088,090.45	84.26				
		Balance Presupuestal:	0.00	-1,300,000.00	-1,096,788.45	84.37				

 Firma y Sello
 Funcionario Responsable de la
 Unidad de Administración Financiera

Leticia Sara Ana Becerra Gómez Godínez
 Subsecretaría Administrativa Financiera
 Consejo Económico y Social de Guatemala