

Informe de  
Gestión  
Enero-Agosto  
2020

## PRESENTACIÓN

Para alcanzar los objetivos institucionales, el Consejo Económico y Social de Guatemala -CES- cuenta con una política financiera que se encuentra formulada dentro del marco de modernización del Estado, en la cual se persigue la descentralización de operaciones, la simplificación de los procesos de programación y ejecución de los ingresos y gastos, el registro, así como seguimiento, evaluación y control.

Como instrumento principal de esta política financiera, se tiene el Presupuesto de Ingresos y Egresos del Consejo Económico y Social de Guatemala -CES-, el cual permite en la fase de ejecución presupuestaria llevar a cabo todas las acciones operacionales y procedimientos necesarios con el fin de lograr los objetivos y metas en los tiempos previstos. En consecuencia, la etapa de ejecución se fundamenta en la programación para procurar la máxima efectividad posible del gasto.

La Asamblea del Consejo Económico y Social de Guatemala, en fecha 02 de diciembre de 2019, mediante resolución No. 2-2018, aprobó el Presupuesto de Ingresos y Egresos del CES para el ejercicio 2020, por un monto de Ocho millones ochenta mil Quetzales (Q.8,080,000.00). Derivado del techo presupuestario que el Ministerio de Finanzas Públicas asignó al Consejo para dar cumplimiento del Plan Operativo Anual.

El CES debe contar con los recursos financieros necesarios para lograr el cumplimiento de sus fines contenidos en el Decreto número 2-2012 del Congreso de la República “Ley Orgánica del Consejo Económico y Social de Guatemala”, estos recursos se orientan a mantener un diálogo social permanente entre los sectores productivos del país (Trabajadores, Empresarios y Cooperativistas), dando seguimiento a las políticas públicas sobre aspectos económicos y sociales en Guatemala.

## **1. PRESUPUESTO DE INGRESOS**

### **1.1 Base Legal**

El Decreto Número 101-97 “Ley Orgánica del Presupuesto” en el artículo 11, establece que los presupuestos de ingresos contendrán la identificación específica de las distintas clases de ingresos y otras fuentes de financiamiento, incluyendo los montos estimados para cada una de ellas. Conforme a lo dispuesto en el artículo 12, inciso e) del Decreto 2-2012 “Ley Orgánica del Consejo Económico y Social de Guatemala”, compete a la Asamblea del Consejo la aprobación del Presupuesto General de Ingresos para cada ejercicio fiscal.

En tal sentido y en cumplimiento de la Ley, la Asamblea aprobó el Presupuesto de Ingresos para el ejercicio fiscal 2020, por un monto de ocho millones ochenta mil Quetzales (Q.8,0800,000.00), *al 31 de agosto se percibió el monto de cuatro millones quinientos setenta y tres mil doscientos noventa y seis Quetzales con 61/100 (Q.4,573,296.61), los cuales reflejan un 56.60% sobre el presupuesto asignado.*

### **1.2 Presupuesto de Ingresos**

El CES por la naturaleza de sus fines cuenta únicamente con presupuesto para gastos de funcionamiento, destinados a cubrir las actividades de gastos para conocer acerca de políticas de naturaleza económica y social que constituyan una estrategia nacional de desarrollo para Guatemala, en ese sentido el presupuesto ha sido elaborado con el fin de cubrir la programación del CES, dentro de esto se encuentran los gastos de Presidencia, Secretaria Técnica y demás Subsecretarías necesarias para el cumplimiento de su mandato y fines; así también, para todos los gastos que correspondan a la gestión administrativa, como servicios básicos, arrendamientos, gastos gubernamentales, dietas de la Asamblea y otros. Lo asignado en el presupuesto de ingresos se encuentra distribuido en los siguientes rubros:

#### **1.2.1 Rentas de la Propiedad:**

Comprende depósitos internos derivados de los ingresos por intereses sobre depósitos monetarios de la cuenta donde se administran los recursos del Consejo Económico y Social de Guatemala, la fuente de financiamiento que afecta es 31 “Ingresos Propios”.

### 1.2.2 Transferencias Corrientes de la Administración:

Se refiere a las transferencias que realiza el Gobierno Central a través del Ministerio de Finanzas Públicas para gastos de funcionamiento del CES, estos recursos provienen de transferencias corrientes por subsidios del sector público; la fuente de financiamiento que afecta es 11 “Ingresos corrientes”.

A continuación, se presenta en forma gráfica el movimiento del Presupuesto de Ingresos, durante el segundo cuatrimestre del año:

**CUADRO No. 1**  
**PRESUPUESTO DE INGRESOS**  
**DEL 01 DE ENERO AL 31 DE AGOSTO 2020**  
**EJECUCIÓN POR RUBRO Y FUENTE DE FINANCIAMIENTO**  
**(Expresado en Quetzales)**

RUBRO	F.F.	CONCEPTO	VIGENTE	PERCIBIDO	%	SALDO POR PERCIBIR
<b><u>PRESUPUESTO DE FUNCIONAMIENTO</u></b>						
<b>RENTAS DE LA PROPIEDAD</b>						
15131		Intereses	80,000.00	49,170.61	61.46	30,829.39
	31	Por Depósitos Internos	80,000.00	49,170.61	61.46	30,829.39
<b>TRANSFERENCIAS CORRIENTES</b>						
16210		Del Sector Público	8,000,000.00	4,524,126.00	56.55	3,475,874.00
	11	De la Administración Central	8,000,000.00	4,524,126.00	56.55	3,475,874.00
<b>TOTAL PRESUPUESTO DE INGRESOS</b>			<b>8,080,000.00</b>	<b>4,573,296.61</b>	<b>56.60</b>	<b>3,506,703.39</b>

## **2. PRESUPUESTO DE EGRESOS**

### **2.1 Base Legal**

El Decreto Número 101-97 “Ley Orgánica del Presupuesto” en su artículo 12, establece que en los presupuestos de egresos se utilizará una estructura programática coherente con las políticas y planes de acción del Gobierno, que permita identificar la producción de bienes y servicios de los organismos y entes del sector público, así como la incidencia económica y financiera de la ejecución de los gastos y la vinculación con sus fuentes de financiamiento. Conforme a lo dispuesto en el artículo 12, inciso

e) del Decreto 2-2012 “Ley Orgánica del Consejo Económico y Social de Guatemala”, compete a la Asamblea del Consejo la aprobación del Presupuesto General de Egresos para cada ejercicio fiscal.

En tal sentido y en cumplimiento de la Ley, la Asamblea aprobó el Presupuesto de Egresos para el ejercicio fiscal 2020, por un monto ocho millones ochenta mil Quetzales (Q.8,080,000.00), y *al 31 de agosto el CES presenta una ejecución de cuatro millones setecientos ochenta y un mil seiscientos treinta y nueve Quetzales con 61/100 (Q.4,781,639.61 ), que equivalen al 59.18% ---de ejecución sobre el presupuesto vigente aprobado. Dicho presupuesto se encuentra distribuido y se explica de la siguiente manera:*

## **2.2 Presupuesto de Funcionamiento**

Este presupuesto comprende las asignaciones para cubrir las necesidades financieras del CES, según las metas establecidas en el Plan Operativo Anual -POA- aprobado para el ejercicio fiscal 2020. El presupuesto de Egresos aprobado por la Asamblea está distribuido en los siguientes grupos de gasto:

- **0 “Servicios personales”:** este grupo de gasto incluye los pagos de remuneraciones, aportes patronales, dietas de la Asamblea del Consejo, así como las prestaciones laborales relacionadas con salarios a los funcionarios que prestan sus servicios en la Institución.
- **1 “Servicios no personales”:** este grupo de gasto incluye los pagos por concepto de servicios básicos, arrendamientos de inmuebles y equipo, publicaciones, servicios varios contratados, mantenimiento y reparación de equipos diversos, pago de impuestos y comisiones bancarias, entre otros.
- **2 “Materiales y suministros”:** comprende los renglones de gasto que se requieren para realizar las compras de los enseres, suministros, combustible y demás útiles necesarios para el funcionamiento y realización de las labores del CES.
- **3 “Propiedad, Planta y Equipo e Intangibles”:** a través de estos renglones presupuestarios se realiza la adquisición del equipo necesario para el funcionamiento del CES y la realización de sus diferentes actividades.
- **4 “Transferencias corrientes”:** en este grupo se programan los recursos necesarios para el pago de gastos que no representa la contraprestación de bienes o servicios en este se incluyen las indemnizaciones, vacaciones pagadas a los trabajadores del CES y gastos de fiscalización gubernamental.

Los cuadros a continuación reflejan la ejecución del presupuesto de Egresos del Consejo Económico y Social de Guatemala, al cierre del segundo cuatrimestre del ejercicio 2020 en forma de esquema detallado por grupo de gasto y actividad:

**CUADRO No. 2**  
**PRESUPUESTO DE EGRESOS**  
**EJECUCIÓN POR TIPO DE GASTO, PROGRAMA Y GRUPO**  
**DEL 01 DE ENERO AL 31 DE AGOSTO 2020**  
**CONSOLIDADO**  
**(Cifras en quetzales)**

GRUPO	CONCEPTO	VIGENTE	EJECUTADO	% EJECUTADO	SALDO
	<b><u>GASTOS DE FUNCIONAMIENTO</u></b>	<b>8,080,000.00</b>	<b>4,781,639.61</b>	<b>59.18</b>	<b>3,298,360.39</b>
	<b>ACTIVIDADES CENTRALES</b>	<b>8,080,000.00</b>	<b>4,781,639.61</b>	<b>59.18</b>	<b>3,298,360.39</b>
000	Servicios Personales	5,811,111.00	3,680,875.38	63.34	2,130,235.62
100	Servicios no Personales	2,053,263.00	987,725.65	48.11	1,065,537.35
200	Materiales y Suministros	133,725.00	44,766.85	33.48	88,958.15
300	Propiedad, Planta y Equipo e Intangibles	42,065.00	32,030.00	76.14	10,035.00
400	Transferencias Corrientes	39,836.00	36,241.73	90.98	3,594.27
<b>TOTAL PRESUPUESTO DE EGRESOS</b>		<b>8,080,000.00</b>	<b>4,781,639.61</b>	<b>59.18</b>	<b>3,298,360.39</b>

**CUADRO No. 3**  
**PRESUPUESTO DE EGRESOS**  
**EJECUCIÓN POR TIPO DE GASTO, PROGRAMA Y ACTIVIDAD**  
**DEL 01 DE ENERO AL 31 DE AGOSTO 2020**  
**CONSOLIDADO**  
**(Cifras en Quetzales)**

CONCEPTO	VIGENTE	EJECUTADO	%	SALDO
<b><u>PRESUPUESTO DE FUNCIONAMIENTO</u></b>	<b>8,080,000.00</b>	<b>4,781,639.61</b>	<b>59.18</b>	<b>3,298,360.39</b>
<b>GESTIÓN SOBRE ASPECTOS ECONÓMICOS Y SOCIALES DE GUATEMALA</b>	<b>8,080,000.00</b>	<b>4,781,639.61</b>	<b>59.18</b>	<b>3,298,360.39</b>
Dirección y Coordinación	679,990.00	399,551.00	58.76	280,439.00
Servicios de Auditoría	382,465.00	222,779.58	58.25	159,685.42
Servicios de Asistencia Técnica y Sectores Productivos	3,880,897.00	2,245,672.31	57.86	1,635,224.69
Servicios de Administración y Finanzas	3,136,648.00	1,913,636.72	61.01	1,223,011.28
<b>TOTAL PRESUPUESTO DE EGRESOS</b>	<b>8,080,000.00</b>	<b>4,781,639.61</b>	<b>59.18</b>	<b>3,298,360.39</b>

### **3. RED PROGRAMÁTICA**

Es la estructura de programación presupuestaria del Consejo Económico y Social de Guatemala, en la cual se encuentran los diferentes niveles de clasificación de las acciones sustantivas de la Institución y a través de las categorías programáticas, se expresa la producción final, se determinan las unidades responsables del uso de los recursos y de la generación de los productos o servicios en términos de metas, unidades de medida e indicadores de gestión. La forma gráfica de representarla es la siguiente:

CONSEJO ECONÓMICO Y SOCIAL DE GUATEMALA -CES-

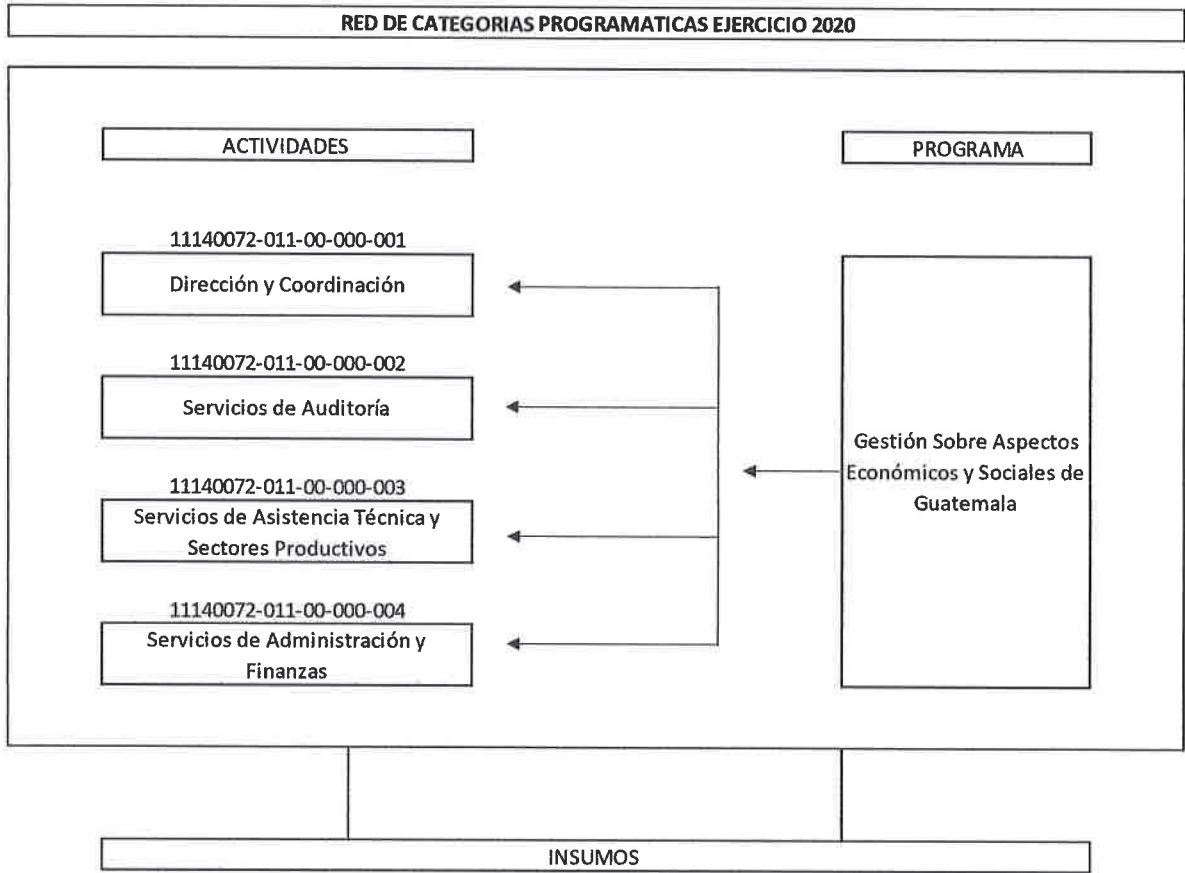



Sistema de Contabilidad Integrada Gubernamental  
 Informes de Gestión y Rendición de Cuentas - IGR-C01  
 Ejecución Financiera  
 Expresado en Quetzales  
**DEL MES DE ENERO AL MES DE AGOSTO**  
 Entidad Institucional = 11140072

PAGINA : 1 DE 5  
 FECHA : 11/09/2020  
 HORA : 12:48.49  
 REPORTE: R00820850.rpt

EJERCICIO: 2020

CORTE: ENTIDAD

IG - SPG - PY - ACT - OB - REN	ASIGNADO	MODIFICADO	VIGENTE	DEVENGADO	% EJE
NTIDAD:11140072-000-00 CONSEJO ECONÓMICO Y SOCIAL DE GUATEMALA (CES)					
I GESTION SOBRE ASPECTOS ECONOMICOS Y SOCIALES DE GUATEMALA					
00 SIN SUBPROGRAMA					
000 SIN PROYECTO					
001 000 DIRECCION Y COORDINACION					
029 OTRAS REMUNERACIONES DE PERSONAL TEMPORAL	288,000.00	-32,000.00	256,000.00	192,000.00	75.00
061 DIETAS	360,000.00	-260,000.00	100,000.00	30,000.00	30.00
063 GASTOS DE REPRESENTACIÓN EN EL INTERIOR	300,000.00	-50,000.00	250,000.00	150,000.00	60.00
122 IMPRESIÓN, ENCUADERNACIÓN Y REPRODUCCIÓN	30,000.00	-30,000.00	0.00	0.00	0.00
196 SERVICIOS DE ATENCIÓN Y PROTOCOLO	110,000.00	-36,010.00	73,990.00	27,551.00	37.24
211 ALIMENTOS PARA PERSONAS	21,495.00	-21,495.00	0.00	0.00	0.00
<b>TOTAL 001 000 DIRECCION Y COORDINACION</b>	<b>1,109,495.00</b>	<b>-429,505.00</b>	<b>679,990.00</b>	<b>399,551.00</b>	<b>58.76</b>
002 000 SERVICIOS DE AUDITORIA					
022 PERSONAL POR CONTRATO	240,000.00	0.00	240,000.00	160,000.00	66.67
026 COMPLEMENTO POR CALIDAD PROFESIONAL AL PERSONAL TEMPORAL	4,500.00	0.00	4,500.00	3,000.00	66.67
027 COMPLEMENTOS ESPECIFICOS AL PERSONAL TEMPORAL	3,000.00	0.00	3,000.00	2,000.00	66.67
051 APOORTE PATRONAL AL IGSS	25,608.00	481.00	26,089.00	17,392.08	66.66
071 AGUINALDO	20,000.00	375.00	20,375.00	0.00	0.00
072 BONIFICACIÓN ANUAL (BONO 14)	20,000.00	375.00	20,375.00	20,187.50	99.08
073 BONO VACACIONAL	200.00	0.00	200.00	0.00	0.00
184 SERVICIOS ECONÓMICOS, FINANCIEROS, CONTABLES Y DE AUDITORIA	47,726.00	0.00	47,726.00	0.00	0.00
456 SERVICIOS GUBERNAMENTALES DE FISCALIZACIÓN	20,000.00	200.00	20,200.00	20,200.00	100.00
<b>TOTAL 002 000 SERVICIOS DE AUDITORIA</b>	<b>381,034.00</b>	<b>1,431.00</b>	<b>382,465.00</b>	<b>222,779.58</b>	<b>58.25</b>
003 000 SERVICIOS DE ASISTENCIA TÉCNICA Y SECTORES PRODUCTIVOS					
022 PERSONAL POR CONTRATO	1,080,000.00	87,347.00	1,167,347.00	738,126.38	63.23
026 COMPLEMENTO POR CALIDAD PROFESIONAL AL PERSONAL TEMPORAL	18,000.00	0.00	18,000.00	10,500.00	58.33

000009

Sistema de Contabilidad Integrada Gubernamental  
 Informes de Gestión y Rendición de Cuentas - IGRG01  
 Ejecución Financiera  
 Expresado en Quetzales  
 DEL MES DE ENERO AL MES DE AGOSTO  
 Entidad Institucional = 11140072

PAGINA : 2 DE 5  
 FECHA : 11/09/2020  
 HORA : 12:48:49  
 REPORTE: R00820850.rpt

EJERCICIO: 2020

CORTE: ENTIDAD

CG - SPG - PY - ACT - OB - REN	ASIGNADO	MODIFICADO	VIGENTE	DEVENGADO	% EJEJ
027	12,000.00	5,466.00	17,466.00	10,466.52	59.92
	COMPLEMENTOS ESPECÍFICOS AL PERSONAL TEMPORAL				
029	1,413,000.00	-426,000.00	987,000.00	603,000.00	61.09
	OTRAS REMUNERACIONES DE PERSONAL TEMPORAL				
051	115,236.00	15,519.00	130,755.00	79,878.44	61.09
	APORTE PATRONAL AL IGSS				
071	90,000.00	7,286.00	97,286.00	6,198.83	6.37
	AGUINALDO				
072	90,000.00	3,789.00	93,789.00	91,906.60	97.99
	BONIFICACIÓN ANUAL (BONO 14)				
073	800.00	182.00	982.00	66.55	6.78
	BONO VACACIONAL				
114	7,000.00	0.00	7,000.00	0.00	0.00
	CORREOS Y TELÉGRAFOS				
121	125,000.00	-52,647.00	72,353.00	4,350.00	6.01
	DIVULGACIÓN E INFORMACIÓN				
122	18,000.00	0.00	18,000.00	8,057.89	44.77
	IMPRESIÓN, ENCUADERNACIÓN Y REPRODUCCIÓN				
131	36,000.00	-23,367.00	12,633.00	12,633.00	100.00
	VIÁTICOS EN EL EXTERIOR				
133	35,000.00	-35,000.00	0.00	0.00	0.00
	VIÁTICOS EN EL INTERIOR				
136	95,000.00	-82,497.00	12,503.00	12,503.00	100.00
	RECONOCIMIENTO DE GASTOS				
141	36,000.00	-22,199.00	13,801.00	13,801.00	100.00
	TRANSPORTE DE PERSONAS				
155	25,000.00	-24,034.00	966.00	966.00	100.00
	ARRENDAMIENTO DE MEDIOS DE TRANSPORTE				
185	150,000.00	-60,000.00	90,000.00	23,410.50	26.01
	SERVICIOS DE CAPACITACIÓN				
189	115,000.00	1,008,141.00	1,123,141.00	620,430.00	55.24
	OTROS ESTUDIOS Y/O SERVICIOS				
211	17,875.00	0.00	17,875.00	9,378.60	52.47
	ALIMENTOS PARA PERSONAS				
	<b>TOTAL 003 000 SERVICIOS DE ASISTENCIA TÉCNICA Y SECTORES PRODUCTIVOS</b>	<b>401,986.00</b>	<b>3,880,897.00</b>	<b>2,245,672.31</b>	<b>57.86</b>
	<b>004 000 SERVICIOS DE ADMINISTRACIÓN Y FINANZAS</b>	<b>1,353,600.00</b>	<b>1,405,346.00</b>	<b>934,945.39</b>	<b>66.53</b>
022	9,000.00	0.00	9,000.00	5,963.71	66.26
	PERSONAL POR CONTRATO				
026	33,000.00	2,709.00	35,709.00	23,708.57	66.39
	COMPLEMENTO POR CALIDAD PROFESIONAL AL PERSONAL TEMPORAL				
027	666,000.00	-137,000.00	529,000.00	377,000.00	71.27
	COMPLEMENTOS ESPECÍFICOS AL PERSONAL TEMPORAL				
029	144,430.00	6,477.00	150,907.00	100,395.03	66.53
	OTRAS REMUNERACIONES DE PERSONAL TEMPORAL				
051	14,400.00	0.00	14,400.00	9,600.00	66.67
	APORTE PATRONAL AL IGSS				
055	112,800.00	4,688.00	117,488.00	1,969.20	1.68
	APORTE PARA CLASES PASIVAS AGUINALDO				

000010

Sistema de Contabilidad Integrada Gubernamental  
 Informes de Gestión y Rendición de Cuentas - IGRC01  
 Ejecución Financiera  
 Expresado en Quetzales  
**DEL MES DE ENERO AL MES DE AGOSTO**  
 Entidad Institucional = 11140072

PAGINA : 3 DE 5  
 FECHA : 11/09/2020  
 HORA : 12:48:49  
 REPORTE: R00820850.rpt

EJERCICIO: 2020

CORTE: ENTIDAD

IG - SPG - PY - ACT - OB - REN	ASIGNADO	MODIFICADO	VIGENTE	DEVENGADO	% EJE
072	112,800.00	906.00	113,706.00	112,538.79	98.97
073	2,200.00	181.00	2,381.00	32.79	1.38
111	37,000.00	-4,950.00	32,050.00	10,343.05	32.27
113	37,000.00	0.00	37,000.00	22,301.35	60.27
131	80,000.00	0.00	80,000.00	0.00	0.00
151	264,000.00	0.00	264,000.00	172,364.42	65.29
153	16,800.00	0.00	16,800.00	11,056.00	65.81
158	30,000.00	5,000.00	35,000.00	16,915.52	48.33
165	10,000.00	0.00	10,000.00	7,411.15	74.11
169	0.00	2,500.00	2,500.00	2,300.00	92.00
171	12,500.00	0.00	12,500.00	7,035.00	56.28
174	12,500.00	0.00	12,500.00	0.00	0.00
191	10,000.00	0.00	10,000.00	0.00	0.00
194	3,500.00	0.00	3,500.00	200.00	5.71
195	3,500.00	1,800.00	5,300.00	2,177.77	41.09
199	60,000.00	0.00	60,000.00	11,919.00	19.87
211	12,130.00	0.00	12,130.00	4,654.95	38.38
232	0.00	4,700.00	4,700.00	0.00	0.00
233	1,500.00	0.00	1,500.00	693.00	46.20
241	6,080.00	4,000.00	10,080.00	1,588.00	15.75
243	14,955.00	0.00	14,955.00	6,721.00	44.94
244	6,900.00	0.00	6,900.00	264.00	3.83
245	1,500.00	0.00	1,500.00	1,095.00	73.00
247	500.00	0.00	500.00	0.00	0.00
261	375.00	4,500.00	4,875.00	2,048.00	42.01
262	7,000.00	0.00	7,000.00	2,500.00	35.71
267	4,960.00	0.00	4,960.00	1,143.60	23.06

000011

Sistema de Contabilidad Integrada Gubernamental  
 Informes de Gestion y Rendicion de Cuentas - IGR001  
 Ejecución Financiera  
 Expresado en Quetzales  
**DEL MES DE ENERO AL MES DE AGOSTO**  
 Entidad Institucional = 11140072

PAGINA : 4 DE 5  
 FECHA : 11/09/2020  
 HORA : 12:48.49  
 REPORTE: R00820850.rpt

EJERCICIO: 2020

**CORTE: ENTIDAD**

IG - SPG - PY - ACT - OB - REN	ASIGNADO	MODIFICADO	VIGENTE	DEVENGADO	% EJEC
268	9,040.00	0.00	9,040.00	4,325.00	47.84
269	1,704.00	0.00	1,704.00	0.00	0.00
291	7,986.00	0.00	7,986.00	2,282.50	28.58
292	9,000.00	1,315.00	10,315.00	3,805.22	36.89
293	0.00	300.00	300.00	0.00	0.00
295	0.00	13,600.00	13,600.00	3,862.98	28.40
296	900.00	0.00	900.00	0.00	0.00
297	1,000.00	0.00	1,000.00	0.00	0.00
298	0.00	1,905.00	1,905.00	405.00	21.26
322	0.00	3,685.00	3,685.00	3,460.00	93.89
324	0.00	0.00	0.00	0.00	0.00
326	0.00	3,150.00	3,150.00	0.00	0.00
328	0.00	28,580.00	28,580.00	28,570.00	99.97
329	0.00	6,650.00	6,650.00	0.00	0.00
413	0.00	13,400.00	13,400.00	13,399.80	100.00
415	0.00	6,236.00	6,236.00	2,641.93	42.37
<b>TOTAL 004 000 SERVICIOS DE ADMINISTRACION Y FINANZAS</b>	<b>3,110,560.00</b>	<b>26,088.00</b>	<b>3,136,648.00</b>	<b>1,913,636.72</b>	<b>61.01</b>
<b>TOTAL 000 SIN PROYECTO</b>	<b>8,080,000.00</b>	<b>0.00</b>	<b>8,080,000.00</b>	<b>4,781,639.61</b>	<b>59.18</b>
<b>TOTAL 000 SIN SUBPROGRAMA</b>	<b>8,080,000.00</b>	<b>0.00</b>	<b>8,080,000.00</b>	<b>4,781,639.61</b>	<b>59.18</b>
<b>OTAL 11 GESTION SOBRE ASPECTOS ECONOMICOS Y SOCIALES DE UATEMALA</b>	<b>8,080,000.00</b>	<b>0.00</b>	<b>8,080,000.00</b>	<b>4,781,639.61</b>	<b>59.18</b>
<b>NTIDAD: 11140072-000-00 CONSEJO ECONOMICO Y SOCIAL DE UATEMALA (CES)</b>	<b>8,080,000.00</b>	<b>0.00</b>	<b>8,080,000.00</b>	<b>4,781,639.61</b>	<b>59.18</b>

000012

Sistema de Contabilidad Integrada Gubernamental  
 Informes de Gestión y Rendición de Cuentas - IGR01  
 Ejecución Financiera  
 Expresado en Quetzales  
**DEL MES DE ENERO AL MES DE AGOSTO**  
 Entidad Institucional = 11140072

PAGINA : 5 DE 5  
 FECHA : 11/09/2020  
 HORA : 12:48.49  
 REPORTE: R00820850.rpt

EJERCICIO: 2020

CORTE: ENTIDAD

\*G - SPG - PY - ACT - OB - REN

% EJE

DEVENGADO

VIGENTE

MODIFICADO

ASIGNADO

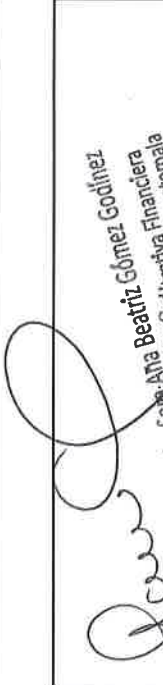

Beatriz Gómez Godínez  
 Licda. Sara Ana Y Sarai  
 Administrativa Financiera  
 Funcionaria con Especialidad en  
 Administración Financiera  
 Unidad de Administración Financiera

**Sistema de Contabilidad Integrada Gubernamental**  
**Informes de Gestion v Rendicion de Cuentas - IGRC02 - Ejecucion Fisica - IGRC02**  
**Ejecucion Fisica**

PAGINA 1 DE 2  
 FECHA 11/09/2020  
 HORA 13:46:01  
 REPORTE: R00822834.rpt

Expresado en Quetzales

EJERCICIO:	2020	DEL MES ENERO AL MES DE AGOSTO	CORTE: ENTIDAD	METAS FISICAS		No. beneficiados	Unidad de Medida
				INICIAL	VIGENTE EJE		
PG SP PY AC OB UBG	DESCRIPCION	UNIDAD DE MEDIDA	INICIAL	VIGENTE EJE	% EJE		
Entidad: 11140072-000-000	CONSEJO ECONOMICO Y SOCIAL DE GUATEMALA (CES)						
11	GESTION SOBRE ASPECTOS ECONOMICOS Y SOCIALES DE GUATEMALA						
00	SIN SUBPROGRAMA						
000	SIN PROYECTO						
001-000	DIRECCION Y COORDINACION						
	1 Generación de espacios de diálogo	Documento	48	48	22	45.83	0
	0101 GUATEMALA, GUATEMALA				22		
10	Asambleas del Consejo	Documento	12	12	3	25.00	0
	0101 GUATEMALA, GUATEMALA				3		
13	Reuniones de Comisión Permanente y Comisión Específica	Evento	36	36	19	52.78	0
	0101 GUATEMALA, GUATEMALA				19		
002-000	SERVICIOS DE AUDITORIA						
	1 Informe de auditoria interna y externa del Consejo Económico y Social.	Documento	20	20	12	60.00	0
	0101 GUATEMALA, GUATEMALA				12		
	2 Informes de auditoria	Documento	20	20	12	60.00	0
	0101 GUATEMALA, GUATEMALA				12		
003-000	SERVICIOS DE ASISTENCIA TECNICA Y SECTORES PRODUCTIVOS						
	1 Espacio de diálogo institucional y asistencia técnica para la generación de otros espacios de diálogo entre instituciones del Estado, órgano consultivo de los organismos del Estado y asesoría en diseño, implementación, seguimiento y evaluación de políticas públicas, en materia económica y social	Documento	33	33	16	48.48	0
	0101 GUATEMALA, GUATEMALA				16		
4	Eventos socialización	Evento	4	4	3	75.00	0
	0101 GUATEMALA, GUATEMALA				3		
5	Opiniones sobre temas de políticas públicas, económicas y sociales	Documento	5	5	1	20.00	0
	0101 GUATEMALA, GUATEMALA				1		
18	Talleres de capacitación en materia de políticas públicas	Evento	4	4	0	0.00	0
	0101 GUATEMALA, GUATEMALA				0		
19	Eventos de fortalecimiento institucional	Evento	4	4	1	25.00	0
	0101 GUATEMALA, GUATEMALA				1		

**Sistema de Contabilidad Integrada Gubernamental**  
**Informes de Gestion v Rendicion de Cuentas - IGR02 - Ejecucion Fisica - IGRC02**  
**Ejecucion Fisica**

PAGINA 2 DE 2  
 FECHA 11/09/2020  
 HORA 13:46.01  
 REPORTE: R00822834.rpt

Expresado en Quetzales

DEL MES ENERO AL MES DE AGOSTO

CORTE: ENTIDAD

EJERCICIO: 2020

PG	SP	PY	AC	OB	UBG	DESCRIPCION	UNIDAD DE MEDIDA	METAS FISICAS		No. beneficiados	Unidad de Medida	
								INICIAL	VIGENTE			EJEC
						20 Documentos técnicos de formulación y evaluación sobre política pública de carácter económico y social	Documento	10	10	10	100.00	0
						0101 GUATEMALA; GUATEMALA			10			
						21. Documento económico y social	Documento	1	1	0	0.00	0
						22. Incidencia intersectorial en materia de políticas públicas con carácter económico y social	Documento	2	2	1	50.00	0
						0101 GUATEMALA; GUATEMALA			1			
						23. Adaptabilidad (propuesta) de buenas prácticas regionales e internacionales en materia de políticas públicas	Evento	3	3	0	0.00	0
004-000						SERVICIOS DE ADMINISTRACION Y FINANZAS						
						1 Informes y apoyo institucional	Documento	3	3	2	66.67	0
						0101 GUATEMALA; GUATEMALA			2			
						2 Informes y apoyo institucional	Documento	3	3	2	66.67	0
						0101 GUATEMALA; GUATEMALA			2			

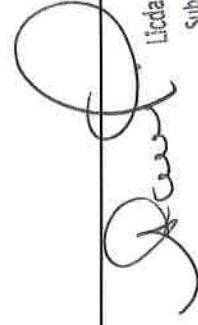

Licda. Sara Ana Beatriz Gómez Godínez  
 Subsecretaría Administrativa Financiera  
 Consejo Económico y Social de Guatemala  
 Firma y Sello  
 Funcionario Responsable de la  
 Unidad de Administración Financiera

**Sistema de Contabilidad Integrada Gubernamental**  
**Informes de Gestion v Rendicion de Cuentas - IGR003**  
**Comparacion de Ejecucion Financiera y Fisica**

PAGINA 1 DE 1  
 FECHA 11/09/2020  
 HORA 13:34.06  
 REPORTE: R00820869.rpt

ENTIDAD = 11140072  
 Expresado en Quetzales

EJERCICIO:	2020	DEL MES ENERO AL MES DE AGOSTO	CORTE: ENTIDAD	METAS FÍSICAS				PRESUPUESTO FINANCIERO			
				INICIAL	VIGENTE	EJEC	% EJEJ	INICIAL	VIGENTE	EJEC	% EJEJ

PG	SP	PY	AC	OB	DESCRIPCION	SNIP	UNIDAD DE MEDIDA	INICIAL	VIGENTE	EJEC	% EJEJ	INICIAL	VIGENTE	EJEC	% EJEJ
<b>Entidad : 11140072-000-00 CONSEJO ECONOMICO Y SOCIAL DE GUATEMALA (CES)</b>															
<b>II GESTION SOBRE ASPECTOS ECONOMICOS Y SOCIALES DE GUATEMALA</b>															
001	000				DIRECCION Y COORDINACION							1,109,495.00	679,990.00	399,551.00	58.76
1					Generación de espacios de diálogo	0	DOCUMENTO	48	48	22	45.83				
10					Asambleas del Consejo	0	DOCUMENTO	12	12	3	25.00				
13					Reuniones de Comisión Permanente y Comisión Específica	0	EVENTO	36	36	19	52.78				
002	000				SERVICIOS DE AUDITORIA							381,034.00	382,465.00	222,779.58	58.25
1					Informe de auditoria interna y externa del Consejo Económico y Social.	0	DOCUMENTO	20	20	12	60.00				
2					Informes de auditoria	0	DOCUMENTO	20	20	12	60.00				
003	000				SERVICIOS DE ASISTENCIA TECNICA Y SECTORES PRODUCTIVOS							3,478,911.00	3,880,897.00	2,245,672.31	57.86
1					Espacio de diálogo institucional y asistencia técnica para la generación de otros espacios de diálogo entre instituciones del Estado, órgano consultivo de los organismos del Estado y asesoría en diseño, implementación, seguimiento y evaluación de políticas públicas, en materia económica y social	0	DOCUMENTO	33	33	16	48.48				
4					Eventos socialización	0	EVENTO	4	4	3	75.00				
5					Opiniones sobre temas de políticas públicas, económicas y sociales	0	DOCUMENTO	5	5	1	20.00				
18					Talleres de capacitación en materia de políticas públicas	0	EVENTO	4	4	0	0.00				
19					Eventos de fortalecimiento institucional	0	EVENTO	4	4	1	25.00				
20					Documentos técnicos de formulación y evaluación sobre política pública de carácter económico y social	0	DOCUMENTO	10	10	10	100.00				
21					Documento económico y social	0	DOCUMENTO	1	1	0	0.00				
22					Incidencia intersectorial en materia de políticas públicas con carácter económico y social	0	DOCUMENTO	2	2	1	50.00				
23					Adaptabilidad (propuesta) de buenas prácticas regionales e internacionales en materia de políticas públicas	0	EVENTO	3	3	0	0.00				
004	000				SERVICIOS DE ADMINISTRACION Y FINANZAS							3,136,648.00	3,136,648.00	1,913,656.72	61.01
1					Informes y apoyo institucional	0	DOCUMENTO	3	3	2	66.67				
2					Informes y apoyo institucional	0	DOCUMENTO	3	3	2	66.67				
<b>Tota 11 GESTION SOBRE ASPECTOS ECONOMICOS Y SOCIALES DE GUATEMALA</b>												<b>3,080,000.00</b>	<b>3,080,000.00</b>	<b>4,781,659.61</b>	<b>59.18</b>

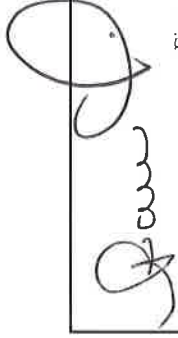
  
 Firma y Sello  
 Funcionario Responsable de la  
 Unidad de Administración Financiera



Entidad Institucional = 11140072

DEL MES DE ENERO AL MES DE AGOSTO

EJERCICIO: 2020

Corte: ENTIDAD

Rubro

Fuente	Clase	Sección	Grupo	Descripción del Recurso	Aprobado	Modificado	Vigente	Devengado	% de Ejecución
1140072-000-00	16	2	10	CONSEJO ECONOMICO Y SOCIAL DE GUATEMALA (CES)	8,000,000.00	0.00	8,000,000.00	4,524,126.00	56.55
				DE LA ADMINISTRACIÓN CENTRAL					
				TOTAL SECCIÓN: 16200 DEL SECTOR PÚBLICO	8,000,000.00	0.00	8,000,000.00	4,524,126.00	56.55
				TOTAL CLASE: 16000 TRANSFERENCIAS CORRIENTES	8,000,000.00	0.00	8,000,000.00	4,524,126.00	56.55
				TOTAL FUENTE: 11 INGRESOS CORRIENTES	8,000,000.00	0.00	8,000,000.00	4,524,126.00	56.55
				31 15 1 31 POR DEPÓSITOS INTERNOS	80,000.00	0.00	80,000.00	49,170.61	61.46
				TOTAL SECCIÓN: 15100 INTERESES	80,000.00	0.00	80,000.00	49,170.61	61.46
				TOTAL CLASE: 15000 RENTAS DE LA PROPIEDAD	80,000.00	0.00	80,000.00	49,170.61	61.46
				TOTAL FUENTE: 31 INGRESOS PROPIOS	80,000.00	0.00	80,000.00	49,170.61	61.46
				TOTAL ENTIDAD/UNIDAD EJECUTORA : 11140072-000-00 CONSEJO ECONOMICO Y SOCIAL DE GUATEMALA (CES)	8,080,000.00	0.00	8,080,000.00	4,573,296.61	56.60

Firma y Sello  
 Funcionario Responsable de la  
 Unidad de Administración Financiera

000017

**Sistema de Contabilidad Integrada Gubernamental  
Informes de Gestion y Rendicion de Cuentas - IGR C05**

PAGINA : 1 DE 2  
FECHA : 11/09/2020  
HORA : 13:36:32  
REPORTE: R00820875.rpt

**Resultados Economicos y Financieros**

DEL MES DE ENERO AL MES DE AGOSTO

Entidad Institucional = 11140072

Expresado en Quetzales

EJERCICIO:	2020	ENTIDAD:	1114-0072-000 CONSEJO ECONOMICO Y SOCIAL DE GUATEMALA (CES)	DESCRIPCION	APROBADO	VIGENTE	DEVENGADO	PORCENTAJE DE EJECUCION
<b>1. RECURSOS</b>			<b>8,080,000.00</b>		<b>8,080,000.00</b>	<b>4,573,296.61</b>	<b>56.60</b>	
1.1. Ingresos Corrientes			8,080,000.00		8,080,000.00	4,573,296.61	56.60	
1.1.6. Renta de la Propiedad			80,000.00		80,000.00	49,170.61	61.46	
1.1.6.1. Intereses			80,000.00		80,000.00	49,170.61	61.46	
1.1.6.1.3. INTERESES POR DEPÓSITOS			80,000.00		80,000.00	49,170.61	61.46	
1.1.7. Transferencias Corrientes			8,000,000.00		8,000,000.00	4,524,126.00	56.55	
1.1.7.2. DEL SECTOR PÚBLICO			8,000,000.00		8,000,000.00	4,524,126.00	56.55	
1.1.7.2.1. De la Administración Central			8,000,000.00		8,000,000.00	4,524,126.00	56.55	
<b>2. GASTOS</b>			<b>8,080,000.00</b>		<b>8,080,000.00</b>	<b>4,781,639.61</b>	<b>59.18</b>	
2.1. Gastos Corrientes			8,080,000.00		8,037,935.00	4,749,609.61	59.09	
2.1.1. Gastos de Consumo			8,030,000.00		7,982,735.00	4,712,494.09	59.03	
2.1.1.1. Remuneraciones			6,528,574.00		5,830,747.00	3,696,917.11	63.40	
2.1.1.1.1. Sueldos y salarios			5,120,100.00		4,672,368.00	3,060,709.57	65.51	
2.1.1.1.2. Aportes patronales			299,674.00		322,151.00	207,265.55	64.34	
2.1.1.1.3. DIETAS Y GASTOS DE REPRESENTACIÓN			660,000.00		350,000.00	180,000.00	51.43	
2.1.1.1.4. Otras prestaciones relacionadas con salarios			448,800.00		486,228.00	248,941.99	51.20	
2.1.1.2. Bienes y servicios			1,497,926.00		2,146,688.00	1,013,399.21	47.21	
2.1.1.2.1. Servicios no personales			1,373,026.00		2,012,963.00	968,632.36	48.12	
2.1.1.2.2. Materiales y suministros			124,900.00		133,725.00	44,766.85	33.48	
2.1.1.3. Impuestos Indirectos			3,500.00		5,300.00	2,177.77	41.09	
2.1.3. Rentas de la Propiedad			30,000.00		35,000.00	16,915.52	48.33	
2.1.3.3. Derechos sobre Bienes Intangibles			30,000.00		35,000.00	16,915.52	48.33	
2.1.7. Transferencias Corrientes			20,000.00		20,200.00	20,200.00	100.00	
2.1.7.2. AL SECTOR PÚBLICO			20,000.00		20,200.00	20,200.00	100.00	
2.1.7.2.1. Al Sector Publico No Empresarial			20,000.00		20,200.00	20,200.00	100.00	
2.1.7.2.1.6. CUOTA SOSTENIMIENTO A CONTRALORIA DE CUEN			20,000.00		20,200.00	20,200.00	100.00	
2.2. Gastos de Capital			0.00		42,065.00	32,030.00	76.14	
2.2.1. INVERSIÓN REAL DIRECTA			0.00		42,065.00	32,030.00	76.14	

0000118

**Sistema de Contabilidad Integrada Gubernamental  
Informes de Gestion y Rendicion de Cuentas - IGR C05**

**Resultados Economicos y Financieros**

DEL MES DE ENERO AL MES DE AGOSTO

Entidad Institucional = 11140072

Expresado en Quetzales

PAGINA : 2 DE 2  
FECHA : 11/09/2020  
HORA : 13:36.32  
REPORTE: R00820875.rpt

EJERCICIO:	2020					
ENTIDAD:	1114-0072-000 CONSEJO ECONÓMICO Y SOCIAL DE GUATEMALA (CES)	DESCRIPCION	APROBADO	VIGENTE	DEVENGADO	PORCENTAJE DE EJECUCION
		2.2.1.1. FORMACIÓN BRUTA DE CAPITAL FIJO	0.00	42,065.00	32,030.00	76.14
		2.2.1.1.3. Maquinaria, equipo y otros bienes muebles	0.00	42,065.00	32,030.00	76.14
<b>Unidad Ejecutora:</b>	<b>000</b>					
		<b>Balance en Cuenta Corriente:</b>	<b>0.00</b>	<b>42,065.00</b>	<b>-176,313.00</b>	<b>-419.14</b>
		<b>Balance Presupuestal:</b>	<b>0.00</b>	<b>0.00</b>	<b>-208,343.00</b>	<b>0.00</b>

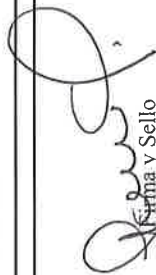
  
 Funcionario Responsable de la  
 Unidad de Administración Financiera

Licda. Sara Ana Beatriz Gómez Gómez  
 Subsecretaría Administrativa Financiera  
 Consejo Económico y Social de Guatemala