

Informe de  
Gestión  
Enero-Agosto  
2021

## PRESENTACIÓN

Para alcanzar los objetivos institucionales, el Consejo Económico y Social de Guatemala -CES- cuenta con una política financiera que se encuentra formulada dentro del marco de modernización del Estado, en la cual se persigue la descentralización de operaciones, la simplificación de los procesos de programación y ejecución de los ingresos y gastos, el registro, así como seguimiento, evaluación y control.

Como instrumento principal de esta política financiera, se tiene el Presupuesto de Ingresos y Egresos del Consejo Económico y Social de Guatemala -CES-, el cual permite en la fase de ejecución presupuestaria llevar a cabo todas las acciones operacionales y procedimientos necesarios con el fin de lograr los objetivos y metas en los tiempos previstos. En consecuencia, la etapa de ejecución se fundamenta en la programación para procurar la máxima efectividad posible del gasto.

La Asamblea del Consejo Económico y Social de Guatemala, en fecha 16 de diciembre de 2020, mediante resolución No. 2-2020, aprobó el Presupuesto de Ingresos y Egresos del CES para el ejercicio 2021, por un monto de Ocho millones ochenta mil Quetzales (Q.8,080,000.00). Derivado del techo presupuestario que el Ministerio de Finanzas Públicas asignó al Consejo para dar cumplimiento del Plan Operativo Anual.

El CES debe contar con los recursos financieros necesarios para lograr el cumplimiento de sus fines contenidos en el Decreto número 2-2012 del Congreso de la República "Ley Orgánica del Consejo Económico y Social de Guatemala", estos recursos se orientan a mantener un diálogo social permanente entre los sectores productivos del país (Trabajadores, Empresarios y Cooperativistas), dando seguimiento a las políticas públicas sobre aspectos económicos y sociales en Guatemala.

## **1. PRESUPUESTO DE INGRESOS**

### **1.1 Base Legal**

El Decreto Número 101-97 “Ley Orgánica del Presupuesto” en el artículo 11, establece que los presupuestos de ingresos contendrán la identificación específica de las distintas clases de ingresos y otras fuentes de financiamiento, incluyendo los montos estimados para cada una de ellas. Conforme a lo dispuesto en el artículo 12, inciso e) del Decreto 2-2012 “Ley Orgánica del Consejo Económico y Social de Guatemala”, compete a la Asamblea del Consejo la aprobación del Presupuesto General de Ingresos para cada ejercicio fiscal.

En tal sentido y en cumplimiento de la Ley, la Asamblea aprobó el Presupuesto de Ingresos para el ejercicio fiscal 2021, por un monto de ocho millones ochenta mil Quetzales (Q.8,080,000.00), al 31 de agosto se percibió el monto de cuatro millones setecientos sesenta y un mil doscientos sesenta y siete Quetzales con 73/100 (Q4,761,267.73), los cuales reflejan un 58.93% sobre el presupuesto asignado.

### **1.2 Presupuesto de Ingresos**

El CES por la naturaleza de sus fines cuenta únicamente con presupuesto para gastos de funcionamiento, destinados a cubrir las actividades de gastos para conocer acerca de políticas de naturaleza económica y social que constituyan una estrategia nacional de desarrollo para Guatemala, en ese sentido el presupuesto ha sido elaborado con el fin de cubrir la programación del CES, dentro de esto se encuentran los gastos de Presidencia, Secretaria Técnica y demás Subsecretarías necesarias para el cumplimiento de su mandato y fines; así también, para todos los gastos que correspondan a la gestión administrativa, como servicios básicos, arrendamientos, gastos gubernamentales, dietas de la Asamblea y otros. Lo asignado en el presupuesto de ingresos se encuentra distribuido en los siguientes rubros:

#### **1.2.1 Rentas de la Propiedad:**

Comprende depósitos internos derivados de los ingresos por intereses sobre depósitos monetarios de la cuenta donde se administran los recursos del Consejo Económico y Social de Guatemala, la fuente de financiamiento que afecta es 31 “Ingresos Propios”. A este rubro le fue asignado el monto de ochenta mil Quetzales (Q.80,000.00), del cual a la fecha ha sido percibido la cantidad de sesenta y un mil doscientos sesenta y siete Quetzales con 73/100 (Q.61,267.73), que corresponde a un 76.58% sobre el asignado.

### 1.2.2 Transferencias Corrientes de la Administración:

Se refiere a las transferencias que realiza el Gobierno Central a través del Ministerio de Finanzas Públicas para gastos de funcionamiento del CES, estos recursos provienen de transferencias corrientes por subsidios del sector público; la fuente de financiamiento que afecta es 11 "Ingresos corrientes". A este rubro le fue asignado la cantidad de ocho millones de Quetzales (Q.8,000,000.00), en atención al techo financiero aprobado por el MINFIN, las asignaciones que se han percibido a la fecha corresponden a las asignaciones aprobadas de forma cuatrimestral por el Comité de Programación de la Ejecución Presupuestaria -COPEP-, el monto percibido es de cuatro millones setecientos mil quetzales (Q.4,700,000.00), que corresponde a un 58.75% sobre el asignado.

A continuación, se presenta en forma gráfica el movimiento del Presupuesto de Ingresos, durante el segundo cuatrimestre del año:

**CUADRO No. 1**  
**PRESUPUESTO DE INGRESOS**  
**DEL 01 DE ENERO AL 31 DE AGOSTO 2021**  
**EJECUCIÓN POR RUBRO Y FUENTE DE FINANCIAMIENTO**  
**(Expresado en Quetzales)**

RUBRO	F.F.	CONCEPTO	VIGENTE	PERCIBIDO	%	SALDO POR PERCIBIR
<b><u>PRESUPUESTO DE FUNCIONAMIENTO</u></b>						
<b>RENTAS DE LA PROPIEDAD</b>						
15131		Intereses	80,000.00	61,267.73	76.58	18,732.27
	31	Por Depósitos Internos	80,000.00	61,267.73	76.58	18,732.27
<b>TRANSFERENCIAS CORRIENTES</b>						
16210		Del Sector Público	8,000,000.00	4,700,000.00	58.75	3,300,000.00
	11	De la Administración Central	8,000,000.00	4,700,000.00	58.75	3,300,000.00
<b>TOTAL PRESUPUESTO DE INGRESOS</b>			<b>8,080,000.00</b>	<b>4,761,267.73</b>	<b>58.93</b>	<b>3,318,732.27</b>

## **2. PRESUPUESTO DE EGRESOS**

### **2.1 Base Legal**

El Decreto Número 101-97 "Ley Orgánica del Presupuesto" en su artículo 12, establece que en los presupuestos de egresos se utilizará una estructura programática coherente con las políticas y planes de acción del Gobierno, que permita identificar la producción de bienes y servicios de los organismos y entes del sector público, así como la incidencia económica y financiera de la ejecución de los gastos y la vinculación con sus fuentes de financiamiento. Conforme a lo dispuesto en el artículo 12, inciso e) del Decreto 2-2012 "Ley Orgánica del Consejo Económico y Social de Guatemala", compete a la Asamblea del Consejo la aprobación del Presupuesto General de Egresos para cada ejercicio fiscal.

En tal sentido y en cumplimiento de la Ley, la Asamblea aprobó el Presupuesto de Egresos para el ejercicio fiscal 2021, por un monto ocho millones ochenta mil Quetzales (Q.8,080,000.00), y al 31 de agosto el CES presenta una ejecución de cuatro millones setecientos cincuenta y ocho mil cincuenta y nueve Quetzales con 94/100 (Q. 4,758,059.94), que equivalen al 58.89% de ejecución sobre el presupuesto vigente aprobado. Dicho presupuesto se encuentra distribuido y se explica de la siguiente manera:

### **2.2 Presupuesto de Funcionamiento**

Este presupuesto comprende las asignaciones para cubrir las necesidades financieras del CES, según las metas establecidas en el Plan Operativo Anual -POA- aprobado para el ejercicio fiscal 2021. El presupuesto de Egresos aprobado por la Asamblea está distribuido en los siguientes grupos de gasto:

- **0 "Servicios personales"**: este grupo de gasto incluye los pagos de remuneraciones, aportes patronales, dietas de la Asamblea del Consejo, así como las prestaciones laborales relacionadas con salarios a los funcionarios que prestan sus servicios en la Institución.
- **1 "Servicios no personales"**: este grupo de gasto incluye los pagos por concepto de servicios básicos, arrendamientos de inmuebles y equipo, publicaciones, servicios varios contratados, mantenimiento y reparación de equipos diversos, pago de impuestos y comisiones bancarias, entre otros.
- **2 "Materiales y suministros"**: comprende los renglones de gasto que se requieren para realizar las compras de los enseres, suministros, combustible y demás útiles necesarios para el funcionamiento y realización de las labores del CES.

- **3 "Propiedad, Planta y Equipo e Intangibles":** a través de estos renglones presupuestarios se realiza la adquisición del equipo necesario para el funcionamiento del CES y la realización de sus diferentes actividades.
- **4 "Transferencias corrientes":** en este grupo se programan los recursos necesarios para el pago de gastos que no representa la contraprestación de bienes o servicios en este se incluyen las indemnizaciones, vacaciones pagadas a los trabajadores del CES y gastos de fiscalización gubernamental.

Los cuadros a continuación reflejan la ejecución del presupuesto de Egresos del Consejo Económico y Social de Guatemala, al cierre del segundo cuatrimestre del ejercicio 2021 en forma de esquema detallado por grupo de gasto y actividad:

**CUADRO No. 2**  
**PRESUPUESTO DE EGRESOS**  
**EJECUCIÓN POR TIPO DE GASTO, PROGRAMA Y GRUPO**  
**DEL 01 DE ENERO AL 31 DE AGOSTO 2021**  
**CONSOLIDADO**  
**(Cifras en quetzales)**

GRUPO	CONCEPTO	VIGENTE	EJECUTADO	%	
				EJECUTADO	SALDO
	<b>GASTOS DE FUNCIONAMIENTO</b>	8,080,000.00	4,758,059.94	58.89	3,321,940.06
	<b>ACTIVIDADES CENTRALES</b>	8,080,000.00	4,758,059.94	58.89	3,321,940.06
000	Servicios Personales	6,174,297.00	3,942,878.87	63.86	2,231,418.13
100	Servicios no Personales	1,690,907.00	730,247.33	43.19	960,659.67
200	Materiales y Suministros	146,000.00	52,411.43	35.90	93,588.57
300	Propiedad, Planta y Equipo e Intangibles	21,248.00	15,048.00	70.82	6,200.00
400	Transferencias Corrientes	47,548.00	17,474.31	36.75	30,073.69
<b>TOTAL PRESUPUESTO DE EGRESOS</b>		<b>8,080,000.00</b>	<b>4,758,059.94</b>	<b>58.89</b>	<b>3,321,940.06</b>

**PRESUPUESTO DE EGRESOS**  
**EJECUCIÓN POR TIPO DE GASTO, PROGRAMA Y ACTIVIDAD**  
**DEL 01 DE ENERO AL 31 DE AGOSTO 2021**  
**CONSOLIDADO**  
**(Cifras en Quetzales)**

CONCEPTO	VIGENTE	EJECUTADO	% EJECUTADO	SALDO
<b>PRESUPUESTO DE FUNCIONAMIENTO</b>	8,080,000.00	4,758,059.94	58.89	3,321,940.06
<b>GESTIÓN SOBRE ASPECTOS ECONÓMICOS Y SOCIALES DE GUATEMALA</b>	8,080,000.00	4,758,059.94	58.89	3,321,940.06
Dirección y Coordinación	1,214,938.00	749,133.05	61.66	465,804.95
Servicios de Auditoría	353,939.00	235,809.74	66.62	118,129.26
Servicios de Asistencia Técnica y Sectores Productivos	3,417,475.00	1,838,495.62	53.80	1,578,979.38
Servicios de Administración y Finanzas	3,093,648.00	1,934,621.53	62.54	1,159,026.47
<b>TOTAL PRESUPUESTO DE EGRESOS</b>	<b>8,080,000.00</b>	<b>4,758,059.94</b>	<b>58.89</b>	<b>3,321,940.06</b>

### 3. RED PROGRAMÁTICA

Es la estructura de programación presupuestaria del Consejo Económico y Social de Guatemala, en la cual se encuentran los diferentes niveles de clasificación de las acciones sustantivas de la Institución y a través de las categorías programáticas, se expresa la producción final, se determinan las unidades responsables del uso de los recursos y de la generación de los productos o servicios en términos de metas, unidades de medida e indicadores de gestión. La forma gráfica de representarla es la siguiente:

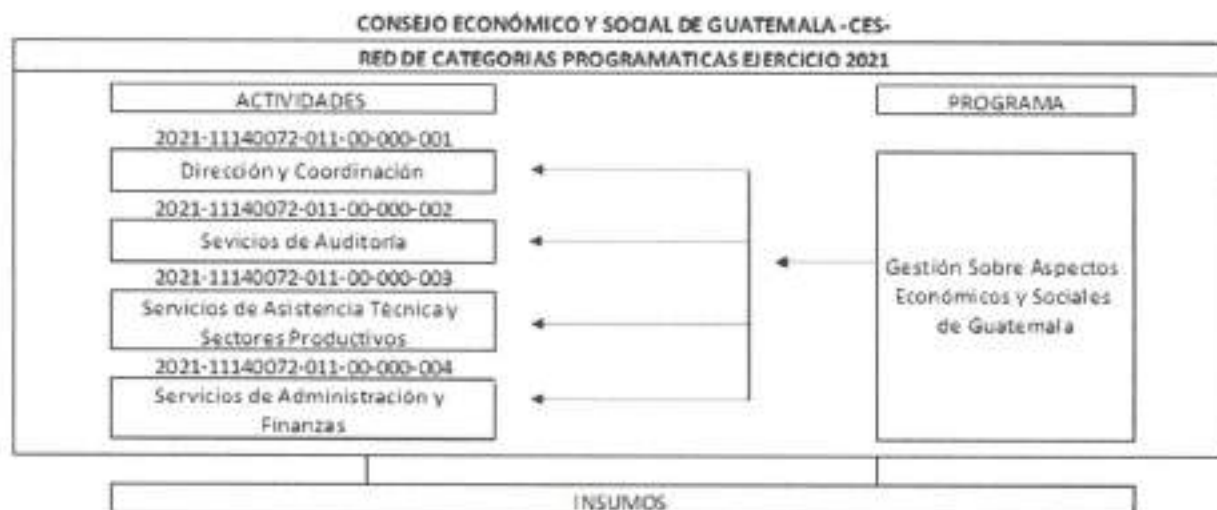

#### 4. RESULTADOS ECONÓMICOS Y FINANCIEROS DEL PERIODO

Al cierre del segundo cuatrimestre el Consejo Económico y Social de Guatemala presenta un superávit de tres mil doscientos siete Quetzales con 79/100 (Q.3,207.79), diferencia establecida entre los totales de ingresos y egresos en el presupuesto, reflejando el saldo de caja para el siguiente cuatrimestre del ejercicio.

CONSEJO ECONÓMICO Y SOCIAL DE GUATEMALA  
ESTADO DE LIQUIDACIÓN DEL PRESUPUESTO DE INGRESOS Y EGRESOS  
DEL 01 DE ENERO AL 31 DE AGOSTO 2021  
(Expresado en Quetzales)

PRESUPUESTO DE INGRESOS			PRESUPUESTO DE EGRESOS		
	PARCIALES	TOTALES		PARCIALES	TOTALES
<b>INGRESOS CORRIENTES</b>			<b>GASTOS DE FUNCIONAMIENTO</b>		<b>4,758,059.94</b>
<b>Transferencias Corrientes</b>		<b>4,700,000.00</b>			
Del Sector Público, de la Administración Central	4,700,000.00		Grupo 0 "Servicios Personales"	3,942,878.87	
<b>Rentas de la Propiedad</b>		<b>61,267.73</b>	Grupo 1 "Servicios no Personales"	730,247.33	
Intereses por Depósitos Internos	61,267.73		Grupo 2 "Materiales y Suministros"	52,411.43	
			Grupo 3 "Propiedad, Planta y Equipo e Intangibles"	15,048.00	
			Grupo 4 "Transferencias Corrientes"	17,474.31	
			<b>Superávit presupuestario</b>		<b>3,207.79</b>
			Saldo al 31/08/2021	3,207.79	
<b>TOTAL</b>		<b>4,761,267.73</b>	<b>TOTAL</b>		<b>4,761,267.73</b>



# Formularios de Informe de Gestión Enero-Agosto 2021

CORTE: ENTIDAD

EJERCICIO: 2021

PG - SPQ - PY - ACT - OS - REN	ASIGNADO	MODIFICADO	VIGENTE	DEVENGADO	% EJEC
ENTIDAD:11146073-000-00	CONSEJO ECONÓMICO Y SOCIAL DE GUATEMALA (CES)				
11	GESTION SOBRE ASPECTOS ECONOMICOS Y SOCIALES DE GUATEMALA				
06	SIN SUBPROGRAMA				
000	SIN PROYECTO				
001	000 DIRECCION Y COORDINACION				
029	OTRAS REMUNERACIONES DE PERSONAL TEMPORAL	-32,000.00	352,000.00	224,000.00	63.64
051	DIETAS	-129,774.00	230,226.00	151,200.00	65.67
063	GASTOS DE REPRESENTACIÓN EN EL INTERIOR	0.00	300,000.00	200,000.00	66.67
122	IMPRESIÓN ENCUADERNACIÓN Y REPRODUCCIÓN	0.00	30,000.00	9,897.00	32.86
195	SERVICIOS DE ATENCIÓN Y PROTOCOLO	91,217.00	281,217.00	152,997.80	54.41
211	ALIMENTOS PARA PERSONAS	0.00	21,495.00	11,078.25	51.54
	<b>TOTAL 001 000 DIRECCION Y COORDINACION</b>	<b>-70,557.00</b>	<b>1,214,938.00</b>	<b>748,133.05</b>	<b>61.66</b>
002	000 SERVICIOS DE AUDITORIA				
022	PERSONAL POR CONTRATO	-40,000.00	200,000.00	120,000.00	60.00
026	COMPLEMENTO POR CALIDAD PROFESIONAL AL PERSONAL TEMPORAL	-750.00	3,750.00	2,250.00	60.00
027	COMPLEMENTOS ESPECIFICOS AL PERSONAL TEMPORAL	-500.00	2,500.00	1,500.00	60.00
051	APORTE PATRONAL AL IGSS	-1,694.00	23,914.00	15,218.07	63.64
071	AGUINALDO	0.00	20,000.00	0.00	0.00
072	BONIFICACIÓN ANUAL (BONO 14)	375.00	20,375.00	20,375.00	100.00
073	BONO VACACIONAL	0.00	200.00	0.00	0.00
184	SERVICIOS ECONÓMICOS, FINANCIEROS, CONTABLES Y DE AUDITORIA	15,474.00	63,000.00	63,000.00	100.00
456	SERVICIOS GUBERNAMENTALES DE FISCALIZACIÓN	0.00	20,200.00	13,466.67	66.67
	<b>TOTAL 002 000 SERVICIOS DE AUDITORIA</b>	<b>-27,995.00</b>	<b>553,939.00</b>	<b>235,809.74</b>	<b>66.62</b>
003	000 SERVICIOS DE ASISTENCIA TÉCNICA Y SECTORES PRODUCTIVOS				
022	PERSONAL POR CONTRATO	247,753.00	1,258,789.00	811,788.19	64.04
026	COMPLEMENTO POR CALIDAD PROFESIONAL AL PERSONAL TEMPORAL	3,521.00	17,021.00	11,020.16	64.74

000009

EJERCICIO: 2021 CORTE: ENTIDAD

PG. SPG - PY - ACT. DS - REN	ASIGNADO	MODIFICADO	VIGENTE	DEVENGADO	% E/EJC
027	15,000.00	-403.00	14,597.00	9,596.77	65.74
	COMPLEMENTOS ESPECIFICOS AL PERSONAL TEMPORAL				
029	1,020,000.00	-55,500.00	964,500.00	602,500.00	62.47
	OTRAS REMUNERACIONES DE PERSONAL TEMPORAL				
051	107,569.00	26,495.00	134,064.00	96,876.80	72.27
	APORTE PATRONAL AL IGSS				
071	84,753.00	16,964.00	101,737.00	511.19	0.50
	AGUINALDO				
072	84,753.00	16.00	84,771.00	82,285.87	97.07
	BONIFICACIÓN ANUAL (BONO 14)				
073	1,000.00	0.00	1,000.00	17.05	1.71
	BONO VACACIONAL				
114	7,000.00	0.00	7,000.00	0.00	0.00
	CORREOS Y TELÉGRAFOS				
121	128,000.00	0.00	128,000.00	74,859.38	58.48
	DIVULGACIÓN E INFORMACIÓN				
122	55,736.00	0.00	55,736.00	2,350.00	4.21
	IMPRESIÓN, ENCUADERNACIÓN Y REPRODUCCIÓN				
131	36,000.00	-19,580.00	16,420.00	0.00	0.00
	VIATICOS EN EL EXTERIOR				
133	35,000.00	0.00	35,000.00	1,224.95	3.50
	VIATICOS EN EL INTERIOR				
136	45,000.00	0.00	45,000.00	0.00	0.00
	RECONOCIMIENTO DE GASTOS				
141	36,000.00	0.00	36,000.00	0.00	0.00
	TRANSPORTE DE PERSONAS				
155	25,000.00	0.00	25,000.00	0.00	0.00
	ARRENDAMIENTO DE MEDIOS DE TRANSPORTE				
185	150,000.00	0.00	150,000.00	71,289.62	47.53
	SERVICIOS DE CAPACITACIÓN				
189	535,000.00	-234,373.00	300,627.00	70,000.00	23.28
	OTROS ESTUDIOS Y/O SERVICIOS				
211	17,875.00	0.00	17,875.00	168.00	0.94
	ALIMENTOS PARA PERSONAS				
415	0.00	4,023.00	4,023.00	4,007.64	99.62
	VACACIONES PAGADAS POR RETIRO				
472	0.00	23,325.00	23,325.00	0.00	0.00
	TRANSFERENCIAS A ORGANISMOS E INSTITUCIONES INTERNACIONALES				
<b>TOTAL 003-000 SERVICIOS DE ASISTENCIA TECNICA Y SECTORES PRODUCTIVOS</b>	<b>3,405,212.00</b>	<b>12,263.00</b>	<b>3,417,475.00</b>	<b>1,838,485.62</b>	<b>53.80</b>
<b>004-000 SERVICIOS DE ADMINISTRACION Y FINANZAS</b>					
022	1,411,200.00	160,800.00	1,572,000.00	1,048,000.00	66.67
	PERSONAL POR CONTRATO				
025	9,000.00	0.00	9,000.00	6,000.00	66.67
	COMPLEMENTO POR CALIDAD PROFESIONAL AL PERSONAL TEMPORAL				
027	36,000.00	0.00	36,000.00	24,000.00	66.67
	COMPLEMENTOS ESPECIFICOS AL PERSONAL TEMPORAL				
029	540,000.00	-144,000.00	396,000.00	295,000.00	64.65
	OTRAS REMUNERACIONES DE PERSONAL TEMPORAL				

Sistema de Contabilidad Integrada Gubernamental  
 Informes de Gestión y Rendición de Cuentas - RIGC  
 Ejecución Financiera  
 Expresado en Quetzales  
**DEL MES DE ENERO AL MES DE AGOSTO**

PAGINA : 3 DE 5  
 FECHA : 8/09/2021  
 HORA : 14:10.25  
 REPORTE: R06820859.rpt

**CORTE: ENTIDAD**

EJERCICIO: 2021

PG - SPG - FY - ACT - OS - REM	ASIGNADO	MODIFICADO	VIGENTE	DEVENGADO	% EJEC
051	175,979.00	-9,716.00	167,263.00	125,089.77	74.79
055	14,400.00	0.00	14,400.00	9,600.00	66.67
071	117,975.00	7,775.00	125,750.00	0.00	0.00
072	117,975.00	7,075.00	125,050.00	125,050.00	100.00
073	2,400.00	0.00	2,400.00	0.00	0.00
111	37,000.00	0.00	37,000.00	11,550.56	31.22
113	37,000.00	0.00	37,000.00	22,645.65	61.20
115	0.00	600.00	600.00	0.00	0.00
151	264,000.00	0.00	264,000.00	173,400.25	65.68
153	16,800.00	0.00	16,800.00	11,058.00	65.81
158	30,000.00	0.00	30,000.00	13,434.60	44.78
165	10,000.00	8,000.00	18,000.00	9,999.45	55.55
169	0.00	2,600.00	2,600.00	2,300.00	88.46
171	12,500.00	0.00	12,500.00	3,075.00	24.12
174	12,500.00	0.00	12,500.00	475.00	3.80
182	0.00	21,000.00	21,000.00	14,230.00	67.76
191	10,000.00	0.00	10,000.00	0.00	0.00
194	3,500.00	0.00	3,500.00	100.00	2.86
195	3,500.00	0.00	3,500.00	2,430.67	69.45
199	60,000.00	-11,000.00	49,000.00	20,031.39	40.96
211	12,130.00	0.00	12,130.00	9,569.78	78.19
232	0.00	3,700.00	3,700.00	2,752.00	74.38
233	1,500.00	450.00	1,950.00	1,454.00	74.56
241	6,080.00	0.00	6,080.00	1,494.00	24.57
243	14,955.00	0.00	14,955.00	3,913.00	26.17
244	6,900.00	0.00	6,900.00	0.00	0.00
245	1,500.00	0.00	1,500.00	1,485.00	99.00

000011

Sistema de Contabilidad Integrada Gubernamental  
 Informes de Gestión y Rendición de Cuentas - IGRCA  
 Ejecución Financiera  
 Expresado en Quetzales  
 DEL MES DE ENERO AL MES DE AGOSTO

PAGINA : 4 DE 5  
 FECHA : 8/09/2021  
 HORA : 14:10.25  
 REPORTE: R00820850.rpt

CORTE: ENTIDAD

EJERCICIO: 2021

PG - SPG - PY - ACT - OS - REN	ASIGNADO	MODIFICADO	VIGENTE	DEVENGADO	% EJEC
247	500.00	0.00	500.00	0.00	0.00
251	375.00	3,500.00	3,875.00	1,549.70	39.99
262	7,000.00	3,000.00	10,000.00	7,500.00	75.00
264	0.00	1,500.00	1,500.00	0.00	0.00
267	4,960.00	0.00	4,960.00	440.00	8.87
268	9,040.00	0.00	9,040.00	240.00	2.65
269	1,704.00	0.00	1,704.00	0.00	0.00
289	0.00	600.00	600.00	0.00	0.00
291	7,986.00	0.00	7,986.00	1,594.60	19.97
292	9,000.00	0.00	9,000.00	4,323.10	48.03
293	0.00	600.00	600.00	0.00	0.00
295	0.00	6,000.00	6,000.00	2,950.00	49.17
296	500.00	0.00	500.00	0.00	0.00
297	1,000.00	0.00	1,000.00	0.00	0.00
298	0.00	500.00	500.00	270.00	42.00
322	0.00	1,250.00	1,250.00	1,250.00	100.00
324	0.00	4,630.00	4,630.00	3,855.00	83.26
326	0.00	7,743.00	7,743.00	7,743.00	100.00
328	0.00	775.00	775.00	0.00	0.00
329	0.00	3,500.00	3,500.00	0.00	0.00
	0.00	4,600.00	4,600.00	3,450.00	75.00
<b>TOTAL 604 000 SERVICIOS DE ADMINISTRACION Y FINANZAS</b>	<b>3,068,259.00</b>	<b>85,389.00</b>	<b>3,093,648.00</b>	<b>1,934,621.53</b>	<b>62.54</b>
<b>TOTAL 600 SIN PROYECTO</b>	<b>8,080,600.00</b>	<b>0.00</b>	<b>8,080,600.00</b>	<b>4,758,059.54</b>	<b>58.89</b>
<b>TOTAL 60 SIN SUBPROGRAMA</b>	<b>8,080,600.00</b>	<b>0.00</b>	<b>8,080,600.00</b>	<b>4,758,059.54</b>	<b>58.89</b>

000010

Sistema de Contabilidad Integrada Gubernamental  
 Informes de Gestión y Rendición de Cuentas - ICRC01  
 Ejecución Financiera  
 Expresado en Quetzales  
 DEL MES DE ENERO AL MES DE AGOSTO

PAGINA : 5 DE 5  
 FECHA : 8/09/2021  
 HORA : 14:10.25  
 REPORTE: R00620850.rpt

EJERCICIO 2021  
 PG - SPG - PY - ACT - OS - REN  
 CORTE: ENTIDAD

	ASIGNADO	MODIFICADO	VINIENTE	DEVENGADO	% EJEC
TOTAL 11 GESTION SOBRE ASPECTOS ECONOMICOS Y SOCIALES DE GUATEMALA	8,080,000.00	0.00	8,080,000.00	4,758,059.94	58.89
ENTIDAD: 1114072-400-00 CONSEJO ECONOMICO Y SOCIAL DE GUATEMALA (CES)	8,080,000.00	0.00	8,080,000.00	4,758,059.94	58.89

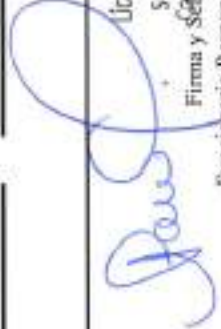
  
 Sara Ana Beatriz Gómez Godínez  
 Subsecretaría Administrativa Financiera  
 Firma y Sello del Consejo Económico y Social de Guatemala  
 Funcionario Responsable de la  
 Unidad de Administración Financiera

**Sistema de Contabilidad Integrada Gubernamental**  
**Informes de Gestion y Rendicion de Cuentas - IGRG02 - Ejecucion Fisica - IGRC02**  
**Ejecucion Fisica**

PAGINA 1 DE 2  
 FECHA 10/09/2021  
 HORA 12:51:32  
 REPORTE: R00822834.rpt

ENTIDAD - 11140072  
 Expresado en Quetzales

DEL MES ENERO AL MES DE AGOSTO CORTE: ENTIDAD

EJERCICIO:	2021	PG SP PY AC OB	UBG	DESCRIPCION	UNIDAD DE MEDIDA	METAS FISICAS			No. beneficiados	Unidad de Medida
						INICIAL	VIGENTE	EJEC % EJEC		
Entidad:	11140072-000-000			CONSEJO ECONOMICO Y SOCIAL DE GUATEMALA (CES)						
11				GESTION SOBRE ASPECTOS ECONOMICOS Y SOCIALES DE GUATEMALA						
00				SIN SUBPROGRAMA						
000				SIN PROYECTO						
001-000				DIRECCION Y COORDINACION						
				1 Generación de espacios de dialogo	Documento	48	23	19	82.61	0
				0101 GUATEMALA, GUATEMALA				19		
				10 Asambleas del Consejo	Documento	12	12	8	66.67	0
				0101 GUATEMALA, GUATEMALA				8		
				13 Reuniones de Comisión Permanente	Evento	36	36	23	63.89	0
				0101 GUATEMALA, GUATEMALA				23		
002-000				SERVICIOS DE AUDITORIA						
				1 Informes de auditoria interna y externa del Consejo Económico y Social.	Documento	20	20	11	55.00	0
				0101 GUATEMALA, GUATEMALA				11		
				2 Informes de auditoria	Documento	20	20	11	55.00	0
				0101 GUATEMALA, GUATEMALA				11		
003-000				SERVICIOS DE ASISTENCIA TECNICA Y SECTORES PRODUCTIVOS						
				1 Espacio de dialogo institucional y asistencia técnica para la generación de otros espacios de dialogo entre instituciones del Estado, órgano consultivo de los organismos del Estado y accorria en diseño, implementación, seguimiento y evaluación de políticas públicas, en materia económica y social	Documento	33	27	21	77.78	0
				0101 GUATEMALA, GUATEMALA				21		
				4 Eventos socialización	Evento	4	5	5	100.00	0
				0101 GUATEMALA, GUATEMALA				5		
				5 Opiniones sobre temas de políticas públicas, económicas y sociales	Documento	5	5	3	60.00	0
				0101 GUATEMALA, GUATEMALA				3		
				18 Talleres de capacitación en materia de políticas públicas	Evento	4	4	0	0.00	0
				0101 GUATEMALA, GUATEMALA				0		
				19 Eventos de fortalecimiento institucional	Evento	4	4	3	75.00	0
				0101 GUATEMALA, GUATEMALA				3		

000016

**Sistema de Contabilidad Integrada Gubernamental**  
**Informes de Gestión y Rendición de Cuentas - IGR02 - Ejecución Física - IGR02**  
**Ejecución Física**

PAGINA 2 DE 2  
 FECHA 10/09/2021  
 HORA 12:31:32  
 REPORTE: R0082334.rpt

ENTIDAD = 11140072  
 Exprimado en Quetzales

DEL MES ENERO AL MES DE AGOSTO

CORTE: ENTIDAD

EJERCICIO:	2021	PG	SP	PY	AC	OB	UBG	DESCRIPCION	UNIDAD DE MEDIDA	METAS FISICAS				No. beneficiarios	Unidad de Medida
										INICIAL	VIGENTE	EJEC	% EJEC		

20	Documentos técnicos de formulación y evaluación sobre política pública de carácter económico y social	Documento	10	10	7	70.00	0							
0101	GUATEMALA, GUATEMALA						7							
21	Documento económico y social	Documento	1	1	0	0.00	0							
22	Incidencia intersectorial en materia de políticas públicas con carácter económico y social	Documento	2	2	2	100.00	0							
0101	GUATEMALA, GUATEMALA						2							
23	Adaptabilidad (propuestas) de buenas prácticas regionales e internacionales en materia de políticas públicas	Evento	3	3	3	100.00	0							
0101	GUATEMALA, GUATEMALA						3							
004-000	SERVICIOS DE ADMINISTRACION Y FINANZAS													
1	Informes y apoyo institucional	Documento	3	3	2	66.67	0							
0101	GUATEMALA, GUATEMALA						2							
2	Informes y apoyo institucional	Documento	3	3	2	66.67	0							
0101	GUATEMALA, GUATEMALA						2							

**Indicadores de Gestión**

Nombre del Indicador	Línea Base		Porcentaje de Avance Acumulado
	Año	Porcentaje del Indicador	
<b>Política Vinculada al Indicador: DESARROLLO ECONOMICO</b>			
Número de entidades públicas y privadas que participan en espacios de diálogo	2019	11.00	0.00
Número de espacios de diálogo entre instituciones del Estado en políticas públicas	2019	3.00	0.00
Número de políticas evaluadas	2019	1.00	0.00

000015

  
 Hilda Sara Ana Beatriz Gómez Godínez  
 Subsecretaría Administrativa Financiera  
 Consejo Económico y Social de Guatemala  
 Firma y Sello  
 Funcionario Responsable de la  
 Unidad de Administración Financiera



**Sistema de Contabilidad Integrada Gubernamental**  
**Informes de Gestion y Rendicion de Cuentas - IGR C03**  
**Comparacion de Ejecucion Financiera y Fisica**

PAGINA 1 DE 1  
 FECHA 10/09/2021  
 HORA 12:39:42  
 REPORTE: R00020869.rpt

Expresado en Quetzales

EJERCICIO:	2021	DEL MES ENERO AL MES DE AGOSTO	CORTE: ENTIDAD	METAS FISICAS		PRESUPUESTO FINANCIERO											
				INICIAL	VIGENTE	% EJEC	EJEC	% EJEC	INICIAL	VIGENTE	EJEC	% EJEC					
PG	SP	PY	AC	CB	DESCRIPCION	SNIF	UNIDAD DE MEDIDA	INICIAL	VIGENTE	% EJEC	EJEC	% EJEC	INICIAL	VIGENTE	EJEC	% EJEC	
<b>Entidad 1: 111-49872-000-00-CONSEJO ECONOMICO Y SOCIAL DE GUATEMALA (CES)</b>																	
11					<b>GESTION SOBRE ASPECTOS ECONOMICOS Y SOCIALES DE GUATEMALA</b>												
					<b>001 060 DIRECCION Y COORDINACION</b>												
					1 Generación de espacios de diálogo	0	DOCUMENTO	48	23	48	19	32.61	1,285,000.00	1,214,838.88	94.53	240,033.00	81.26
					10 Asambleas del Consejo	0	DOCUMENTO	32	32	100	8	86.67					
					13 Reuniones de Comisión Permanente	0	EVENTO	26	26	100	23	88.46					
					<b>002 060 SERVICIOS DE AUDITORIA</b>												
					1 Informe de auditoría interna y externa del Consejo Económico y Social.	0	DOCUMENTO	29	29	100	11	37.93	381,034.00	333,039.88	87.42	233,000.74	60.36
					2 Informes de auditoría	0	DOCUMENTO	29	29	100	11	37.93					
					<b>003 060 SERVICIOS DE ASISTENCIA TECNICA Y SECTORES PRODUCTIVOS</b>												
					1 Espacio de diálogo institucional y asistencia técnica para la generación de otros espacios de diálogo entre instituciones del Estado, órgano consultivo de los organismos del Estado y asamblea en diálogo, implementación, organización y evaluación de políticas públicas, en materia económica y social	0	DOCUMENTO	33	27	81.82	21	63.64	3,466,202.00	3,417,475.88	98.31	1,038,000.82	29.95
					4 Eventos socialización	0	EVENTO	4	5	125	3	75.00					
					5 Opiniones sobre temas de políticas públicas, económicas y sociales	0	DOCUMENTO	5	5	100	3	60.00					
					18 Talleres de capacitación en materia de políticas públicas	0	EVENTO	4	4	100	0	0.00					
					19 Eventos de fortalecimiento institucional	0	EVENTO	4	4	100	3	75.00					
					20 Documentos técnicos de formulación, y evaluación sobre política pública de carácter económico y social	0	DOCUMENTO	10	10	100	7	70.00					
					21 Documento económico y social	0	DOCUMENTO	1	1	100	0	0.00					
					22 Incidencia intersectorial en materia de políticas públicas con carácter económico y social	0	DOCUMENTO	2	2	100	2	100.00					
					23 Adaptabilidad (propuesta) de buenas prácticas regionales e intermunicipales en materia de políticas públicas	0	EVENTO	3	3	100	3	100.00	1,000,200.00	1,000,148.08	100.00	1,000,023.33	100.00
					<b>004 000 SERVICIOS DE ADMINISTRACION Y FINANZAS</b>												
					1 Ingresos y apoyo institucional	0	DOCUMENTO	3	3	100	2	66.67					
					2 Ingresos y apoyo institucional	0	DOCUMENTO	3	3	100	2	66.67					
					<b>Total 11 GESTION SOBRE ASPECTOS ECONOMICOS Y SOCIALES DE GUATEMALA</b>												

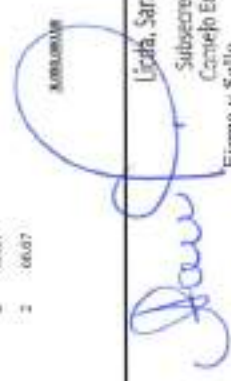
  
 LICENCIADA  
 LICIDA, Sara Ana Beatriz Gómez Gómez  
 Subsecretaría Administrativa Financiera  
 Consejo Económico y Social de Guatemala  
 Firma y Sello

LICIDA, Sara Ana Beatriz Gómez Gómez  
 Subsecretaría Administrativa Financiera  
 Consejo Económico y Social de Guatemala  
 Firma y Sello  
 Funcionario Responsable de la  
 Unidad de Administración Financiera

Sistema de Contabilidad Integrada Gubernamental  
 Informes de Gestión y Rendición de Cuentas - IGRCB4  
 Ejecución Financiera de los Recursos por Rubro de Ingreso  
 Expresado en Quetzales

PAGINA : 1 DE 1  
 FECHA : 8/09/2021  
 HORA : 14:14:37  
 REPORTE: R00820856.rpt

Entidad Insitruccional = 11140072

DEL MES DE ENERO AL MES DE AGOSTO

EJERCICIO: 2021

Corte: ENTIDAD

Rubro									
Fuente	Clase	Sección	Grupo	Descripción del Recurso	Aprobado	Modificado	Vigente	Devengado	% de Ejecución
11140072-000-00	16	2	10	DE LA ADMINISTRACIÓN CENTRAL	8,000,000.00	0.00	8,000,000.00	4,700,000.00	58.75
TOTAL SECCIÓN: 16200 DEL SECTOR PÚBLICO					8,000,000.00	0.00	8,000,000.00	4,700,000.00	58.75
TOTAL CLASE: 16000 TRANSFERENCIAS CORRIENTES					8,000,000.00	0.00	8,000,000.00	4,700,000.00	58.75
TOTAL FUENTE: 11 INGRESOS CORRIENTES					8,000,000.00	0.00	8,000,000.00	4,700,000.00	58.75
31	15	1	31	POR DEPOSITOS INTERNOS	80,000.00	0.00	80,000.00	61,267.73	76.58
TOTAL SECCIÓN: 15100 INTERESES					80,000.00	0.00	80,000.00	61,267.73	76.58
TOTAL CLASE: 15000 RENTAS DE LA PROPIEDAD					80,000.00	0.00	80,000.00	61,267.73	76.58
TOTAL FUENTE: 31 INGRESOS PROPIOS					80,000.00	0.00	80,000.00	61,267.73	76.58
TOTAL ENTIDAD/UNIDAD EJECUTORA : 11140072-000-00 CONSEJO ECONOMICO Y SOCIAL DE GUATEMALA (CES)					8,080,000.00	0.00	8,080,000.00	4,761,267.73	58.93

Linda, Sara Ana Beatriz Gómez Godínez  
 Subsecretaría Administrativa Financiera  
 Consejo Económico y Social de Guatemala

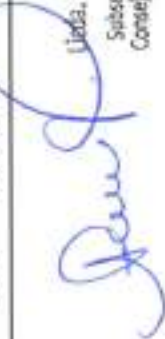

Firma y Sello  
 Funcionario Responsable de la  
 Unidad de Administración Financiera

**Sistema de Contabilidad Integrada Gubernamental**  
**Informes de Gestión y Rendición de Cuentas - IGRC05**

**Resultados Económicos y Financieros**

DEL MES DE ENERO AL MES DE AGOSTO

Entidad Institucional - 11140072

Expresado en Quetzales

PAGINA : 1 DE 2  
 FECHA : 8/09/2021  
 HORA : 14:15:09  
 REPORTE: R00820875.rpt4

EJERCICIO:	2021							
ENTIDAD:	1114-0071-000	CONSEJO ECONÓMICO Y SOCIAL DE GUATEMALA (CES)	DESCRIPCION	APROBADO	VIGENTE	DEVENGADO	FORCENTAJE DE EJECUCION	
<b>1. RECURSOS</b>				<b>8,080,000.00</b>	<b>8,080,000.00</b>	<b>4,761,267.73</b>	<b>58.93</b>	
1.1. Ingresos Corrientes				8,080,000.00	8,080,000.00	4,761,267.73	58.93	
1.1.1. Renta de la Propiedad				80,000.00	80,000.00	61,267.73	76.58	
1.1.1.1. Intereses				80,000.00	80,000.00	61,267.73	76.58	
1.1.1.1.3. INTERESES POR DEPÓSITOS				80,000.00	80,000.00	61,267.73	76.58	
1.1.2. Transferencias Corrientes				8,000,000.00	8,000,000.00	4,700,000.00	58.75	
1.1.2.1. DEL SECTOR PÚBLICO				8,000,000.00	8,000,000.00	4,700,000.00	58.75	
1.1.2.1.1. De la Administración Central				8,000,000.00	8,000,000.00	4,700,000.00	58.75	
<b>2. GASTOS</b>				<b>8,080,000.00</b>	<b>8,080,000.00</b>	<b>4,758,059.94</b>	<b>58.89</b>	
2.1. Gastos Corrientes				8,080,000.00	8,058,752.00	4,743,011.94	58.86	
2.1.1. Gastos de Consumo				8,029,800.00	7,985,227.00	4,716,110.67	59.06	
2.1.1.1. Remuneraciones				6,117,838.00	6,178,320.00	3,946,886.51	63.88	
2.1.1.1.1. Sueldos y salarios				4,684,236.00	4,823,157.00	3,116,655.12	64.62	
2.1.1.1.2. Agones patronales				324,546.00	339,631.00	246,784.64	72.66	
2.1.1.1.3. DIETAS Y GASTOS DE REPRESENTACION				660,000.00	530,226.00	351,200.00	66.24	
2.1.1.1.4. Otras prestaciones relacionadas con salarios				449,056.00	485,306.00	232,246.75	47.86	
2.1.1.2. Bienes y servicios				1,908,462.00	1,803,407.00	766,793.49	42.52	
2.1.1.2.1. Servicios no personales				1,783,562.00	1,657,407.00	714,382.06	43.10	
2.1.1.2.2. Materiales y suministros				124,900.00	146,000.00	52,411.43	35.90	
2.1.1.3. Impuestos indirectos				3,500.00	3,500.00	2,430.67	69.45	
2.1.3. Renta de la Propiedad				30,000.00	30,000.00	13,434.60	44.78	
2.1.3.3. Derechos sobre Bienes Intangibles				30,000.00	30,000.00	13,434.60	44.78	
2.1.7. Transferencias Corrientes				20,200.00	43,525.00	13,466.67	30.94	
2.1.7.2. AL SECTOR PÚBLICO				20,200.00	20,200.00	13,466.67	66.67	
2.1.7.2.1. Al Sector Público No Empresarial				20,200.00	20,200.00	13,466.67	66.67	
2.1.7.2.1.6. CUOTA SOSTENIMIENTO A CONTRALORIA DE CUEN				20,200.00	20,200.00	13,466.67	66.67	
2.1.7.3. Al Sector Extranero				0.00	23,325.00	13,466.67	66.67	
2.1.7.3.2. A organismos e instituciones internacionales				0.00	23,325.00	0.00	0.00	

**Sistema de Contabilidad Integrada Gubernamental**  
**Informes de Gestion y Rendicion de Cuentas - IGRC05**

**Resultados Economicos y Financieros**

DEL MES DE ENERO AL MES DE AGOSTO

Entidad Institucional - 11140072

Expresado en Quetzales

PAGINA : 2 DE 2  
 FECHA : 8/09/2021  
 HORA : 14:15:09  
 REPORTE: R00820875.rpt

EJERCICIO:	ENTIDAD:	DESCRIPCION	APROBADO	VIGENTE	DEVENGADO	PORCENTAJE DE EJECUCION
2021	1114-0072-008 CONSEJO ECONOMICO Y SOCIAL DE GUATEMALA (CES)					
		2.2. Gastos de Capital	0.00	21,248.00	15,048.00	70.82
		2.2.1. INVERSION REAL DIRECTA	0.00	21,248.00	15,048.00	70.82
		2.2.1.1. FORMACION BRUTA DE CAPITAL Fijo	0.00	21,248.00	15,048.00	70.82
		2.2.1.1.3. Maquinaria, equipo y otros bienes muebles	0.00	21,248.00	15,048.00	70.82
<b>Unidad Ejecutora: (000)</b>						
		<b>Balance en Cuenta Corriente:</b>	<b>0.00</b>	<b>21,248.00</b>	<b>18,255.79</b>	<b>85.92</b>
		<b>Balance Presupuestal:</b>	<b>0.00</b>	<b>0.00</b>	<b>3,207.79</b>	<b>0.00</b>

  
 Licda. Sara Ana Beatriz Gómez Godínez  
 Subsecretaría Administrativa Financiera  
 Finanzas y Gestión Económica y Social de Guatemala  
 Funcionario Responsable de la  
 Unidad de Administración Financiera