

Informe de gestión y rendición de cuentas tercer cuatrimestre 2025



PRESENTACIÓN

Para alcanzar los objetivos institucionales, el Consejo Económico y Social de Guatemala -CES- cuenta con una política financiera que se encuentra formulada dentro del marco de modernización del Estado, en la cual se persigue la descentralización de operaciones, la simplificación de los procesos de programación y ejecución de los ingresos y gastos, el registro, así como seguimiento, evaluación y control.

Como instrumento principal de esta política financiera, se tiene el Presupuesto de Ingresos y Egresos del Consejo Económico y Social de Guatemala -CES-, el cual permite en la fase de ejecución presupuestaria llevar a cabo todas las acciones operacionales y procedimientos necesarios con el fin de lograr los objetivos y metas en los tiempos previstos. En consecuencia, la etapa de ejecución se fundamenta en la programación para procurar la máxima efectividad posible del gasto.

La Asamblea del Consejo Económico y Social de Guatemala, en fecha 04 de diciembre de 2024, mediante resolución No. 2-2024, aprobó el Presupuesto de Ingresos y Egresos del CES para el ejercicio 2025, por un monto de nueve millones cuatrocientos mil quetzales (Q.9,400,000.00). Derivado del techo presupuestario que el Ministerio de Finanzas Públicas asignó al Consejo, más la incorporación del saldo de caja por economías de ejercicios anteriores para dar cumplimiento del Plan Operativo Anual.

El CES debe contar con los recursos financieros necesarios para lograr el cumplimiento de sus fines contenidos en el Decreto número 2-2012 del Congreso de la República “Ley Orgánica del Consejo Económico y Social de Guatemala”, estos recursos se orientan a mantener un diálogo social permanente entre los sectores productivos del país (Trabajadores, Empresarios y Cooperativistas), dando seguimiento a las políticas públicas sobre aspectos económicos y sociales en Guatemala.

1. PRESUPUESTO DE INGRESOS

1.1 Base Legal

El Decreto Número 101-97 “Ley Orgánica del Presupuesto” en el artículo 11, establece que los presupuestos de ingresos contendrán la identificación específica de las distintas clases de ingresos y otras fuentes de financiamiento, incluyendo los montos estimados para cada una de ellas. Conforme a lo dispuesto en el artículo 12, inciso e) del Decreto 2-2012 “Ley Orgánica del Consejo Económico y Social de Guatemala”, compete a la Asamblea del Consejo la aprobación del Presupuesto General de Ingresos para cada ejercicio fiscal.

En tal sentido y en cumplimiento de la Ley, la Asamblea aprobó un Presupuesto de Ingresos para el ejercicio fiscal 2025, por un monto total de nueve millones cuatrocientos mil Quetzales (Q.9,400,000.00), al 31 de diciembre se percibieron nueve millones cuatrocientos tres mil novecientos noventa y tres quetzales con 678/100 (Q.9,403,993.67), que equivalen al 100.04% de ejecución sobre el presupuesto vigente aprobado.

1.2 Presupuesto de Ingresos

El CES por la naturaleza de sus fines cuenta únicamente con presupuesto para gastos de funcionamiento, destinados a cubrir las actividades de gastos para conocer acerca de políticas de naturaleza económica y social que constituyan una estrategia nacional de desarrollo para Guatemala, en ese sentido el presupuesto ha sido elaborado con el fin de cubrir la programación del CES, dentro de esto se encuentran los gastos de la Asamblea, Presidencia, Secretaria Técnica y Subsecretarías necesarias para el cumplimiento de su mandato y fines; así también, para todos los gastos que correspondan a la gestión administrativa, como servicios básicos, arrendamientos, gastos gubernamentales y otros. Lo asignado en el presupuesto de ingresos se encuentra distribuido en los siguientes rubros:

1.2.1 Rentas de la Propiedad:

Comprende depósitos internos derivados de los ingresos por intereses sobre depósitos monetarios de la cuenta donde se administran los recursos del Consejo Económico y Social de Guatemala, la fuente de financiamiento que afecta es 31 “Ingresos Propios”.

1.2.2 Transferencias Corrientes de la Administración:

Se refiere a las transferencias que realiza el Gobierno Central a través del Ministerio de Finanzas Públicas para gastos de funcionamiento del CES, estos recursos provienen de transferencias corrientes por subsidios del sector público; la fuente de financiamiento que afecta es 11 "Ingresos corrientes".

1.2.3 Disminución de Otros Activos Financieros:

Este rubro proviene de las economías que ha obtenido el CES en los ejercicios anteriores, por el aporte recibido de Obligaciones del Estado, este aporte forma parte del saldo de caja de la institución; la fuente que afecta es la 12 "Disminución de caja y bancos de recursos del tesoro".

A continuación, se presenta en forma gráfica el movimiento del Presupuesto de Ingresos, durante el tercer cuatrimestre del año:

CUADRO No. 1
PRESUPUESTO DE INGRESOS
DEL 01 DE ENERO AL 31 DE DICIEMBRE 2025
EJECUCIÓN POR RUBRO Y FUENTE DE FINANCIAMIENTO
(Expresado en Quetzales)

RUBRO	F.F.	CONCEPTO	VIGENTE	PERCIBIDO	%	SALDO POR PERCIBIR
<u>PRESUPUESTO DE FUNCIONAMIENTO</u>						
RENTAS DE LA PROPIEDAD						
15131		Intereses	100,000.00	103,993.67	103.99	-3,993.67
	31	Por Depósitos Internos	100,000.00	103,993.67	103.99	-3,993.67
TRANSFERENCIAS CORRIENTES						
16210		Del Sector Público	8,000,000.00	8,000,000.00	100.00	0.00
	11	De la Administración Central	8,000,000.00	8,000,000.00	100.00	0.00
DISMINUCIÓN DE OTROS ACTIVOS FINANCIEROS						
23110		Disminución de caja y bancos	1,300,000.00	1,300,000.00	100.00	0.00
	12	Disminución de caja y bancos recursos del tesoro	1,300,000.00	1,300,000.00	100.00	0.00
TOTAL PRESUPUESTO DE INGRESOS			9,400,000.00	9,403,993.67	100.04	-3,993.67

2. PRESUPUESTO DE EGRESOS

2.1 Base Legal

El Decreto Número 101-97 “Ley Orgánica del Presupuesto” en su artículo 12, establece que en los presupuestos de egresos se utilizará una estructura programática coherente con las políticas y planes de acción del Gobierno, que permita identificar la producción de bienes y servicios de los organismos y entes del sector público, así como la incidencia económica y financiera de la ejecución de los gastos y la vinculación con sus fuentes de financiamiento. Conforme a lo dispuesto en el artículo 12, inciso e) del Decreto 2-2012 “Ley Orgánica del Consejo Económico y Social de Guatemala”, compete a la Asamblea del Consejo la aprobación del Presupuesto General de Egresos para cada ejercicio fiscal.

En tal sentido y en cumplimiento de la Ley, la Asamblea aprobó el Presupuesto de Egresos para el ejercicio fiscal 2025, por un monto total de nueve millones cuatrocientos mil quetzales (Q.9,400,00.00), al 31 de diciembre el CES presenta una ejecución de ocho millones novecientos noventa y siete mil ochocientos cuarenta y dos quetzales con 37/100 (Q.8,997,842.37), que equivalen al 95.72% de ejecución sobre el presupuesto vigente aprobado. Dicho presupuesto se encuentra distribuido y se explica de la siguiente manera:

2.2 Presupuesto de Funcionamiento

Este presupuesto comprende las asignaciones para cubrir las necesidades financieras del CES, según las metas establecidas en el Plan Operativo Anual -POA- aprobado para el ejercicio fiscal 2025. El presupuesto de Egresos aprobado por la Asamblea está distribuido en los siguientes grupos de gasto:

- **0 “Servicios personales”:** este grupo de gasto incluye los pagos de remuneraciones, aportes patronales, gastos de representación, dietas de la Asamblea del Consejo, así como las prestaciones laborales relacionadas con salarios a los funcionarios que prestan sus servicios en la Institución.
- **1 “Servicios no personales”:** este grupo de gasto incluye los pagos por concepto de servicios básicos, arrendamientos de inmuebles y equipo, publicaciones, servicios varios contratados, mantenimiento y reparación de equipos diversos, pago de impuestos y comisiones bancarias, entre otros.

- **2 “Materiales y suministros”:** comprende los renglones de gasto que se requieren para realizar las compras de los enseres, suministros, combustible y demás útiles necesarios para el funcionamiento y realización de las labores del CES.
- **3 “Propiedad, Planta y Equipo e Intangibles”:** a través de estos renglones presupuestarios se realiza la adquisición del equipo necesario para el funcionamiento del CES y la realización de sus diferentes actividades.
- **4 “Transferencias corrientes”:** en este grupo se programan los recursos necesarios para el pago de gastos que no representa la contraprestación de bienes o servicios en este se incluyen las indemnizaciones, vacaciones pagadas a los trabajadores del CES y gastos de fiscalización gubernamental.

Los cuadros a continuación reflejan la ejecución del presupuesto de Egresos del Consejo Económico y Social de Guatemala, al cierre del tercer cuatrimestre del ejercicio 2025 en forma de esquema detallado por grupo de gasto y actividad:

CUADRO No. 2
PRESUPUESTO DE EGRESOS
EJECUCIÓN POR TIPO DE GASTO, PROGRAMA Y GRUPO
DEL 01 DE ENERO AL 31 DE DICIEMBRE 2025
CONSOLIDADO
(Cifras en quetzales)

GRUPO	CONCEPTO	VIGENTE	EJECUTADO	% EJECUTADO	SALDO
	<u>GASTOS DE FUNCIONAMIENTO</u>	9,400,000.00	8,997,842.37	95.72	402,157.63
	ACTIVIDADES CENTRALES	9,400,000.00	8,997,842.37	95.72	402,157.63
000	Servicios Personales	7,541,168.00	7,321,103.16	97.08	220,064.84
100	Servicios no Personales	1,465,162.00	1,348,594.68	92.04	116,567.32
200	Materiales y Suministros	152,417.00	86,914.23	57.02	65,502.77
300	Propiedad, Planta y Equipo e Intangibles	60,693.00	60,673.00	99.97	20.00
400	Transferencias Corrientes	180,560.00	180,557.30	100.00	2.70
TOTAL PRESUPUESTO DE EGRESOS		9,400,000.00	8,997,842.37	95.72	402,157.63

CUADRO No. 3
PRESUPUESTO DE EGRESOS
EJECUCIÓN POR TIPO DE GASTO, PROGRAMA Y ACTIVIDAD
DEL 01 DE ENERO AL 31 DE DICIEMBRE 2025
CONSOLIDADO
(Cifras en Quetzales)

CONCEPTO	VIGENTE	EJECUTADO	% EJECUTADO	SALDO
<u>PRESUPUESTO DE FUNCIONAMIENTO</u>	9,400,000.00	8,997,842.37	95.72	402,157.63
GESTIÓN SOBRE ASPECTOS ECONÓMICOS Y SOCIALES DE GUATEMALA	9,400,000.00	8,997,842.37	95.72	402,157.63
Dirección y Coordinación	4,544,143.00	4,363,883.99	96.03	180,259.01
Servicios de Auditoría	486,301.00	486,300.92	100.00	0.08
Servicios de Asistencia Técnica y Sectores Productivos	1,318,900.00	1,294,911.80	98.18	23,988.20
Servicios de Administración y Finanzas	3,050,656.00	2,852,745.66	93.51	197,910.34
TOTAL PRESUPUESTO DE EGRESOS	9,400,000.00	8,997,842.37	95.72	402,157.63

3. RED PROGRAMÁTICA

Es la estructura de programación presupuestaria del Consejo Económico y Social de Guatemala, en la cual se encuentran los diferentes niveles de clasificación de las acciones sustantivas de la Institución y a través de las categorías programáticas, se expresa la producción final, se determinan las unidades responsables del uso de los recursos y de la generación de los productos o servicios en términos de metas, unidades de medida e indicadores de gestión. La forma gráfica de representarla es la siguiente:

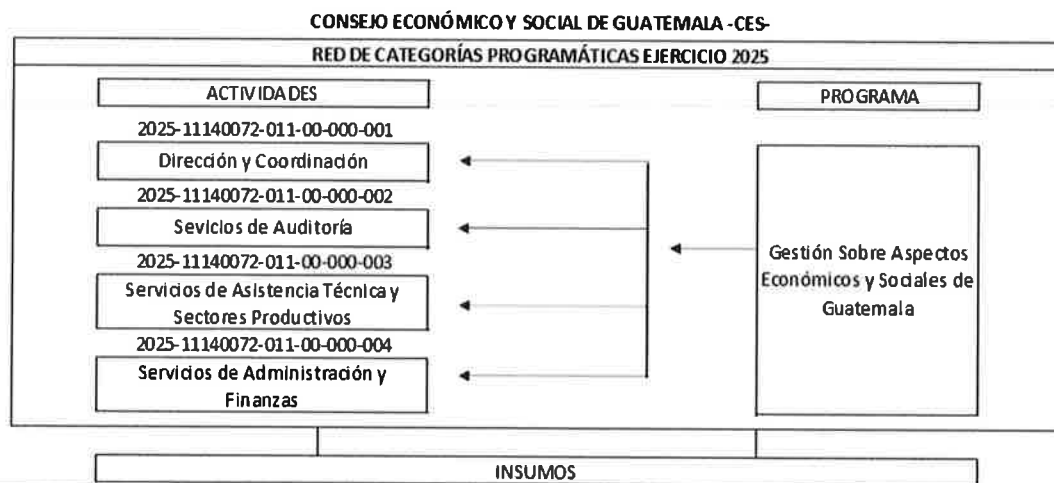

Formularios de Informe de gestión y rendición de cuentas enero – diciembre 2025

Sistema de Contabilidad Integrada Gubernamental
 Informes de Gestión y Rendición de Cuentas - IGRC01
 Ejecución Financiera
 Expresado en Quetzales
DEL MES DE ENERO AL MES DE DICIEMBRE
 Entidad Institucional Igual a 11140072

PAGINA : 1 DE 5
 FECHA : 8/01/2026
 HORA : 12:17.10
 REPORTE: R00820850.rpt

EJERCICIO: 2025

CORTE: ENTIDAD

PG - SPG - PY - ACT - OB - REN	ASIGNADO	MODIFICADO	VIGENTE	DEVENGADO	% EJE
ENTIDAD:11140072-000-00	CONSEJO ECONÓMICO Y SOCIAL DE GUATEMALA (CES)				
11	GESTION SOBRE ASPECTOS ECONOMICOS Y SOCIALES DE GUATEMALA				
00	SIN SUBPROGRAMA				
000	SIN PROYECTO				
001	DIRECCION Y COORDINACION				
022	PERSONAL POR CONTRATO	0.00	1,428,000.00	1,378,262.00	96.52
026	COMPLEMENTO POR CALIDAD PROFESIONAL AL PERSONAL TEMPORAL	0.00	18,000.00	18,000.00	100.00
027	COMPLEMENTOS ESPECIFICOS AL PERSONAL TEMPORAL	0.00	18,000.00	17,541.67	97.45
029	OTRAS REMUNERACIONES DE PERSONAL TEMPORAL	109,200.00	523,200.00	489,300.00	93.52
051	APORTE PATRONAL IGSS	0.00	154,289.00	148,981.18	96.56
061	DIETAS	267,790.00	915,790.00	912,000.00	99.59
063	GASTOS DE REPRESENTACIÓN EN EL INTERIOR	-146,000.00	586,000.00	576,464.28	98.37
071	AGUINALDO	0.00	120,500.00	117,501.00	97.51
072	BONIFICACIÓN ANUAL (BONO 14)	0.00	120,500.00	112,774.05	93.59
073	BONO VACACIONAL	1,200.00	1,200.00	1,200.00	100.00
121	DIVULGACIÓN E INFORMACIÓN	60,000.00	37,930.00	36,652.50	96.63
122	IMPRESIÓN, ENCUADERNACIÓN Y REPRODUCCIÓN	20,000.00	30,995.00	49,890.00	97.83
133	VIÁTICOS EN EL INTERIOR	0.00	8,100.00	4,199.60	51.85
136	RECONOCIMIENTO DE GASTOS	0.00	3,780.00	3,234.70	85.57
155	ARRENDAMIENTO DE MEDIOS DE TRANSPORTE	0.00	9,500.00	6,825.00	71.84
168	MANTENIMIENTO Y REPARACIÓN DE EQUIPO DE COMPUTO	0.00	0.00	0.00	0.00
185	SERVICIOS DE CAPACITACIÓN	60,000.00	19,100.00	16,615.00	86.99
186	SERVICIOS DE INFORMÁTICA Y SISTEMAS COMPUTARIZADOS	0.00	19,000.00	18,588.00	97.83
189	OTROS ESTUDIOS Y/O SERVICIOS	100,000.00	14,300.00	0.00	0.00
196	SERVICIOS DE ATENCIÓN Y PROTOCOLO	395,739.00	467,039.00	439,209.00	94.04
211	ALIMENTOS PARA PERSONAS	28,800.00	28,920.00	16,646.01	57.56
254	ARTÍCULOS DE CAUCHO	0.00	0.00	0.00	0.00

000000

Sistema de Contabilidad Integrada Gubernamental
 Informes de Gestión y Rendición de Cuentas - IGR001
 Ejecución Financiera
 Expresado en Quetzales
DEL MES DE ENERO AL MES DE DICIEMBRE
 Entidad Institucional Igual a 11140072

PAGINA : 2 DE 5
 FECHA : 8/01/2026
 HORA : 12:17.10
 REPORTE: R00820850.rpt

EJERCICIO: 2025		CORTE: ENTIDAD				
PG - SPG - PY - ACT - OB - REN	ASIGNADO	MODIFICADO	VIGENTE	DEVENGADO	% EJEC	
TOTAL 001 000 DIRECCION Y COORDINACION	4,319,028.00	225,115.00	4,544,143.00	4,363,883.99	96.03	
002 000 SERVICIOS DE AUDITORIA						
022 PERSONAL POR CONTRATO	324,000.00	0.00	324,000.00	324,000.00	100.00	
026 COMPLEMENTO POR CALIDAD PROFESIONAL AL PERSONAL TEMPORAL	4,500.00	0.00	4,500.00	4,500.00	100.00	
027 COMPLEMENTOS ESPECIFICOS AL PERSONAL TEMPORAL	3,000.00	0.00	3,000.00	3,000.00	100.00	
051 APORTE PATRONAL AL IGSS	35,051.00	0.00	35,051.00	35,050.92	100.00	
071 AGUINALDO	27,375.00	0.00	27,375.00	27,375.00	100.00	
072 BONIFICACIÓN ANUAL (BONO 14)	27,375.00	0.00	27,375.00	27,375.00	100.00	
073 BONO VACACIONAL	200.00	0.00	200.00	200.00	100.00	
184 SERVICIOS ECONÓMICOS, FINANCIEROS, CONTABLES Y DE AUDITORIA	60,000.00	-18,700.00	41,300.00	41,300.00	100.00	
456 SERVICIOS GUBERNAMENTALES DE FISCALIZACIÓN	23,500.00	0.00	23,500.00	23,500.00	100.00	
TOTAL 002 000 SERVICIOS DE AUDITORIA	505,001.00	-18,700.00	486,301.00	486,300.92	100.00	
003 000 SERVICIOS DE ASISTENCIA TECNICA Y SECTORES PRODUCTIVOS						
029 OTRAS REMUNERACIONES DE PERSONAL TEMPORAL	1,008,000.00	100,000.00	1,108,000.00	1,108,000.00	100.00	
121 DIVULGACIÓN E INFORMACIÓN	64,000.00	3,000.00	67,000.00	58,861.80	87.85	
185 SERVICIOS DE CAPACITACIÓN	60,000.00	64,900.00	124,900.00	115,420.00	92.41	
186 SERVICIOS DE INFORMÁTICA Y SISTEMAS COMPUTARIZADOS	0.00	0.00	0.00	0.00	0.00	
189 OTROS ESTUDIOS Y/O SERVICIOS	100,000.00	-81,000.00	19,000.00	12,630.00	66.47	
TOTAL 003 000 SERVICIOS DE ASISTENCIA TECNICA Y SECTORES PRODUCTIVOS	1,232,000.00	86,900.00	1,318,900.00	1,294,911.80	98.18	
004 000 SERVICIOS DE ADMINISTRACION Y FINANZAS						
022 PERSONAL POR CONTRATO	1,608,000.00	-203,370.00	1,404,630.00	1,346,322.59	95.85	
026 COMPLEMENTO POR CALIDAD PROFESIONAL AL PERSONAL TEMPORAL	18,000.00	0.00	18,000.00	14,903.23	82.80	
027 COMPLEMENTOS ESPECIFICOS AL PERSONAL TEMPORAL	36,000.00	0.00	36,000.00	30,435.49	84.54	
029 OTRAS REMUNERACIONES DE PERSONAL TEMPORAL	408,000.00	-168,000.00	240,000.00	240,000.00	100.00	

000010

Sistema de Contabilidad Integrada Gubernamental
 Informes de Gestión y Rendición de Cuentas - IGRC01
 Ejecución Financiera
 Expresado en Quetzales
DEL MES DE ENERO AL MES DE DICIEMBRE
 Entidad Institucional Igual a 11140072

PAGINA : 3 DE 5
 FECHA : 8/01/2026
 HORA : 12:17.10
 REPORTE: R00820850.rpt

EJERCICIO: 2025

CORTE: ENTIDAD

PG - SPG - PY - ACT. OB - REN	ASIGNADO	MODIFICADO	VIGENTE	DEVENGADO	% EJEC
051	169,751.00	0.00	169,751.00	141,279.20	83.23
055	14,400.00	-14,000.00	400.00	0.00	0.00
071	135,500.00	-15,000.00	120,500.00	120,225.33	99.77
072	135,500.00	-993.00	134,507.00	124,337.15	92.44
073	2,400.00	0.00	2,400.00	2,075.07	86.46
111	21,600.00	9,000.00	30,600.00	29,836.01	97.50
113	48,000.00	12,000.00	60,000.00	56,884.03	94.81
116	1,670.00	0.00	1,670.00	0.00	0.00
151	282,240.00	-5,500.00	276,740.00	271,044.67	97.94
153	16,620.00	16,850.00	33,470.00	33,450.00	99.94
158	17,464.00	32,780.00	50,244.00	50,242.64	100.00
165	12,000.00	0.00	12,000.00	9,165.00	76.38
168	0.00	9,300.00	9,300.00	4,680.00	50.32
169	6,000.00	700.00	6,700.00	6,700.00	100.00
171	5,000.00	25,000.00	30,000.00	29,948.00	99.83
174	5,000.00	-5,000.00	0.00	0.00	0.00
182	21,000.00	-21,000.00	0.00	0.00	0.00
186	0.00	0.00	0.00	0.00	0.00
191	15,000.00	-6,000.00	9,000.00	8,146.32	90.51
194	2,500.00	0.00	2,500.00	0.00	0.00
195	3,000.00	0.00	3,000.00	2,007.41	66.91
199	57,994.00	0.00	57,994.00	43,065.00	74.26
211	30,376.00	0.00	30,376.00	10,744.05	35.37
233	1,375.00	2,100.00	3,475.00	3,328.00	95.77
241	11,950.00	0.00	11,950.00	2,520.00	21.09
243	16,612.00	0.00	16,612.00	16,470.85	99.15

000011

Sistema de Contabilidad Integrada Gubernamental
 Informes de Gestión y Rendición de Cuentas - IGRC01
 Ejecución Financiera

PAGINA : 4 DE 5
 FECHA : 8/01/2026
 HORA : 12:17:10
 REPORTE: R00820850.rpt

Expresado en Quetzales
 DEL MES DE ENERO AL MES DE DICIEMBRE
 Entidad Institucional Igual a 11140072

EJERCICIO: 2025

CORTE: ENTIDAD

PG - SPG - PY - ACT - OB - REN	ASIGNADO	MODIFICADO	VIGENTE	DEVENGADO	% EJEC
244	1,608.00	400.00	2,008.00	1,954.70	97.30
245	1,745.00	0.00	1,745.00	1,095.00	62.75
247	600.00	0.00	600.00	0.00	0.00
254	0.00	350.00	350.00	345.00	98.57
261	4,680.00	0.00	4,680.00	754.70	16.13
262	16,500.00	0.00	16,500.00	16,500.00	100.00
264	1,476.00	0.00	1,476.00	344.00	23.31
267	7,950.00	-7,000.00	950.00	110.00	11.58
268	5,025.00	0.00	5,025.00	1,861.40	37.04
269	2,310.00	0.00	2,310.00	0.00	0.00
291	8,902.00	0.00	8,902.00	3,475.40	39.04
292	9,274.00	0.00	9,274.00	6,418.44	69.21
293	0.00	100.00	100.00	42.00	42.00
295	23,100.00	-22,970.00	130.00	129.92	99.94
296	1,068.00	385.00	1,453.00	810.00	55.75
297	780.00	300.00	1,080.00	1,064.81	98.59
298	0.00	1,000.00	1,000.00	675.00	67.50
299	0.00	3,500.00	3,500.00	1,624.95	46.43
322	0.00	10,400.00	10,400.00	10,380.00	99.81
324	0.00	8,793.00	8,793.00	8,793.00	100.00
328	0.00	41,500.00	41,500.00	41,500.00	100.00
413	140,000.00	0.00	140,000.00	140,000.00	100.00
415	16,000.00	1,060.00	17,060.00	17,057.30	99.98
TOTAL 004 000 SERVICIOS DE ADMINISTRACION Y FINANZAS	3,343,971.00	-293,315.00	3,050,656.00	2,852,745.66	93.51

000012

Sistema de Contabilidad Integrada Gubernamental
 Informes de Gestion y Rendicion de Cuentas - IGR C01
 Ejecución Financiera

PAGINA : 5 DE 5
 FECHA : 8/01/2026
 HORA : 12:17:10
 REPORTE: R00820850.rpt

Expresado en Quetzales
 DEL MES DE ENERO AL MES DE DICIEMBRE
 Entidad Institucional Igual a 11140072

EJERCICIO: 2025	CORTE: ENTIDAD				% EJEC
	PG - SPG - PY - ACT - OB - REN	ASIGNADO	MODIFICADO	VIGENTE	
TOTAL 000 SIN PROYECTO	9,400,000.00	0.00	9,400,000.00	8,997,842.37	95.72
TOTAL 00 SIN SUBPROGRAMA	9,400,000.00	0.00	9,400,000.00	8,997,842.37	95.72
TOTAL 11 GESTION SOBRE ASPECTOS ECONOMICOS Y SOCIALES DE GUATEMALA	9,400,000.00	0.00	9,400,000.00	8,997,842.37	95.72
ENTIDAD: 11140072-000-00 CONSEJO ECONÓMICO Y SOCIAL DE GUATEMALA (CES)	9,400,000.00	0.00	9,400,000.00	8,997,842.37	95.72

[Firma]
 Firma y Sello
 Funcionario Responsable de la
 Unidad de Administración Financiera

Luzmila Sara Arita Beatriz Gómez Gómez
 Subsecretaria Administrativa Financiera
 Consejo Económico y Social de Guatemala

Sistema de Contabilidad Integrada Gubernamental
Informes de Gestion y Rendicion de Cuentas - IGRC02 - Ejecucion Fisica - IGRC02
Ejecucion Fisica

PAGINA 1 DE 3
 FECHA 8/01/2026
 HORA : 12:18.57
 REPORTE: R00822834.rpt

ENTIDAD Igual a 11140072
 Expresado en Quetzales

EJERCICIO: 2025 DEL MES ENERO AL MES DE DICIEMBRE CORTE: ENTIDAD

PG SP PY AC OB UBG DESCRIPCION	UNIDAD DE MEDIDA	INICIAL	METAS FISICAS		% EJE	No. beneficiados	Unidad de Medida
			VIGENTE	EJEC			
Entidad : 11140072-000-000	CONSEJO ECONOMICO Y SOCIAL DE GUATEMALA (CES)						
11 GESTION SOBRE ASPECTOS ECONOMICOS Y SOCIALES DE GUATEMALA							
00 SIN SUBPROGRAMA							
000 SIN PROYECTO							
001-000 DIRECCION Y COORDINACION							
1 Espacio de dialogo social e intercambio permanente entre los sectores productivos del pais representados a nivel nacional	Documento	55.00	55.00	49.00	89.09	0	
0101 GUATEMALA, GUATEMALA				49			
10 Asambleas del Consejo de representantes de los tres sectores productivos del pais	Documento	12.00	12.00	12.00	100.00	0	
0101 GUATEMALA, GUATEMALA				12			
13 Reuniones de Comisión Permanente con los tres sectores productivos representados a nivel nacional	Documento	34.00	34.00	28.00	82.35	0	
0101 GUATEMALA, GUATEMALA				28			
14 Acciones de dialogo y socialización entre integrante del Consejo y actores estratégicos a nivel nacional	Documento	6.00	6.00	6.00	100.00	0	
0101 GUATEMALA, GUATEMALA				6			
15 Opiniones consensuadas de los tres sectores productivos sobre temáticas económicas y sociales	Documento	3.00	3.00	3.00	100.00	0	
0101 GUATEMALA, GUATEMALA				3			
002-000 SERVICIOS DE AUDITORIA							
1 Informe de auditoria del Consejo Económico y Social.	Documento	18.00	18.00	18.00	100.00	0	
0101 GUATEMALA, GUATEMALA				18			
2 Informes de auditoria	Documento	18.00	18.00	18.00	100.00	0	
0101 GUATEMALA, GUATEMALA				18			
003-000 SERVICIOS DE ASISTENCIA TECNICA Y SECTORES PRODUCTIVOS							
1 Organismos del Estado a nivel nacional con información relacionada a la gestión de políticas públicas económicas y sociales.	Documento	21.00	21.00	21.00	100.00	0	
0101 GUATEMALA, GUATEMALA				21			
18 Formación y fortalecimiento de capacidades en materia de políticas públicas a entidades de gobierno a nivel nacional	Documento	3.00	3.00	3.00	100.00	0	
0101 GUATEMALA, GUATEMALA				3			

Sistema de Contabilidad Integrada Gubernamental
Informes de Gestion y Rendicion de Cuentas - IGR02 - Ejecucion Fisica - IGRC02
Ejecucion Fisica

PAGINA 2 DE 3
 FECHA 8/01/2026
 HORA : 12:18.57
 REPORTE: R00822834.rpt

EJERCICIO: 2025

ENTIDAD Igual a 11140072
 Expresado en Quetzales

DEL MES ENERO AL MES DE DICIEMBRE

CORTE: ENTIDAD

PG	SP	PY	AC	OB	UBG	DESCRIPCION	UNIDAD DE MEDIDA	METAS FISICAS			No. beneficiados	Unidad de Medida
								INICIAL	VIGENTE	EJEC		
						19 Fortalecimiento institucional en temáticas relacionadas al PRES a integrantes sectoriales y personal del Consejo	Documento	3.00	3.00	3.00	0	
						0101 GUATEMALA, GUATEMALA			3			
						20 Información técnica sobre política pública económica y social, para conocimiento de diversos sectores a nivel nacional.	Documento	6.00	6.00	6.00	0	
						0101 GUATEMALA, GUATEMALA			6			
						21 Emisión de informe anual del ámbito económico y social, como marco de referencia multisectorial a nivel nacional.	Documento	1.00	1.00	1.00	0	
						0101 GUATEMALA, GUATEMALA			1			
						22 Incidencia intersectorial en materia de políticas públicas con carácter económico y social	Documento	3.00	3.00	3.00	0	
						0101 GUATEMALA, GUATEMALA			3			
						23 Intercambio de buenas prácticas regionales e internacionales en materia de políticas públicas	Documento	5.00	5.00	5.00	0	
						0101 GUATEMALA, GUATEMALA			5			
004-000						SERVICIOS DE ADMINISTRACION Y FINANZAS						
						1 Informes y apoyo institucional	Documento	3.00	3.00	3.00	0	
						0101 GUATEMALA, GUATEMALA			3			
						2 Informes y apoyo institucional	Documento	3.00	3.00	3.00	0	
						0101 GUATEMALA, GUATEMALA			3			

Indicadores de Gestión

Nombre del Indicador	Linea Base		Porcentaje de Avance Acumulado
	Año	Porcentaje del Indicador	
Política Vinculada al Indicador: DESARROLLO SOCIAL			100.00
Participaciones intersectoriales			100.00

Sistema de Contabilidad Integrada Gubernamental
Informes de Gestion y Rendicion de Cuentas - IGRC02 - Ejecucion Fisica - IGRC02
Ejecucion Fisica

PAGINA 3 DE 3
 FECHA 8/01/2026
 HORA : 12:18.57
 REPORTE: R00822834.rpt

ENTIDAD Igual a 11140072
 Expresado en Quetzales

DEL MES ENERO AL MES DE DICIEMBRE

CORTE: ENTIDAD

EJERCICIO: 2025
 PG SP PY AC OB UBG DESCRIPCION

UNIDAD DE MEDIDA	METAS FISICAS			No. beneficiados	Unidad de Medida
	INICIAL	VIGENTE	EJEC		

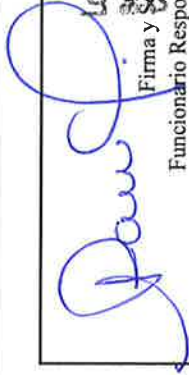
 Lcda. Sara Ana Beatz Gómez Guzmán
 Subsecretaria Administrativa Financiera
 Firma y Sello del Subsecretario de la
 Funcionario Responsable de la
 Unidad de Administración Financiera

Sistema de Contabilidad Integrada Gubernamental
Informes de Gestion y Rendicion de Cuentas - IGRC03
Comparacion de Ejecucion Financiera y Fisica

PAGINA 1 DE 2
 FECHA 8/01/2026
 HORA : 12:19.48
 REPORTE: R00820869.rpt

ENTIDAD Igual a 11140072
 Expresado en Quetzales

EJERCICIO: 2025 DEL MES ENERO AL MES DE DICIEMBRE CORTE: ENTIDAD

PG SP PY AC OB	DESCRIPCION	SNIP	UNIDAD DE MEDIDA	METAS FÍSICAS			PRESUPUESTO FINANCIERO				
				INICIAL	VIGENTE	% EJEC	INICIAL	VIGENTE	% EJEC		
Entidad :	11140072-000-00 CONSEJO ECONOMICO Y SOCIAL DE GUATEMALA (CES)										
11	GESTION SOBRE ASPECTOS ECONOMICOS Y SOCIALES DE GUATEMALA										
001	000 DIRECCION Y COORDINACION										
1	Espacio de dialogo social e intercambio permanente entre los sectores productivos del pais representados a nivel nacional	0	DOCUMENTO	55.00	55.00	49.00	89.09	4,319,028.00	4,344,143.00	4,363,883.99	96.03
10	Asambleas del Consejo de representantes de los tres sectores productivos del pais	0	DOCUMENTO	12.00	12.00	12.00	100.00				
13	Reuniones de Comisión Permanente con los tres sectores productivos representados a nivel nacional	0	DOCUMENTO	34.00	34.00	28.00	82.35				
14	Acciones de diálogo y socialización entre integrante del Consejo y actores estratégicos a nivel nacional	0	DOCUMENTO	6.00	6.00	6.00	100.00				
15	Opiniones consensuadas de los tres sectores productivos sobre temáticas económicas y sociales	0	DOCUMENTO	3.00	3.00	3.00	100.00				
002	000 SERVICIOS DE AUDITORIA							505,001.00	486,301.00	486,300.92	100.00
1	Informe de auditoria del Consejo Económico y Social	0	DOCUMENTO	18.00	18.00	18.00	100.00				
2	Informes de auditoria	0	DOCUMENTO	18.00	18.00	18.00	100.00				
003	000 SERVICIOS DE ASISTENCIA TECNICA Y SECTORES PRODUCTIVOS							1,232,000.00	1,318,900.00	1,294,911.80	98.18
1	Organismos del Estado a nivel nacional con información relacionada a la gestión de políticas públicas económicas y sociales.	0	DOCUMENTO	21.00	21.00	21.00	100.00				
18	Formación y fortalecimiento de capacidades en materia de políticas públicas a entidades de gobierno a nivel nacional	0	DOCUMENTO	3.00	3.00	3.00	100.00				
19	Fortalecimiento institucional en temáticas relacionadas al PRES a integrantes sectoriales y personal del Consejo	0	DOCUMENTO	3.00	3.00	3.00	100.00				
20	Información técnica sobre política pública económica y social, para conocimiento de diversos sectores a nivel nacional.	0	DOCUMENTO	6.00	6.00	6.00	100.00				
21	Emisión de informe anual del ámbito económico y social, como marco de referencia multisectorial a nivel nacional.	0	DOCUMENTO	1.00	1.00	1.00	100.00				
22	Incidencia intersectorial en materia de políticas públicas con carácter económico y social	0	DOCUMENTO	3.00	3.00	3.00	100.00				
23	Intercambio de buenas prácticas regionales e internacionales en materia de políticas públicas	0	DOCUMENTO	5.00	5.00	5.00	100.00				
004	000 SERVICIOS DE ADMINISTRACION Y FINANZAS							3,343,971.00	3,030,656.00	2,852,745.66	93.51
1	Informes y apoyo institucional	0	DOCUMENTO	3.00	3.00	3.00	100.00				
2	Informes y apoyo institucional	0	DOCUMENTO	3.00	3.00	3.00	100.00				
Total	11 GESTION SOBRE ASPECTOS ECONOMICOS Y SOCIALES DE GUATEMALA							9,400,000.00	9,400,000.00	8,997,842.37	95.72

000017

Sistema de Contabilidad Integrada Gubernamental
Informes de Gestion y Rendicion de Cuentas - IGR03
Comparacion de Ejecucion Financiera y Fisica

PAGINA 2 DE 2
 FECHA 8/01/2026
 HORA : 12:19:48
 REPORTE: R00820869.rpt

ENTIDAD Igual a 11140072
 Expresado en Quetzales

DEL MES ENERO AL MES DE DICIEMBRE CORTE: ENTIDAD

EJERCICIO: 2025

PG SP PY AC OB DESCRIPCION

INICIAL	VIGENTE	EJEC	% EJEC	PRESUPUESTO FINANCIERO			
				INICIAL	VIGENTE	EJEC	% EJEC



Firma y Sello
 Funcionario Responsable de la
 Unidad de Administración Financiera

Lcda. Sara Ana Becerra Gomez Guzman
 Subsecretaria Administrativa Financiera
 Consejo Económico y Social de Guatemala

Sistema de Contabilidad Integrada Gubernamental
 Informes de Gestión y Rendición de Cuentas - IGRC04
 Ejecución Financiera de los Recursos por Rubro de Ingreso
 Expresado en Quetzales

PAGINA : 1 DE 1
 FECHA : 8/01/2026
 HORA : 12:21.46
 REPORTE: R00820856.rpt

Entidad Institucional Igual a 11140072

DEL MES DE ENERO AL MES DE DICIEMBRE

EJERCICIO: 2025

Corte: ENTIDAD

Rubro		Corte: ENTIDAD							
Fuente	Clase	Sección	Grupo	Descripción del Recurso	Aprobado	Modificado	Vigente	Devengado	% de Ejecución
11	16	2	10	CONSEJO ECONÓMICO Y SOCIAL DE GUATEMALA (CES) DE LA ADMINISTRACIÓN CENTRAL	8,000,000.00	0.00	8,000,000.00	8,000,000.00	100.00
TOTAL SECCIÓN: 16200 DEL SECTOR PÚBLICO					8,000,000.00	0.00	8,000,000.00	8,000,000.00	100.00
TOTAL CLASE: 16000 TRANSFERENCIAS CORRIENTES					8,000,000.00	0.00	8,000,000.00	8,000,000.00	100.00
12	23	1	10	DISMINUCIÓN DE CAJA Y BANCOS	1,300,000.00	0.00	1,300,000.00	8,000,000.00	100.00
TOTAL SECCIÓN: 23100 DISMINUCIÓN DE DISPONIBILIDADES					1,300,000.00	0.00	1,300,000.00	0.00	0.00
TOTAL CLASE: 23000 DISMINUCIÓN DE OTROS ACTIVOS FINANCIEROS					1,300,000.00	0.00	1,300,000.00	0.00	0.00
31	15	1	31	DISMINUCIÓN DE CAJA Y BANCOS DE RECURSOS DEL TESORO POR DEPÓSITOS INTERNOS	100,000.00	0.00	100,000.00	103,993.67	103.99
TOTAL SECCIÓN: 15100 INTERESES					100,000.00	0.00	100,000.00	103,993.67	103.99
TOTAL CLASE: 15000 RENTAS DE LA PROPIEDAD					100,000.00	0.00	100,000.00	103,993.67	103.99
TOTAL FUENTE: 31 INGRESOS PROPIOS					100,000.00	0.00	100,000.00	103,993.67	103.99
TOTAL ENTIDAD/UNIDAD EJECUTORA : 11140072-000-00 CONSEJO ECONÓMICO Y SOCIAL DE GUATEMALA (CES)					9,400,000.00	0.00	9,400,000.00	8,103,993.67	86.21

[Firma]
 Lic. Sara Ana Beatz Gómez Gómez
 Subdirectora Administrativa Financiera
 Consejo Económico y Social de Guatemala

Firma y Sello
 Funcionario Responsable de la
 Unidad de Administración Financiera

000019

Sistema de Contabilidad Integrada Gubernamental
Informes de Gestion y Rendicion de Cuentas - IGRC05

Resultados Economicos y Financieros

DEL MES DE ENERO AL MES DE DICIEMBRE

Entidad Institucional Igual a 11140072

Expresado en Quetzales

PAGINA : 1 DE 2
 FECHA : 8/01/2026
 HORA : 12:22:28
 REPORTE: R00820875.rpt

EJERCICIO: 2025	ENTIDAD: 1114-0072-000 CONSEJO ECONOMICO Y SOCIAL DE GUATEMALA (CES)	DESCRIPCION	APROBADO	VIGENTE	DEVENGADO	PORCENTAJE DE EJECUCION
1. RECURSOS			9,400,000.00	9,400,000.00	8,103,993.67	86.21
1.1. Ingresos Corrientes			8,100,000.00	8,100,000.00	8,103,993.67	100.05
1.1.6. Renta de la Propiedad			100,000.00	100,000.00	103,993.67	103.99
1.1.6.1. Intereses			100,000.00	100,000.00	103,993.67	103.99
1.1.6.1.3. INTERESES POR DEPÓSITOS			100,000.00	100,000.00	103,993.67	103.99
1.1.7. Transferencias Corrientes			8,000,000.00	8,000,000.00	8,000,000.00	100.00
1.1.7.2. DEL SECTOR PÚBLICO			8,000,000.00	8,000,000.00	8,000,000.00	100.00
1.1.7.2.1. De la Administración Central			8,000,000.00	8,000,000.00	8,000,000.00	100.00
1.3. Fuentes Financieras			1,300,000.00	1,300,000.00	0.00	0.00
1.3.1. DISMINUCIÓN DE LA INVERSIÓN FINANCIERA			1,300,000.00	1,300,000.00	0.00	0.00
1.3.1.5. DISMINUCIÓN DE OTROS ACTIVOS FINANCIEROS			1,300,000.00	1,300,000.00	0.00	0.00
1.3.1.5.1. DISMINUCIÓN DE DISPONIBILIDADES			1,300,000.00	1,300,000.00	0.00	0.00
1.3.1.5.1.1. DISMINUCIÓN DE DISPONIBILIDADES			1,300,000.00	1,300,000.00	0.00	0.00
2. GASTOS			9,400,000.00	9,400,000.00	8,997,842.37	95.72
2.1. Gastos Corrientes			9,400,000.00	9,339,307.00	8,937,169.37	95.69
2.1.1. Gastos de Consumo			9,359,036.00	9,265,563.00	8,863,426.73	95.66
2.1.1.1. Remuneraciones			7,767,541.00	7,698,228.00	7,478,160.46	97.14
2.1.1.1.1. Sueldos y salarios			5,287,500.00	5,125,330.00	4,974,264.98	97.05
2.1.1.1.2. Aportes patronales			373,491.00	359,491.00	325,311.30	90.49
2.1.1.1.3. DIETAS Y GASTOS DE REPRESENTACIÓN			1,380,000.00	1,501,790.00	1,488,464.28	99.11
2.1.1.1.4. Otras prestaciones relacionadas con salarios			726,550.00	711,617.00	690,119.90	96.98
2.1.1.2. Bienes y servicios			1,588,495.00	1,564,335.00	1,383,258.86	88.42
2.1.1.2.1. Servicios no personales			1,414,363.00	1,411,918.00	1,296,344.63	91.81
2.1.1.2.2. Materiales y suministros			174,132.00	152,417.00	86,914.23	57.02
2.1.1.3. Impuestos Indirectos			3,000.00	3,000.00	2,007.41	66.91
2.1.3. Rentas de la Propiedad			17,464.00	50,244.00	50,242.64	100.00
2.1.3.3. Derechos sobre Bienes Intangibles			17,464.00	50,244.00	50,242.64	100.00
2.1.7. Transferencias Corrientes			23,500.00	23,500.00	23,500.00	100.00

000020

Sistema de Contabilidad Integrada Gubernamental
Informes de Gestion y Rendicion de Cuentas - IGR05

Resultados Economicos y Financieros

DEL MES DE ENERO AL MES DE DICIEMBRE

Entidad Institucional Igual a 11140072

Expresado en Quetzales

PAGINA : 2 DE 2
 FECHA : 8/01/2026
 HORA : 12:22.28
 REPORTE: R00820875.rpt

EJERCICIO:	2025								
ENTIDAD:	1114-0072-000	CONSEJO ECONÓMICO Y SOCIAL DE GUATEMALA (CES)							
	DESCRIPCION	APROBADO	VIGENTE	DEVENGADO	PORCENTAJE DE EJECUCION				
	2.1.7.2. AL SECTOR PÚBLICO	23,500.00	23,500.00	23,500.00	100.00				
	2.1.7.2.1. Al Sector Publico No Empresarial	23,500.00	23,500.00	23,500.00	100.00				
	2.1.7.2.1.6. CUOTA SOSTENIMIENTO A CONTRALORIA DE CUEN:	23,500.00	23,500.00	23,500.00	100.00				
	2.2. Gastos de Capital	0.00	60,693.00	60,673.00	99.97				
	2.2.1. INVERSIÓN REAL DIRECTA	0.00	60,693.00	60,673.00	99.97				
	2.2.1.1. FORMACIÓN BRUTA DE CAPITAL FIJO	0.00	60,693.00	60,673.00	99.97				
	2.2.1.1.3. Maquinaria, equipo y otros bienes muebles	0.00	60,693.00	60,673.00	99.97				
Unidad Ejecutora:	000								
	Balance en Cuenta Corriente:	-1,300,000.00	-1,239,307.00	-833,175.70	67.23				
	Balance Presupuestal:	-1,300,000.00	-1,300,000.00	-893,848.70	68.76				

Lota Sara Ana Beatriz Gómez Guzmán
 Subsecretaria Administrativa Financiera
 Consejo Económico y Social de Guatemala
 Funcionario Responsable de la
 Unidad de Administración Financiera