

Guatemala, 14 de mayo de 2026
Ref. CES-SSAF-32-2026

Excelentísimo Señor Presidente:

Reciba un cordial saludo del Consejo Económico y Social de Guatemala, por este medio se hace entrega de copia del Informe de Gestión Presupuestaria Primer Cuatrimestre, del Consejo Económico y Social de Guatemala, correspondiente al periodo de enero – abril del Ejercicio Fiscal 2026.

Lo anterior es para hacer cumplimiento a los establecido en el Decreto 101-97, Ley Orgánica del Presupuesto, Artículo 47” Informes de Gestión Presupuestaria” y al Decreto 54-2022 Ley del Presupuesto General de Ingresos y Egresos del Estado para el Ejercicio Fiscal Dos Mil Veintitrés, Artículo 11 “Informe de ejecución presupuestaria al Congreso de la República de Guatemala”.

Aprovecho la oportunidad de suscribirme de usted, atentamente,

Licda. Sara Ana Beatriz Gómez
Subsecretaria Administrativa Financiera
Consejo Económico y Social de Guatemala



Diputado
Luis Alberto Contreras Colíndres
Presidente
Congreso de la República de Guatemala
Su Despacho



Guatemala, 14 de mayo de 2026
Ref. CES-SSAF-29-2026

Doctor
Frank Helmuth Bode Fuentes
Contralor General de Cuentas
Su Despacho

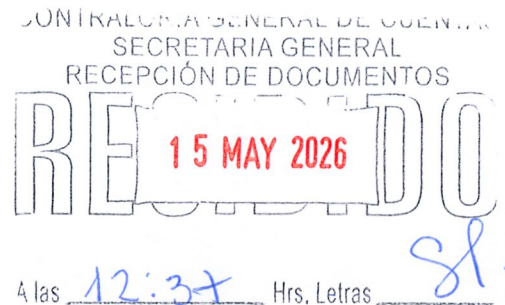

Distinguido Doctor Bode:

Reciba un cordial saludo del Consejo Económico y Social de Guatemala, por este medio se hace entrega de copia del Informe de Gestión Presupuestaria Primer Cuatrimestre, del Consejo Económico y Social de Guatemala, correspondiente al periodo de enero – abril del Ejercicio Fiscal 2026.

Lo anterior es para hacer cumplimiento a lo establecido en el Decreto 101-97, Ley Orgánica del Presupuesto, Artículo 47 " Informes de Gestión Presupuestaria" y al Decreto 54-2022 Ley del Presupuesto General de Ingresos y Egresos del Estado para el Ejercicio Fiscal Dos Mil Veintitrés, Artículo 11 "Informe de ejecución presupuestaria al Congreso de la República de Guatemala".

Aprovecho la oportunidad de suscribirme de usted.

Atentamente,

Licda. Sara Ana Beatriz Gómez
Subsecretaria Administrativa Financiera
Consejo Económico y Social de Guatemala



Guatemala, 14 de mayo de 2026
Ref. CES-SSAF-30-2026

Licenciado
Carlos Mendoza Alvarado
Secretario General
SEGEPLAN
Su Despacho



Licenciado Mendoza:

Reciba un cordial saludo del Consejo Económico y Social de Guatemala, por este medio se hace entrega de copia del Informe de Gestión Presupuestaria Primer Cuatrimestre, del Consejo Económico y Social de Guatemala, correspondiente al periodo de enero – abril del Ejercicio Fiscal 2026.

Lo anterior es para hacer cumplimiento a los establecido en el Decreto 101-97, Ley Orgánica del Presupuesto, Artículo 47” Informes de Gestión Presupuestaria” y al Decreto 54-2022 Ley del Presupuesto General de Ingresos y Egresos del Estado para el Ejercicio Fiscal Dos Mil Veintitrés, Artículo 11 “Informe de ejecución presupuestaria al Congreso de la República de Guatemala”.

Aprovecho la oportunidad de suscribirme de usted.

Atentamente,

Licda. Sara Ana Beatriz Gómez
Subsecretaria Administrativa Financiera
Consejo Económico y Social de Guatemala, C.A.
Guatemala, C.A.

Adjunto: 21 folios

Guatemala, 14 de mayo de 2026

Ref. CES-SSAF-31-2026

DIRECCIÓN TÉCNICA DEL PRESUPUESTO

RECIBIDO

15 MAY 2026

Firma: _____ Hora: 11:27
MINISTERIO DE FINANZAS PÚBLICAS

Estimada Licenciada:

Reciba un cordial saludo del Consejo Económico y Social de Guatemala, por este medio se hace entrega de copia del Informe de Gestión Presupuestaria Primer Cuatrimestre, del Consejo Económico y Social de Guatemala, correspondiente al periodo de enero – abril del Ejercicio Fiscal 2026.

Lo anterior es para hacer cumplimiento a los establecido en el Decreto 101-97, Ley Orgánica del Presupuesto, Artículo 47” Informes de Gestión Presupuestaria” y al Decreto 54-2022 Ley del Presupuesto General de Ingresos y Egresos del Estado para el Ejercicio Fiscal Dos Mil Veintitrés, Artículo 11 “Informe de ejecución presupuestaria al Congreso de la República de Guatemala”.

Aprovecho la oportunidad de suscribirme de usted, atentamente,

Licda. Sara Ana Beatriz Gómez
Subsecretaria Administrativa Financiera
Consejo Económico y Social de Guatemala
Guatemala, C. A.

Licenciada
Lucrecia Edith Martínez López
Directora Técnica del Presupuesto
Ministerio de Finanzas Públicas
Su Despacho

Informe de Gestión Primer Cuatrimestre 2026



PRESENTACIÓN

Para alcanzar los objetivos institucionales, el Consejo Económico y Social de Guatemala -CES- cuenta con una política financiera que se encuentra formulada dentro del marco de modernización del Estado, en la cual se persigue la descentralización de operaciones, la simplificación de los procesos de programación y ejecución de los ingresos y gastos, el registro, así como seguimiento, evaluación y control.

Como instrumento principal de esta política financiera, se tiene el Presupuesto de Ingresos y Egresos del Consejo Económico y Social de Guatemala -CES-, el cual permite en la fase de ejecución presupuestaria llevar a cabo todas las acciones operacionales y procedimientos necesarios con el fin de lograr los objetivos y metas en los tiempos previstos. En consecuencia, la etapa de ejecución se fundamenta en la programación para procurar la máxima efectividad posible del gasto.

La Asamblea del Consejo Económico y Social de Guatemala, en fecha 03 de diciembre de 2025, mediante resolución No. 1-2025, aprobó el Presupuesto de Ingresos y Egresos del CES para el Ejercicio Fiscal 2026, por un monto de nueve millones cuatrocientos mil quetzales (Q.9,400,000.00). Recursos provenientes de Obligaciones del Estado a cargo del tesoro, estimación de ingresos propios provenientes de intereses bancarios, así como la incorporación de saldos de caja, los cuales financiarán las actividades de funcionamiento contenidas en el Plan Operativo Anual.

El CES debe contar con los recursos financieros necesarios para lograr el cumplimiento de sus fines contenidos en el Decreto número 2-2012 del Congreso de la República “Ley Orgánica del Consejo Económico y Social de Guatemala”, estos recursos se orientan a mantener un diálogo social permanente entre los sectores productivos del país (Trabajadores, Empresarios y Cooperativistas), dando seguimiento a las políticas públicas sobre aspectos económicos y sociales en Guatemala.

1. PRESUPUESTO DE INGRESOS

1.1 Base Legal

El Decreto Número 101-97 “Ley Orgánica del Presupuesto” en el artículo 11, establece que los presupuestos de ingresos contendrán la identificación específica de las distintas clases de ingresos y otras fuentes de financiamiento, incluyendo los montos estimados para cada una de ellas. Conforme a lo dispuesto en el artículo 12, inciso e) del Decreto 2-2012 “Ley Orgánica del Consejo Económico y Social de Guatemala”, compete a la Asamblea del Consejo la aprobación del Presupuesto General de Ingresos para cada ejercicio fiscal.

En tal sentido y en cumplimiento de la Ley, la Asamblea aprobó un Presupuesto de Ingresos para el ejercicio fiscal 2026, por un monto total de nueve millones cuatrocientos mil Quetzales (Q.9,400,000.00), al 30 de abril se ha percibido tres millones novecientos noventa mil quinientos treinta y ocho quetzales con 03/100 (Q.3,990,538.03), que equivalen al 42.45% de ejecución sobre el presupuesto vigente aprobado.

1.2 Presupuesto de Ingresos

El CES por la naturaleza de sus fines cuenta únicamente con presupuesto para gastos de funcionamiento, destinados a cubrir las actividades de gastos para conocer acerca de políticas de naturaleza económica y social que constituyan una estrategia nacional de desarrollo para Guatemala, en ese sentido el presupuesto ha sido elaborado con el fin de cubrir la programación del CES, dentro de esto se encuentran los gastos de la Asamblea, Presidencia, Secretaria Técnica y Subsecretarías necesarias para el cumplimiento de su mandato y fines; así también, para todos los gastos que correspondan a la gestión administrativa, como servicios básicos, arrendamientos, gastos gubernamentales y otros. Lo asignado en el presupuesto de ingresos se encuentra distribuido en los siguientes rubros:

1.2.1 Rentas de la Propiedad:

Comprende depósitos internos derivados de los ingresos por intereses sobre depósitos monetarios de la cuenta donde se administran los recursos del Consejo Económico y Social de Guatemala, la fuente de financiamiento que afecta es 31 “Ingresos Propios”.

1.2.2 Transferencias Corrientes de la Administración:

Se refiere a las transferencias que realiza el Gobierno Central a través del Ministerio de Finanzas Públicas para gastos de funcionamiento del CES, estos recursos provienen de transferencias corrientes por subsidios del sector público; la fuente de financiamiento que afecta es 11 "Ingresos corrientes".

1.2.3 Disminución de Otros Activos Financieros:

Este rubro proviene de las economías que ha obtenido el CES en los ejercicios anteriores, por el aporte recibido de Obligaciones del Estado, este aporte forma parte del saldo de caja de la institución; la fuente que afecta es la 12 "Disminución de caja y bancos de recursos del tesoro".

A continuación, se presenta en forma gráfica el movimiento del Presupuesto de Ingresos, durante el primer cuatrimestre del año:

CUADRO No. 1
PRESUPUESTO DE INGRESOS
DEL 01 DE ENERO AL 30 DE ABRIL 2026
EJECUCIÓN POR RUBRO Y FUENTE DE FINANCIAMIENTO
(Expresado en Quetzales)

| RUBRO | F.F. | CONCEPTO | VIGENTE | PERCIBIDO | % | SALDO POR PERCIBIR |
|---|------|--|---------------------|---------------------|---------------|---------------------|
| <u>PRESUPUESTO DE FUNCIONAMIENTO</u> | | | | | | |
| RENTAS DE LA PROPIEDAD | | | | | | |
| 15131 | | Intereses | 100,000.00 | 23,874.03 | 23.87 | 76,125.97 |
| | 31 | Por Depósitos Internos | 100,000.00 | 23,874.03 | 23.87 | 76,125.97 |
| TRANSFERENCIAS CORRIENTES | | | | | | |
| 16210 | | Del Sector Público | 8,000,000.00 | 2,666,664.00 | 33.33 | 5,333,336.00 |
| | 11 | De la Administración Central | 8,000,000.00 | 2,666,664.00 | 33.33 | 5,333,336.00 |
| DISMINUCIÓN DE OTROS ACTIVOS FINANCIEROS | | | | | | |
| 23110 | | Disminución de caja y bancos | 1,300,000.00 | 1,300,000.00 | 100.00 | 0.00 |
| | 12 | Disminución de caja y bancos recursos del tesoro | 1,300,000.00 | 1,300,000.00 | 100.00 | 0.00 |
| TOTAL PRESUPUESTO DE INGRESOS | | | 9,400,000.00 | 3,990,538.03 | 42.45 | 5,409,461.97 |

2. PRESUPUESTO DE EGRESOS

2.1 Base Legal

El Decreto Número 101-97 “Ley Orgánica del Presupuesto” en su artículo 12, establece que en los presupuestos de egresos se utilizará una estructura programática coherente con las políticas y planes de acción del Gobierno, que permita identificar la producción de bienes y servicios de los organismos y entes del sector público, así como la incidencia económica y financiera de la ejecución de los gastos y la vinculación con sus fuentes de financiamiento. Conforme a lo dispuesto en el artículo 12, inciso e) del Decreto 2-2012 “Ley Orgánica del Consejo Económico y Social de Guatemala”, compete a la Asamblea del Consejo la aprobación del Presupuesto General de Egresos para cada ejercicio fiscal.

En tal sentido y en cumplimiento de la Ley, la Asamblea aprobó el Presupuesto de Egresos para el ejercicio fiscal 2026, por un monto total de nueve millones cuatrocientos mil Quetzales (Q.9,400,000.00), y al 30 de abril el CES presenta una ejecución de dos millones quinientos ochenta y seis mil cuatrocientos cuarenta y siete quetzales con 89/100 (Q.2,586,447.89), que equivalen al 27.52% de ejecución sobre el presupuesto vigente aprobado. Dicho presupuesto se encuentra distribuido y se explica de la siguiente manera:

2.2 Presupuesto de Funcionamiento

Este presupuesto comprende las asignaciones para cubrir las necesidades financieras del CES, según las metas establecidas en el Plan Operativo Anual -POA- aprobado para el ejercicio fiscal 2026. El presupuesto de Egresos aprobado por la Asamblea está distribuido en los siguientes grupos de gasto:

- **0 “Servicios personales”**: este grupo de gasto incluye los pagos de remuneraciones, aportes patronales, gastos de representación, dietas de la Asamblea del Consejo, así como las prestaciones laborales relacionadas con salarios a los funcionarios que prestan sus servicios en la Institución.
- **1 “Servicios no personales”**: este grupo de gasto incluye los pagos por concepto de servicios básicos, arrendamientos de inmuebles y equipo, publicaciones, servicios varios contratados, mantenimiento y reparación de equipos diversos, pago de impuestos y comisiones bancarias, entre otros.

- **2 “Materiales y suministros”:** comprende los renglones de gasto que se requieren para realizar las compras de los enseres, suministros, combustible y demás útiles necesarios para el funcionamiento y realización de las labores del CES.
- **3 “Propiedad, Planta y Equipo e Intangibles”:** a través de estos renglones presupuestarios se realiza la adquisición del equipo necesario para el funcionamiento del CES y la realización de sus diferentes actividades.
- **4 “Transferencias corrientes”:** en este grupo se programan los recursos necesarios para el pago de gastos que no representa la contraprestación de bienes o servicios en este se incluyen las indemnizaciones, vacaciones pagadas a los trabajadores del CES y gastos de fiscalización gubernamental.

Los cuadros a continuación reflejan la ejecución del presupuesto de Egresos del Consejo Económico y Social de Guatemala, al cierre del primer cuatrimestre del ejercicio 2026 en forma de esquema detallado por grupo de gasto y actividad:

CUADRO No. 2
PRESUPUESTO DE EGRESOS
EJECUCIÓN POR TIPO DE GASTO, PROGRAMA Y GRUPO
DEL 01 DE ENERO AL 30 DE ABRIL 2026
CONSOLIDADO
(Cifras en quetzales)

| GRUPO | CONCEPTO | VIGENTE | EJECUTADO | % | SALDO |
|-------------------------------------|--|---------------------|---------------------|--------------|---------------------|
| | <u>GASTOS DE FUNCIONAMIENTO</u> | 9,400,000.00 | 2,586,447.89 | 27.52 | 6,813,552.11 |
| | ACTIVIDADES CENTRALES | 9,400,000.00 | 2,586,447.89 | 27.52 | 6,813,552.11 |
| 000 | Servicios Personales | 7,541,955.00 | 2,189,379.95 | 29.03 | 5,352,575.05 |
| 100 | Servicios no Personales | 1,449,288.00 | 356,702.17 | 24.61 | 1,092,585.83 |
| 200 | Materiales y Suministros | 164,857.00 | 31,633.43 | 19.19 | 133,223.57 |
| 300 | Propiedad, Planta y Equipo e Intangibles | 220,400.00 | 899.00 | 0.41 | 219,501.00 |
| 400 | Transferencias Corrientes | 23,500.00 | 7,833.34 | 33.33 | 15,666.66 |
| TOTAL PRESUPUESTO DE EGRESOS | | 9,400,000.00 | 2,586,447.89 | 27.52 | 6,813,552.11 |

CUADRO No. 3
PRESUPUESTO DE EGRESOS
EJECUCIÓN POR TIPO DE GASTO, PROGRAMA Y ACTIVIDAD
DEL 01 DE ENERO AL 30 DE ABRIL 2026
CONSOLIDADO
(Cifras en Quetzales)

| CONCEPTO | VIGENTE | EJECUTADO | % | |
|--|---------------------|---------------------|--------------|---------------------|
| | | | EJECUTADO | SALDO |
| <u>PRESUPUESTO DE FUNCIONAMIENTO</u> | 9,400,000.00 | 2,586,447.89 | 27.52 | 6,813,552.11 |
| GESTIÓN SOBRE ASPECTOS ECONÓMICOS Y SOCIALES DE GUATEMALA | 9,400,000.00 | 2,586,447.89 | 27.52 | 6,813,552.11 |
| Dirección y Coordinación | 4,600,582.00 | 1,205,221.12 | 26.20 | 3,395,360.88 |
| Servicios de Auditoría | 495,001.00 | 174,116.98 | 35.18 | 320,884.02 |
| Servicios de Asistencia Técnica y Sectores Productivos | 1,333,300.00 | 361,700.00 | 27.13 | 971,600.00 |
| Servicios de Administración y Finanzas | 2,971,117.00 | 845,409.79 | 28.45 | 2,125,707.21 |
| TOTAL PRESUPUESTO DE EGRESOS | 9,400,000.00 | 2,586,447.89 | 27.52 | 6,813,552.11 |

3. RED PROGRAMÁTICA

Es la estructura de programación presupuestaria del Consejo Económico y Social de Guatemala, en la cual se encuentran los diferentes niveles de clasificación de las acciones sustantivas de la Institución y a través de las categorías programáticas, se expresa la producción final, se determinan las unidades responsables del uso de los recursos y de la generación de los productos o servicios en términos de metas, unidades de medida e indicadores de gestión. La forma gráfica de representarla es la siguiente:

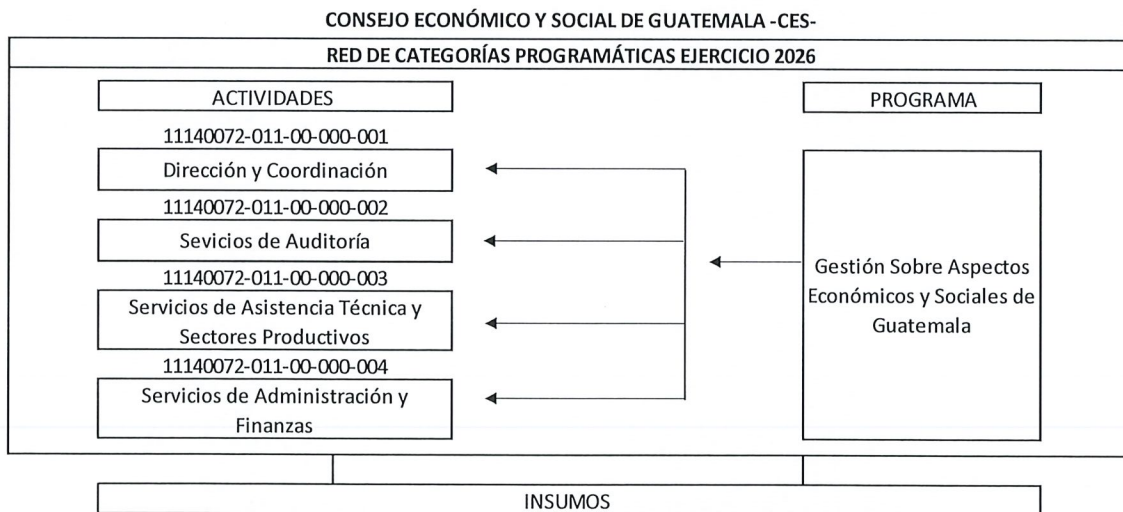

Formularios de Informe de Gestión enero – abril 2026

EJERCICIO: 2026

CORTE: ENTIDAD

| PG - SPG - PY - ACT - OB - REN | ASIGNADO | MODIFICADO | VIGENTE | DEVENGADO | % EJEC |
|--------------------------------|---|--------------|--------------|--------------|--------|
| ENTIDAD:11140072-000-40 | CONSEJO ECONÓMICO Y SOCIAL DE GUATEMALA (CES) | | | | |
| 11 | GESTION SOBRE ASPECTOS ECONOMICOS Y SOCIALES DE GUATEMALA | | | | |
| 00 | SIN SUBPROGRAMA | | | | |
| 000 | SIN PROYECTO | | | | |
| 001 | 000 DIRECCION Y COORDINACION | | | | |
| 022 | PERSONAL POR CONTRATO | 1,392,012.00 | 1,392,012.00 | 457,229.81 | 32.85 |
| 026 | COMPLEMENTO POR CALIDAD PROFESIONAL AL PERSONAL TEMPORAL | 18,000.00 | 18,000.00 | 6,000.00 | 33.33 |
| 027 | COMPLEMENTOS ESPECIFICOS AL PERSONAL TEMPORAL | 18,000.00 | 18,000.00 | 5,774.19 | 32.08 |
| 029 | OTRAS REMUNERACIONES DE PERSONAL TEMPORAL | 466,400.00 | 466,400.00 | 155,200.00 | 33.28 |
| 051 | APORTE PATRONAL AL IGSS | 150,450.00 | 150,450.00 | 42,765.62 | 28.43 |
| 061 | DIETAS | 1,002,000.00 | 792,000.00 | 226,451.61 | 28.59 |
| 063 | GASTOS DE REPRESENTACIÓN EN EL INTERIOR | 732,000.00 | 732,000.00 | 185,548.39 | 25.35 |
| 071 | AGUINALDO | 117,501.00 | 117,501.00 | 0.00 | 0.00 |
| 072 | BONIFICACIÓN ANUAL (BONO 14) | 117,501.00 | 117,501.00 | 0.00 | 0.00 |
| 073 | BONO VACACIONAL | 1,200.00 | 1,200.00 | 0.00 | 0.00 |
| 121 | DIVULGACIÓN E INFORMACIÓN | 80,000.00 | 80,000.00 | 3,195.00 | 3.99 |
| 122 | IMPRESIÓN, ENCUADERNACIÓN Y REPRODUCCIÓN | 25,500.00 | 25,500.00 | 0.00 | 0.00 |
| 131 | VIÁTICOS EN EL EXTERIOR | 0.00 | 15,000.00 | 0.00 | 0.00 |
| 133 | VIÁTICOS EN EL INTERIOR | 13,200.00 | 13,200.00 | 1,669.00 | 12.64 |
| 136 | RECONOCIMIENTO DE GASTOS | 13,200.00 | 16,000.00 | 1,154.00 | 3.95 |
| 141 | TRANSPORTE DE PERSONAS | 0.00 | 33,000.00 | 0.00 | 0.00 |
| 155 | ARRENDAMIENTO DE MEDIOS DE TRANSPORTE | 14,600.00 | 17,000.00 | 18,404.48 | 58.24 |
| 185 | SERVICIOS DE CAPACITACIÓN | 30,000.00 | 30,000.00 | 5,200.00 | 17.33 |
| 189 | OTROS ESTUDIOS Y/O SERVICIOS | 120,000.00 | 77,000.00 | 0.00 | 0.00 |
| 196 | SERVICIOS DE ATENCIÓN Y PROTOCOLO | 430,000.00 | 430,000.00 | 90,400.00 | 21.02 |
| 211 | ALIMENTOS PARA PERSONAS | 31,018.00 | 31,018.00 | 6,229.02 | 20.08 |
| TOTAL 001 | 000 DIRECCION Y COORDINACION | 4,772,582.00 | 4,600,582.00 | 1,205,221.12 | 26.20 |

00000000

EJERCICIO: 2026

CORTE: ENTIDAD

| PG - SPG - PY - ACT - OB - REN | ASIGNADO | MODIFICADO | VIGENTE | DEVENGADO | % EJEC |
|---|---------------------|-------------------|---------------------|-------------------|--------------|
| 002 000 SERVICIOS DE AUDITORIA | | | | | |
| 022 PERSONAL POR CONTRATO | 324,000.00 | 0.00 | 324,000.00 | 108,000.00 | 33.33 |
| 026 COMPLEMENTO POR CALIDAD PROFESIONAL AL PERSONAL TEMPORAL | 4,500.00 | 0.00 | 4,500.00 | 1,500.00 | 33.33 |
| 027 COMPLEMENTOS ESPECÍFICOS AL PERSONAL TEMPORAL | 3,000.00 | 0.00 | 3,000.00 | 1,000.00 | 33.33 |
| 051 APORTE PATRONAL AL IGSS | 35,051.00 | 0.00 | 35,051.00 | 11,683.64 | 33.33 |
| 071 AGUINALDO | 27,375.00 | 0.00 | 27,375.00 | 0.00 | 0.00 |
| 072 BONIFICACIÓN ANUAL (BONO 14) | 27,375.00 | 0.00 | 27,375.00 | 0.00 | 0.00 |
| 073 BONO VACACIONAL | 200.00 | 0.00 | 200.00 | 0.00 | 0.00 |
| 184 SERVICIOS ECONÓMICOS, FINANCIEROS, CONTABLES Y DE AUDITORÍA | 50,000.00 | 0.00 | 50,000.00 | 44,100.00 | 88.20 |
| 456 SERVICIOS GUBERNAMENTALES DE FISCALIZACIÓN | 23,500.00 | 0.00 | 23,500.00 | 7,833.34 | 33.33 |
| TOTAL 002 000 SERVICIOS DE AUDITORIA | 495,001.00 | 0.00 | 495,001.00 | 174,116.98 | 35.18 |
| 003 000 SERVICIOS DE ASISTENCIA TÉCNICA Y SECTORES PRODUCTIVOS | | | | | |
| 029 OTRAS REMUNERACIONES DE PERSONAL TEMPORAL | 1,008,000.00 | 0.00 | 1,008,000.00 | 336,000.00 | 33.33 |
| 121 DIVULGACIÓN E INFORMACIÓN | 48,000.00 | 0.00 | 48,000.00 | 0.00 | 0.00 |
| 185 SERVICIOS DE CAPACITACIÓN | 70,000.00 | -22,700.00 | 47,300.00 | 25,700.00 | 54.33 |
| 189 OTROS ESTUDIOS Y/O SERVICIOS | 40,000.00 | -20,000.00 | 20,000.00 | 0.00 | 0.00 |
| 325 EQUIPO DE TRANSPORTE | 0.00 | 210,000.00 | 210,000.00 | 0.00 | 0.00 |
| TOTAL 003 000 SERVICIOS DE ASISTENCIA TÉCNICA Y SECTORES PRODUCTIVOS | 1,166,000.00 | 167,300.00 | 1,333,300.00 | 361,700.00 | 27.13 |
| 004 000 SERVICIOS DE ADMINISTRACION Y FINANZAS | | | | | |
| 022 PERSONAL POR CONTRATO | 1,578,000.00 | 0.00 | 1,578,000.00 | 502,354.84 | 31.83 |
| 026 COMPLEMENTO POR CALIDAD PROFESIONAL AL PERSONAL TEMPORAL | 18,000.00 | 0.00 | 18,000.00 | 6,000.00 | 33.33 |
| 027 COMPLEMENTOS ESPECÍFICOS AL PERSONAL TEMPORAL | 36,000.00 | 0.00 | 36,000.00 | 10,951.62 | 30.42 |
| 029 OTRAS REMUNERACIONES DE PERSONAL TEMPORAL | 240,000.00 | 0.00 | 240,000.00 | 80,000.00 | 33.33 |
| 051 APORTE PATRONAL AL IGSS | 166,990.00 | 0.00 | 166,990.00 | 52,920.23 | 31.69 |
| 071 AGUINALDO | 133,000.00 | 0.00 | 133,000.00 | 0.00 | 0.00 |

0000010

Sistema de Contabilidad Integrada Gubernamental
 Informes de Gestion y Rendición de Cuentas - IGR C01
 Ejecución Financiera
 Expresado en Quetzales
 DEL MES DE ENERO AL MES DE ABRIL
 Entidad Institucional Igual a 11140072

PAGINA : 3 DE 5
 FECHA : 5/05/2026
 HORA : 15:18.02
 REPORTE: R00820850.rpt

EJERCICIO: 2026

CORTE: ENTIDAD

| PG - SPG - PY - ACT- OB - REN | ASIGNADO | MODIFICADO | VIGENTE | DEVENGADO | % EJEC |
|-------------------------------|------------|------------|------------|-----------|--------|
| 072 | 133,000.00 | 0.00 | 133,000.00 | 0.00 | 0.00 |
| 073 | 2,400.00 | 0.00 | 2,400.00 | 0.00 | 0.00 |
| 111 | 21,600.00 | 0.00 | 21,600.00 | 8,019.28 | 37.13 |
| 113 | 48,000.00 | 0.00 | 48,000.00 | 21,384.12 | 44.55 |
| 116 | 1,670.00 | 0.00 | 1,670.00 | 0.00 | 0.00 |
| 121 | 0.00 | 0.00 | 0.00 | 0.00 | 0.00 |
| 122 | 0.00 | 1,400.00 | 1,400.00 | 1,400.00 | 100.00 |
| 151 | 282,240.00 | 0.00 | 282,240.00 | 90,048.11 | 31.90 |
| 153 | 16,620.00 | 0.00 | 16,620.00 | 8,362.50 | 50.32 |
| 158 | 17,464.00 | 17,000.00 | 34,464.00 | 13,173.18 | 38.22 |
| 165 | 12,000.00 | 0.00 | 12,000.00 | 2,460.00 | 20.50 |
| 169 | 6,000.00 | 0.00 | 6,000.00 | 4,200.00 | 70.00 |
| 171 | 5,000.00 | 0.00 | 5,000.00 | 2,550.00 | 51.00 |
| 174 | 5,000.00 | 0.00 | 5,000.00 | 0.00 | 0.00 |
| 182 | 21,000.00 | -14,000.00 | 7,000.00 | 0.00 | 0.00 |
| 191 | 15,000.00 | 0.00 | 15,000.00 | 0.00 | 0.00 |
| 194 | 2,500.00 | 0.00 | 2,500.00 | 0.00 | 0.00 |
| 195 | 3,000.00 | 0.00 | 3,000.00 | 1,645.50 | 54.85 |
| 199 | 57,994.00 | 0.00 | 57,994.00 | 13,637.00 | 23.51 |
| 211 | 30,376.00 | 0.00 | 30,376.00 | 3,943.45 | 12.98 |
| 233 | 1,375.00 | 3,000.00 | 4,375.00 | 752.00 | 17.19 |
| 239 | 0.00 | 400.00 | 400.00 | 361.00 | 90.25 |
| 241 | 11,862.00 | 0.00 | 11,862.00 | 0.00 | 0.00 |
| 243 | 16,612.00 | 0.00 | 16,612.00 | 4,777.50 | 28.76 |
| 244 | 1,609.00 | 0.00 | 1,609.00 | 44.00 | 2.73 |
| 245 | 1,745.00 | 0.00 | 1,745.00 | 895.00 | 51.29 |

0000011

Sistema de Contabilidad Integrada Gubernamental
 Informes de Gestion y Rendición de Cuentas - IGR001
 Ejecución Financiera
 Expresado en Quetzales
 DEL MES DE ENERO AL MES DE ABRIL
 Entidad Institucional Igual a 11140072

PAGINA : 4 DE 5
 FECHA : 5/05/2026
 HORA : 15:18.02
 REPORTE: R00820850.rpt

EJERCICIO: 2026

CORTE: ENTIDAD

| PG - SPG - PY - ACT - OB - REN | ASIGNADO | MODIFICADO | VIGENTE | DEVENGADO | % EJEC |
|--|--------------|------------|--------------|--------------|--------|
| 247 | 600.00 | 0.00 | 600.00 | 64.40 | 10.73 |
| 261 | 4,680.00 | 0.00 | 4,680.00 | 0.00 | 0.00 |
| 262 | 16,500.00 | 0.00 | 16,500.00 | 10,300.00 | 62.42 |
| 264 | 1,476.00 | 0.00 | 1,476.00 | 0.00 | 0.00 |
| 267 | 7,950.00 | 0.00 | 7,950.00 | 0.00 | 0.00 |
| 268 | 5,025.00 | 0.00 | 5,025.00 | 150.00 | 2.99 |
| 269 | 2,310.00 | 0.00 | 2,310.00 | 0.00 | 0.00 |
| 291 | 8,896.00 | 0.00 | 8,896.00 | 412.00 | 4.63 |
| 292 | 9,275.00 | 0.00 | 9,275.00 | 1,566.72 | 16.89 |
| 295 | 21,800.00 | -20,000.00 | 1,800.00 | 113.34 | 6.30 |
| 296 | 1,068.00 | 0.00 | 1,068.00 | 0.00 | 0.00 |
| 297 | 780.00 | 0.00 | 780.00 | 0.00 | 0.00 |
| 298 | 0.00 | 3,000.00 | 3,000.00 | 2,025.00 | 67.50 |
| 299 | 0.00 | 3,500.00 | 3,500.00 | 0.00 | 0.00 |
| 329 | 0.00 | 10,400.00 | 10,400.00 | 899.00 | 8.64 |
| TOTAL 004 000 SERVICIOS DE ADMINISTRACION Y FINANZAS | 2,966,417.00 | 4,700.00 | 2,971,117.00 | 845,409.79 | 28.45 |
| TOTAL 000 SIN PROYECTO | 9,400,000.00 | 0.00 | 9,400,000.00 | 2,586,447.89 | 27.52 |
| TOTAL 00 SIN SUBPROGRAMA | 9,400,000.00 | 0.00 | 9,400,000.00 | 2,586,447.89 | 27.52 |
| TOTAL 11 GESTION SOBRE ASPECTOS ECONOMICOS Y SOCIALES DE GUATEMALA | 9,400,000.00 | 0.00 | 9,400,000.00 | 2,586,447.89 | 27.52 |
| ENTIDAD: 11140072-000-00 CONSEJO ECONOMICO Y SOCIAL DE GUATEMALA (CES) | 9,400,000.00 | 0.00 | 9,400,000.00 | 2,586,447.89 | 27.52 |

0000012

Sistema de Contabilidad Integrada Gubernamental
 Informes de Gestion y Rendición de Cuentas - IGRC01
 Ejecución Financiera
 Expresado en Quetzales
 DEL MES DE ENERO AL MES DE ABRIL
 Entidad Institucional Igual a 11140072

PAGINA : 5 DE 5
 FECHA : 5/05/2026
 HORA : 15:18.02
 REPORTE: R00820850.rpt

EJERCICIO: 2026

CORTE: ENTIDAD

PG - SPG - PY - ACT - OB - REN

| ASIGNADO | MODIFICADO | VIGENTE | DEVENGADO | % EJEJ |
|----------|------------|---------|-----------|--------|
|----------|------------|---------|-----------|--------|

Daw

Lda. Sara Ana Beatriz Gómez Godínez
 Subsecretaría Administrativa Financiera
 Consejo Económico y Social de Guatemala
 Firma y Sello
 Funcionario Responsable de la
 Unidad de Administración Financiera

0000013

Sistema de Contabilidad Integrada Gubernamental
Informes de Gestión y Rendición de Cuentas - IGRC02 - Ejecución Física - IGRC02
Ejecución Física

PAGINA 1 DE 3
 FECHA 5/05/2026
 HORA : 15:19.08
 REPORTE: R00822834.rpt

ENTIDAD Igual a 11140072
 Expresado en Quetzales

DEL MES ENERO AL MES DE ABRIL

CORTE: ENTIDAD

EJERCICIO: 2026

| PG | SP | PY | AC | OB | UBG | DESCRIPCION | UNIDAD DE MEDIDA | METAS FÍSICAS | | | No. beneficiados | Unidad de Medida |
|--|--|--|----------------------|-------|-------|-------------|------------------|---------------|---------|------|------------------|------------------|
| | | | | | | | | INICIAL | VIGENTE | EJEC | | |
| Entidad : 11140072-000-000 CONSEJO ECONÓMICO Y SOCIAL DE GUATEMALA (CES) | | | | | | | | | | | | |
| II | GESTION SOBRE ASPECTOS ECONOMICOS Y SOCIALES DE GUATEMALA | | | | | | | | | | | |
| 00 | SIN SUBPROGRAMA | | | | | | | | | | | |
| 000 | SIN PROYECTO | | | | | | | | | | | |
| 001-000 | DIRECCION Y COORDINACION | | | | | | | | | | | |
| | 1 | Espacio de diálogo social e intercambio permanente entre los sectores productivos del país representados a nivel nacional | | | | | | | | | | |
| | | 0101 | GUATEMALA, GUATEMALA | | | | | | | | | |
| | | | 53.00 | 53.00 | 15.00 | 28.30 | 0 | | | | | |
| 10 | Asambleas del Consejo entre representantes; cooperativistas, empresarios y trabajadores del país | | | | | | | | | | | |
| | | 0101 | GUATEMALA, GUATEMALA | | | | | | | | | |
| | | | 12.00 | 12.00 | 3.00 | 25.00 | 0 | | | | | |
| 13 | Reuniones de Comisión Permanente entre representantes; cooperativistas, empresarios y trabajadores del país | | | | | | | | | | | |
| | | 0101 | GUATEMALA, GUATEMALA | | | | | | | | | |
| | | | 32.00 | 32.00 | 8.00 | 25.00 | 0 | | | | | |
| 14 | Acciones de diálogo y socialización entre integrante del Consejo y actores estratégicos a nivel nacional | | | | | | | | | | | |
| | | 0101 | GUATEMALA, GUATEMALA | | | | | | | | | |
| | | | 6.00 | 6.00 | 2.00 | 33.33 | 0 | | | | | |
| 15 | Opiniones consensuadas entre representantes; cooperativistas, empresarios y trabajadores sobre temáticas económicas y sociales | | | | | | | | | | | |
| | | 0101 | GUATEMALA, GUATEMALA | | | | | | | | | |
| | | | 3.00 | 3.00 | 2.00 | 66.67 | 0 | | | | | |
| 002-000 | SERVICIOS DE AUDITORIA | | | | | | | | | | | |
| | 1 | Informe de auditoría del Consejo Económico y Social. | | | | | | | | | | |
| | | 0101 | GUATEMALA, GUATEMALA | | | | | | | | | |
| | | | 18.00 | 18.00 | 4.00 | 22.22 | 0 | | | | | |
| | 2 | Informes de auditoría | | | | | | | | | | |
| | | 0101 | GUATEMALA, GUATEMALA | | | | | | | | | |
| | | | 18.00 | 18.00 | 4.00 | 22.22 | 0 | | | | | |
| 003-000 | SERVICIOS DE ASISTENCIA TECNICA Y SECTORES PRODUCTIVOS | | | | | | | | | | | |
| | 1 | Organismos del Estado a nivel nacional con información relacionada a la gestión de políticas públicas económicas y sociales. | | | | | | | | | | |
| | | 0101 | GUATEMALA, GUATEMALA | | | | | | | | | |
| | | | 21.00 | 21.00 | 5.00 | 23.81 | 0 | | | | | |

0000014

Sistema de Contabilidad Integrada Gubernamental
Informes de Gestion y Rendicion de Cuentas - IGRC02 - Ejecucion Fisica - IGRC02
Ejecucion Fisica

PAGINA 2 DE 3
 FECHA 5/05/2026
 HORA : 15:19.08
 REPORTE: R00822834.rpt

ENTIDAD Igual a 11140072
 Expresado en Quetzales

DEL MES ENERO AL MES DE ABRIL

CORTE: ENTIDAD

EJERCICIO: 2026

| PG | SP | PY | AC | OB | UBG | DESCRIPCION | UNIDAD DE MEDIDA | METAS FISICAS | | No. beneficiados | Unidad de Medida | |
|---------|----|----|----|----|-----|-------------|---|---------------|---------|------------------|------------------|------|
| | | | | | | | | INICIAL | VIGENTE | | | EJEC |
| | | | | | | 18 | Formación y fortalecimiento de capacidades en materia de políticas públicas a entidades de gobierno a nivel nacional | 3.00 | 3.00 | 1.00 | 33.33 | 0 |
| | | | | | | | 0101 GUATEMALA, GUATEMALA | | | 1 | | |
| | | | | | | 19 | Fortalecimiento institucional en temáticas relacionadas al PRES a integrantes sectoriales y personal del Consejo | 3.00 | 3.00 | 1.00 | 33.33 | 0 |
| | | | | | | | 0101 GUATEMALA, GUATEMALA | | | 1 | | |
| | | | | | | 20 | Información técnica sobre política pública económica y social, para conocimiento de diversos sectores a nivel nacional. | 6.00 | 6.00 | 0.00 | 0.00 | 0 |
| | | | | | | 21 | Emisión de informe anual del ámbito económico y social, como marco de referencia multifactorial a nivel nacional. | 1.00 | 1.00 | 0.00 | 0.00 | 0 |
| | | | | | | 22 | Incidencia intersectorial en materia de políticas públicas con carácter económico y social | 3.00 | 3.00 | 2.00 | 66.67 | 0 |
| | | | | | | | 0101 GUATEMALA, GUATEMALA | | | 2 | | |
| | | | | | | 23 | Intercambio de buenas prácticas regionales e internacionales en materia de políticas públicas | 5.00 | 5.00 | 1.00 | 20.00 | 0 |
| | | | | | | | 0101 GUATEMALA, GUATEMALA | | | 1 | | |
| 004-000 | | | | | | | SERVICIOS DE ADMINISTRACION Y FINANZAS | | | | | |
| | | | | | | 1 | Informes y apoyo institucional | 3.00 | 3.00 | 1.00 | 33.33 | 0 |
| | | | | | | | 0101 GUATEMALA, GUATEMALA | | | 1 | | |
| | | | | | | 2 | Informes y apoyo institucional | 3.00 | 3.00 | 1.00 | 33.33 | 0 |
| | | | | | | | 0101 GUATEMALA, GUATEMALA | | | 1 | | |

Indicadores de Gestión

| Nombre del Indicador | Linea Base | | Porcentaje de Avance Acumulado (A.E.O. Actual) |
|----------------------|------------|--------------------------|--|
| | Año | Porcentaje del Indicador | |
| | 2022 | 6.00 | 33.33 |

Política Vinculada al Indicador: **DESARROLLO SOCIAL**

Participaciones intersectoriales

2022 6.00 33.33

0000015

Sistema de Contabilidad Integrada Gubernamental
Informes de Gestion y Rendicion de Cuentas - IGRC02 - Ejecucion Fisica - IGRC02
Ejecucion Fisica

PAGINA 3 DE 3
 FECHA 5/05/2026
 HORA : 15:19.08
 REPORTE: R00822834.rpt

ENTIDAD Igual a 11140072
 Expresado en Quetzales

DEL MES ENERO AL MES DE ABRIL

CORTE: ENTIDAD

EJERCICIO: 2026

| PG | SP | PY | AC | OB | UBG | DESCRIPCION | UNIDAD DE MEDIDA | METAS FISICAS | | | No. beneficiados | Unidad de Medida |
|----|----|----|----|----|-----|-------------|------------------|---------------|------|--------|------------------|------------------|
| | | | | | | | | VIGENTE | EJEC | % EJEC | | |
| | | | | | | | | | | | | |

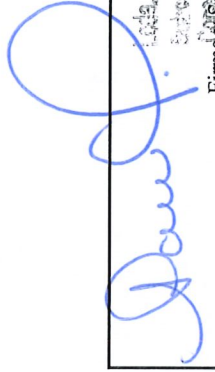

Sra. Sara Ana Beatriz Gómez Godínez
 Subdirectora Administrativa Financiera
 Firma y Sello Económico y Social de Guatemala

Funcionario Responsable de la
 Unidad de Administración Financiera

Sistema de Contabilidad Integrada Gubernamental
Informes de Gestion y Rendicion de Cuentas - IGRC03
Comparacion de Ejecucion Financiera y Fisica

PAGINA 1 DE 2
 FECHA 5/05/2026
 HORA : 15:19.49
 REPORTE: R00820869.rpt

ENTIDAD Igual a 11140072
 Expresado en Quetzales

DEL MES ENERO AL MES DE ABRIL

CORTE: ENTIDAD

EJERCICIO: 2026

| PG | SP | PY | AC | OB | DESCRIPCION | SNIP | UNIDAD DE MEDIDA | METAS FISICAS | | | PRESUPUESTO FINANCIERO | | | | | | | | |
|----|----|----|----|----|---|------|------------------|---------------|---------|-------|------------------------|---------------------|---------------------|---------------------|--------------|--|--|--|--|
| | | | | | | | | INICIAL | VIGENTE | EJEC | % EJEC | INICIAL | VIGENTE | EJEC | % EJEC | | | | |
| 11 | | | | | Entidad : 11140072-000-00 CONSEJO ECONOMICO Y SOCIAL DE GUATEMALA (CES) | | | | | | | | | | | | | | |
| | | | | | 001 000 DIRECCION Y COORDINACION | | | | | | | | | | | | | | |
| | | | | | 1 Espacio de dialogo social e intercambio permanente entre los sectores productivos del pais representados a nivel nacional | 0 | DOCUMENTO | 53.00 | 53.00 | 15.00 | 28.30 | 4,772,582.00 | 4,600,582.00 | 1,205,221.12 | 26.20 | | | | |
| | | | | | 10 Asambleas del Consejo entre representantes; cooperativistas, empresarios y trabajadores del pais | 0 | DOCUMENTO | 12.00 | 12.00 | 3.00 | 25.00 | | | | | | | | |
| | | | | | 13 Reuniones de Comisión Permanente entre representantes; cooperativistas, empresarios y trabajadores del pais | 0 | DOCUMENTO | 32.00 | 32.00 | 8.00 | 25.00 | | | | | | | | |
| | | | | | 14 Acciones de dialogo y socialización entre integrante del Consejo y actores estratégicos a nivel nacional | 0 | DOCUMENTO | 6.00 | 6.00 | 2.00 | 33.33 | | | | | | | | |
| | | | | | 15 Opiniones consensuadas entre representantes; cooperativistas, empresarios y trabajadores sobre temáticas económicas y sociales | 0 | DOCUMENTO | 3.00 | 3.00 | 2.00 | 66.67 | | | | | | | | |
| | | | | | 002 000 SERVICIOS DE AUDITORIA | | | | | | | | | | | | | | |
| | | | | | 1 Informe de auditoria del Consejo Económico y Social. | 0 | DOCUMENTO | 18.00 | 18.00 | 4.00 | 22.22 | 495,001.00 | 495,001.00 | 174,116.98 | 35.18 | | | | |
| | | | | | 2 Informes de auditoria | 0 | DOCUMENTO | 18.00 | 18.00 | 4.00 | 22.22 | | | | | | | | |
| | | | | | 003 000 SERVICIOS DE ASISTENCIA TECNICA Y SECTORES PRODUCTIVOS | | | | | | | | | | | | | | |
| | | | | | 1 Organismos del Estado a nivel nacional con información relacionada a la gestión de políticas públicas económicas y sociales. | 0 | DOCUMENTO | 21.00 | 21.00 | 5.00 | 23.81 | 1,166,000.00 | 1,333,300.00 | 361,700.00 | 27.13 | | | | |
| | | | | | 18 Formación y fortalecimiento de capacidades en materia de políticas públicas a entidades de gobierno a nivel nacional | 0 | DOCUMENTO | 3.00 | 3.00 | 1.00 | 33.33 | | | | | | | | |
| | | | | | 19 Fortalecimiento institucional en temáticas relacionadas al PRES a integrantes sectoriales y personal del Consejo | 0 | DOCUMENTO | 3.00 | 3.00 | 1.00 | 33.33 | | | | | | | | |
| | | | | | 20 Información técnica sobre política pública económica y social, para conocimiento de diversos sectores a nivel nacional. | 0 | DOCUMENTO | 6.00 | 6.00 | 0.00 | 0.00 | | | | | | | | |
| | | | | | 21 Emisión de informe anual del ámbito económico y social, como marco de referencia multisectorial a nivel nacional. | 0 | DOCUMENTO | 1.00 | 1.00 | 0.00 | 0.00 | | | | | | | | |
| | | | | | 22 Incidencia intersectorial en materia de políticas públicas con carácter económico y social | 0 | DOCUMENTO | 3.00 | 3.00 | 2.00 | 66.67 | | | | | | | | |
| | | | | | 23 Intercambio de buenas prácticas regionales e internacionales en materia de políticas públicas | 0 | DOCUMENTO | 5.00 | 5.00 | 1.00 | 20.00 | | | | | | | | |
| | | | | | 004 000 SERVICIOS DE ADMINISTRACION Y FINANZAS | | | | | | | | | | | | | | |
| | | | | | 1 Informes y apoyo institucional | 0 | DOCUMENTO | 3.00 | 3.00 | 1.00 | 33.33 | 2,966,417.00 | 2,971,117.00 | 845,409.79 | 28.45 | | | | |
| | | | | | 2 Informes y apoyo institucional | 0 | DOCUMENTO | 3.00 | 3.00 | 1.00 | 33.33 | | | | | | | | |
| | | | | | Total 11 GESTION SOBRE ASPECTOS ECONOMICOS Y SOCIALES DE GUATEMALA | | | | | | | 9,400,000.00 | 9,400,000.00 | 2,586,447.89 | 27.52 | | | | |

0000017

Sistema de Contabilidad Integrada Gubernamental
Informes de Gestion y Rendicion de Cuentas - IGRC03
Comparacion de Ejecucion Financiera y Fisica

PAGINA 2 DE 2
 FECHA 5/05/2026
 HORA : 15:19.49
 REPORTE: R00820869.rpt

ENTIDAD Igual a 11140072
 Expresado en Quetzales

DEL MES ENERO AL MES DE ABRIL

CORTE: ENTIDAD

EJERCICIO: 2026

| PG | SP | PY | AC | OB | DESCRIPCION | SNIP | UNIDAD DE MEDIDA | METAS FISICAS | | | PRESUPUESTO FINANCIERO | | |
|----|----|----|----|----|-------------|------|------------------|---------------|---------|--------|------------------------|---------|--------|
| | | | | | | | | INICIAL | VIGENTE | % EJEC | INICIAL | VIGENTE | % EJEC |

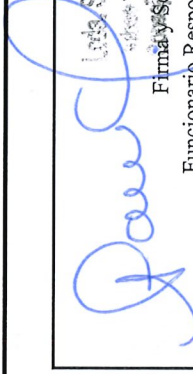
| | |
|---|--|
|  Sara Ana Beatriz Gómez Godínez Funcionaria Administrativa Financiera Firma y Sello Electrónico y Social de Guatemala | Funcionario Responsable de la Unidad de Administración Financiera |
|---|--|

Entidad Institucional Igual a 11140072

DEL MES DE ENERO AL MES DE ABRIL

EJERCICIO: 2026

Corte: ENTIDAD

| Rubro | | | | | | | | | |
|---|-------|---------|-------|------------------------------|--------------|------------|--------------|--------------|----------------|
| Fuente | Clase | Sección | Grupo | Descripción del Recurso | Aprobado | Modificado | Vigente | Devengado | % de Ejecución |
| 11140072-000-00 | 16 | 2 | 10 | DE LA ADMINISTRACIÓN CENTRAL | 8,000,000.00 | 0.00 | 8,000,000.00 | 2,666,664.00 | 33.33 |
| TOTAL SECCIÓN: 16200 DEL SECTOR PÚBLICO | | | | | 8,000,000.00 | 0.00 | 8,000,000.00 | 2,666,664.00 | 33.33 |
| TOTAL CLASE: 16000 TRANSFERENCIAS CORRIENTES | | | | | 8,000,000.00 | 0.00 | 8,000,000.00 | 2,666,664.00 | 33.33 |
| TOTAL FUENTE: 11 INGRESOS CORRIENTES | | | | | 8,000,000.00 | 0.00 | 8,000,000.00 | 2,666,664.00 | 33.33 |
| 12 | 23 | 1 | 10 | DISMINUCIÓN DE CAJA Y BANCOS | 1,300,000.00 | 0.00 | 1,300,000.00 | 0.00 | 0.00 |
| TOTAL SECCIÓN: 23100 DISMINUCIÓN DE DISPONIBILIDADES | | | | | 1,300,000.00 | 0.00 | 1,300,000.00 | 0.00 | 0.00 |
| TOTAL CLASE: 23000 DISMINUCIÓN DE OTROS ACTIVOS FINANCIEROS | | | | | 1,300,000.00 | 0.00 | 1,300,000.00 | 0.00 | 0.00 |
| TOTAL FUENTE: 12 DISMINUCIÓN DE CAJA Y BANCOS DE RECURSOS DEL TESORO | | | | | 1,300,000.00 | 0.00 | 1,300,000.00 | 0.00 | 0.00 |
| 31 | 15 | 1 | 31 | POR DEPÓSITOS INTERNOS | 100,000.00 | 0.00 | 100,000.00 | 23,874.03 | 23.87 |
| TOTAL SECCIÓN: 15100 INTERESES | | | | | 100,000.00 | 0.00 | 100,000.00 | 23,874.03 | 23.87 |
| TOTAL CLASE: 15000 RENTAS DE LA PROPIEDAD | | | | | 100,000.00 | 0.00 | 100,000.00 | 23,874.03 | 23.87 |
| TOTAL FUENTE: 31 INGRESOS PROPIOS | | | | | 100,000.00 | 0.00 | 100,000.00 | 23,874.03 | 23.87 |
| TOTAL ENTIDAD/UNIDAD EJECUTORA: 11140072-000-00 CONSEJO ECONÓMICO Y SOCIAL DE GUATEMALA (CES) | | | | | 9,400,000.00 | 0.00 | 9,400,000.00 | 2,690,538.03 | 28.62 |

Lidia Sara Ana Beatriz Gómez Godínez
 Subsecretaria Administrativa Financiera
 Consejo Económico y Social de Guatemala

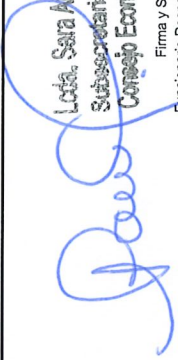

Firma y Sello
 Funcionario Responsable de la
 Unidad de Administración Financiera

Sistema de Contabilidad Integrada Gubernamental
Informes de Gestion y Rendicion de Cuentas - IGRC05

PAGINA : 1 DE 2
 FECHA : 5/05/2026
 HORA : 15:20:56
 REPORTE: R00820875.rpt

Resultados Economicos y Financieros
 DEL MES DE ENERO AL MES DE ABRIL
 Entidad Institucional Igual a 11140072
 Expresado en Quetzales

| EJERCICIO: | 2026 | | | | | | | | |
|---|---------------|---|---------------------|---------------------|-------------------------|--|--|--|--|
| ENTIDAD: | 1114-0072-000 | CONSEJO ECONOMICO Y SOCIAL DE GUATEMALA (CES) | | | | | | | |
| | DESCRIPCION | APROBADO | VIGENTE | DEVENGADO | PORCENTAJE DE EJECUCION | | | | |
| 1. RECURSOS | | 9,400,000.00 | 9,400,000.00 | 2,690,538.03 | 28.62 | | | | |
| 1.1. Ingresos Corrientes | | 8,100,000.00 | 8,100,000.00 | 2,690,538.03 | 33.22 | | | | |
| 1.1.6. Renta de la Propiedad | | 100,000.00 | 100,000.00 | 23,874.03 | 23.87 | | | | |
| 1.1.6.1. Intereses | | 100,000.00 | 100,000.00 | 23,874.03 | 23.87 | | | | |
| 1.1.6.1.3. INTERESES POR DEPÓSITOS | | 100,000.00 | 100,000.00 | 23,874.03 | 23.87 | | | | |
| 1.1.7. Transferencias Corrientes | | 8,000,000.00 | 8,000,000.00 | 2,666,664.00 | 33.33 | | | | |
| 1.1.7.2. DEL SECTOR PÚBLICO | | 8,000,000.00 | 8,000,000.00 | 2,666,664.00 | 33.33 | | | | |
| 1.1.7.2.1. De la Administración Central | | 8,000,000.00 | 8,000,000.00 | 2,666,664.00 | 33.33 | | | | |
| 1.3. Fuentes Financieras | | 1,300,000.00 | 1,300,000.00 | 0.00 | 0.00 | | | | |
| 1.3.1. DISMINUCIÓN DE LA INVERSIÓN FINANCIERA | | 1,300,000.00 | 1,300,000.00 | 0.00 | 0.00 | | | | |
| 1.3.1.5. DISMINUCIÓN DE OTROS ACTIVOS FINANCIEROS | | 1,300,000.00 | 1,300,000.00 | 0.00 | 0.00 | | | | |
| 1.3.1.5.1. DISMINUCIÓN DE DISPONIBILIDADES | | 1,300,000.00 | 1,300,000.00 | 0.00 | 0.00 | | | | |
| 1.3.1.5.1.1. DISMINUCIÓN DE DISPONIBILIDADES | | 1,300,000.00 | 1,300,000.00 | 0.00 | 0.00 | | | | |
| 2. GASTOS | | 9,400,000.00 | 9,400,000.00 | 2,586,447.89 | 27.52 | | | | |
| 2.1. Gastos Corrientes | | 9,400,000.00 | 9,179,600.00 | 2,585,548.89 | 28.17 | | | | |
| 2.1.1. Gastos de Consumo | | 9,359,036.00 | 9,121,636.00 | 2,564,542.37 | 28.11 | | | | |
| 2.1.1.1. Remuneraciones | | 7,751,955.00 | 7,541,955.00 | 2,189,379.95 | 29.03 | | | | |
| 2.1.1.1.1. Sueldos y salarios | | 5,105,912.00 | 5,105,912.00 | 1,670,010.46 | 32.71 | | | | |
| 2.1.1.1.2. Aportes patronales | | 352,491.00 | 352,491.00 | 107,369.49 | 30.46 | | | | |
| 2.1.1.1.3. DIETAS Y GASTOS DE REPRESENTACIÓN | | 1,734,000.00 | 1,524,000.00 | 412,000.00 | 27.03 | | | | |
| 2.1.1.1.4. Otras prestaciones relacionadas con salarios | | 559,552.00 | 559,552.00 | 0.00 | 0.00 | | | | |
| 2.1.1.2. Bienes y servicios | | 1,604,081.00 | 1,576,681.00 | 373,516.92 | 23.69 | | | | |
| 2.1.1.2.1. Servicios no personales | | 1,429,124.00 | 1,411,824.00 | 341,883.49 | 24.22 | | | | |
| 2.1.1.2.2. Materiales y suministros | | 174,957.00 | 164,857.00 | 31,633.43 | 19.19 | | | | |
| 2.1.1.3. Impuestos Indirectos | | 3,000.00 | 3,000.00 | 1,645.50 | 54.85 | | | | |
| 2.1.3. Rentas de la Propiedad | | 17,464.00 | 34,464.00 | 13,173.18 | 38.22 | | | | |
| 2.1.3.3. Derechos sobre Bienes Intangibles | | 17,464.00 | 34,464.00 | 13,173.18 | 38.22 | | | | |
| 2.1.7. Transferencias Corrientes | | 23,500.00 | 23,500.00 | 7,833.34 | 33.33 | | | | |

0000020

Sistema de Contabilidad Integrada Gubernamental
Informes de Gestion y Rendicion de Cuentas - IGRC05

PAGINA : 2 DE 2
 FECHA : 5/05/2026
 HORA : 15:20.56
 REPORTE: R00820875.rpt

Resultados Economicos y Financieros

DEL MES DE ENERO AL MES DE ABRIL
 Entidad Institucional Igual a 11140072
 Expresado en Quetzales

| EJERCICIO: | 2026 | | | | | | | | |
|--------------------------|---------------|---|---|----------------------|----------------------|-------------------|-------------------------|--|--|
| ENTIDAD: | 1114-0072-000 | CONSEJO ECONOMICO Y SOCIAL DE GUATEMALA (CES) | DESCRIPCION | APROBADO | VIGENTE | DEVENGADO | PORCENTAJE DE EJECUCION | | |
| | | | 2.1.7.2. AL SECTOR PÚBLICO | 23,500.00 | 23,500.00 | 7,833.34 | 33.33 | | |
| | | | 2.1.7.2.1. Al Sector Publico No Empresarial | 23,500.00 | 23,500.00 | 7,833.34 | 33.33 | | |
| | | | 2.1.7.2.1.6. CUOTA SOSTENIMIENTO A CONTRALORIA DE CUEN' | 23,500.00 | 23,500.00 | 7,833.34 | 33.33 | | |
| | | | 2.2. Gastos de Capital | 0.00 | 220,400.00 | 899.00 | 0.41 | | |
| | | | 2.2.1. INVERSION REAL DIRECTA | 0.00 | 220,400.00 | 899.00 | 0.41 | | |
| | | | 2.2.1.1. FORMACIÓN BRUTA DE CAPITAL FIJO | 0.00 | 220,400.00 | 899.00 | 0.41 | | |
| | | | 2.2.1.1.3. Maquinaria, equipo y otros bienes muebles | 0.00 | 220,400.00 | 899.00 | 0.41 | | |
| Unidad Ejecutora: | | | | | | | | | |
| | | | | | | | | | |
| | | | Balance en Cuenta Corriente: | -1,300,000.00 | -1,079,600.00 | 104,989.14 | -9.72 | | |
| | | | Balance Presupuestal: | -1,300,000.00 | -1,300,000.00 | 104,090.14 | -8.01 | | |

 Sara Ana Beatriz Gómez Godínez
 Secretaria Administrativa Financiera
 Firma y Sello Económico y Social de Guatemala
 Funcionario Responsable de la
 Unidad de Administración Financiera